XXIV AYUNTAMIENTO
TIJUANA
2021 - 2024

SDIF
Sistema para el Desarrollo Integral de la Familia

PODER LEGISLATIVO DEL ESTADO DE BAJA CALIFORNIA
XXIV LEGISLATURA
25 ABR 2023
RECIBIDO
OFICIALIA DE PARTES

CUENTA PÚBLICA 2022

Periódico Oficial
del Estado de Baja California
Órgano del Gobierno Constitucional del Estado de Baja California.

Marina del Pilar Avila Olmeda
Gobernadora del Estado

Catalino Zavala Márquez
Secretario General de Gobierno

Autorizado como correspondencia de segunda clase por la Dirección General de Correos el 25 de Marzo de 1958.

Las Leyes y demás disposiciones obligan por el solo hecho de publicarse en este periódico.

Tomo CXXX | Mexicali, Baja California, 12 de mayo de 2023. | No. 27

Índice

ORGANISMOS DESCENTRALIZADOS FEDERALES

TRIBUNAL UNITARIO AGRARIO DISTRITO 45 ENSENADA, B.C.
EDICTO para emplazar a la demandada JOSEFINA LOMELÍ FLORES O JOSEFINA LOMELÍ FLORES VDA. DE BETANCOURT, en los autos del expediente 238/2022, promovido por ASAMBLEA DE EJIDATARIOS del núcleo agrario CHILPANCINGO, Municipio de Tijuana, Baja California **3ra. Publicación**..... 3

ORGANISMOS AUTÓNOMOS FEDERALES

FISCALÍA GENERAL DE LA REPÚBLICA
Edicto relacionado al Juicio de Extinción de Dominio 5/2023 **1ra. Publicación**..... 4

PODER EJECUTIVO ESTATAL

OFICIALÍA MAYOR DE GOBIERNO
CONVOCATORIA NÚMERO OM-ISESALUD-079-2023..... 5

ACUERDO ADMINISTRATIVO DE ASIGNACIÓN a favor del Poder Judicial del Estado de Baja California..... 6

ACUERDO ADMINISTRATIVO DE ASIGNACIÓN a favor de la Secretaría de Educación del Estado de Baja California..... 9

SECRETARÍA DE INFRAESTRUCTURA, DESARROLLO URBANO Y REORDENACIÓN TERRITORIAL
EDICTO DE NOTIFICACION DE EMBARGO 2da. Publicación..... 12

CONVOCATORIA PÚBLICA NÚMERO 4..... 14

SECRETARÍA DE ECONOMÍA E INNOVACIÓN
PROGRAMA DE APOYO AL EMPRENDIMIENTO 2023 CAPITAL SEMILLA..... 16

ORGANISMOS DESCENTRALIZADOS ESTATALES

COMISIÓN ESTATAL DEL AGUA
Cuenta Pública correspondiente al Ejercicio Fiscal 2022..... 26

INSTITUTO DE PSIQUIATRÍA DE BAJA CALIFORNIA
Estados Financieros y Presupuestos de la Cuenta Pública correspondiente al Ejercicio Fiscal 2022 y 2021..... 35

UNIVERSIDAD POLITÉCNICA DE BAJA CALIFORNIA
Cierre Presupuestal de Ingresos y Egresos 2022..... 44

INSTITUTO CONTRA LAS ADICCIONES DE BAJA CALIFORNIA
Estados Financieros y Presupuestos de la Cuenta Pública correspondiente al Ejercicio Fiscal 2022 y 2021..... 45

INSTITUTO DE MOVILIDAD SUSTENTABLE DEL ESTADO DE BAJA CALIFORNIA
NORMA TÉCNICA EN MATERIA DE RÓTULOS Y CROMÁTICA DE VEHÍCULOS UTILIZADOS PARA LA PRESTACIÓN DEL SERVICIO PÚBLICO DE TRANSPORTE EN EL ESTADO DE BAJA CALIFORNIA, ADSCRITOS AL PROGRAMA DE TRANSPORTE VIOLETA DEL SISTEMA INTEGRAL DE MOVILIDAD PARA MUJERES EN BAJA CALIFORNIA..... 54

GOBIERNO MUNICIPAL

H. XXIV AYUNTAMIENTO CONSTITUCIONAL DE TIJUANA, B.C.
CONVOCATORIA PÚBLICA NÚMERO 3..... 69

CONVOCATORIA PÚBLICA NÚMERO 4..... 70

Cuenta Pública del Ejercicio Fiscal 2022 correspondiente del 01 de enero al 31 de diciembre del 2022 del Sistema para el Desarrollo Integral de la Familia de Tijuana..... 72

H. XXIV AYUNTAMIENTO CONSTITUCIONAL DE TECATE, B.C.
ACUERDO DE CABILDO relativo a las modificaciones al Artículo séptimo transitorio de la ley de ingresos del Municipio de Tecate, Baja California para el Ejercicio Fiscal 2023..... **88**

ACUERDO DE CABILDO relativo a la iniciativa por la que se reforma el artículo séptimo transitorio de la ley de ingresos del Municipio de Tecate, Baja California para el Ejercicio Fiscal 2023..... **90**

ACUERDO DE CABILDO relativo al contrato de asignación de bien inmueble con el Poder Judicial del Estado de Baja California, a fin de seguir utilizando como Centro de Convivencia Familiar Supervisada de esta jurisdicción..... **93**

ACUERDO DE CABILDO relativo a la transferencia de partidas presupuestales de la Paramunicipal INMUJER..... **95**

ACUERDO DE CABILDO relativo a la transferencia de partidas presupuestales de la Dirección de Protección al Ambiente..... **97**

ACUERDO DE CABILDO relativo a la iniciativa de acuerdo para efectos de que el XXIV Ayuntamiento de Tecate, Baja California, inicie trabajos de implementación de acciones en materia de seguridad vial..... **99**

ACUERDO DE CABILDO mediante el cual se aprueba el Dictamen No. 03/2022 de la Comisión Permanente de Hacienda y Administración Pública, relativo a la Consolidación de Estados Financieros del Sector Paramunicipal de Ejercicio 2021..... **101**

H. IX AYUNTAMIENTO CONSTITUCIONAL DE PLAYAS DE ROSARITO, B.C.
CONVOCATORIA A LICITACIÓN PÚBLICA PRODEUR-DG-IX/0622/2023..... 103

PERIÓDICO OFICIAL

12 de mayo de 2023.

SDIF
Sistema para el Desarrollo Integral de la Familia

CUENTA PUBLICA 2022
Estado de Situación Financiera
Del 01 de Enero al 31 de Diciembre del 2022
(En Pesos)

Ente Público: SISTEMA PARA EL DESARROLLO INTEGRAL DE LA FAMILIA DE TIJUANA

CONCEPTO		Año 2022	Año 2021
ACTIVO			
Activo Circulante			
Efectivo y Equivalentes	NOTA 1	10,434,460	6,330,599
Derechos a Recibir Efectivo o Equivalentes	NOTA 2	784,848	5,954,551
Derechos a Recibir Bienes o Servicios		0	0
Inventarios		0	
Almacenes	NOTA 3	3,092,431	1,691,181
Estimación por Pérdida o Deterioro de Activos Circulantes		0	
Otros Activos Circulantes		0	
Total de Activos Circulantes		**14,311,739**	**13,976,332**
Activo No Circulante			
Inversiones Financieras a Largo Plazo		0	0
Derechos a Recibir Efectivo o Equivalentes a Largo			0
Bienes Inmuebles, Infraestructura y Construcciones en Proceso	a)	167,748,719	167,748,719
Bienes Muebles	b)	9,065,538	9,450,873
Activos Intangibles	c)	137,755	137,755
Depreciación, Deterioro y Amortización Acumulada de Bienes	d)	-40,448,328	-37,383,796
Activos Diferidos			
Estimación por Pérdida o Deterioro de Activos no Circulantes		0	0
Otros Activos no Circulantes		0	0
Total de Activos No Circulantes	NOTA 4	**136,503,684**	**139,953,549**
Total del Activo		**150,815,423**	**153,929,881**

CONCEPTO		Año 2022	Año 2021
PASIVO			
Pasivo Circulante			
Cuentas por Pagar a Corto Plazo		10,773,780	8,596,672
Documentos por Pagar a Corto Plazo		0	0
Porción a Corto Plazo de la Deuda Pública a Largo Plazo		0	0
Títulos y Valores a Corto Plazo		0	0
Pasivos Diferidos a Corto Plazo		0	0
Fondos y Bienes de Terceros en Garantía y/o Administración a Corto Plazo		0	0
Provisiones a Corto Plazo		0	0
Otros Pasivos a Corto Plazo		0	0
Total de Pasivos Circulantes	NOTA 5	**10,773,780**	**8,596,672**
Pasivo No Circulante			
Cuentas por Pagar a Largo Plazo		0	0
Documentos por Pagar a Largo Plazo		0	0
Deuda Pública a Largo Plazo		0	0
Pasivos Diferidos a Largo Plazo		0	0
Fondos y Bienes de Terceros en Garantía y/o en Administración a Largo Plazo		0	0
Provisiones a Largo Plazo		1,060,509	1,060,509
Total de Pasivos No Circulantes	NOTA 6	**1,060,509**	**1,060,509**
Total del Pasivo		**11,834,289**	**9,657,181**
HACIENDA PÚBLICA/ PATRIMONIO			
Hacienda Pública/Patrimonio Contribuido		**115,979,907**	**115,802,689**
Aportaciones		0	0
Donaciones de Capital		115,979,907	115,802,689
Actualización de la Hacienda Pública / Patrimonio		0	0
Hacienda Pública/Patrimonio Generado		**23,001,226**	**28,470,011**
Resultados del Ejercicio (Ahorro / Desahorro)		-5,468,785	-2,995,889
Resultados de Ejercicios Anteriores		23,004,698	26,000,587
Revalúos		34,340,375	34,340,375
Reservas		0	0
Rectificaciones de Resultados de Ejercicios Anteriores		-28,875,062	-28,875,062
Exceso o Insuficiencia en la Actualización de la Hacienda Publica/Patrimonio		**0**	**0**
Resultado por Posición Monetaria		0	0
Resultado por Tenencia de Activos no Monetarios		0	0
Total Hacienda Pública/ Patrimonio		**138,981,133**	**144,272,700**
Total del Pasivo y Hacienda Pública / Patrimonio		**150,815,423**	**153,929,881**

Bajo protesta de decir verdad declaramos que los Estados Financieros y sus Notas, son razonablemente correctos y son responsabilidad del emisor

L.C LUZ ESTEFANY BENITEZ GUTIERREZ
COORDINADORA DE FINANZAS

MTRA. ERIKA MELISSA SANCHEZ MORALES
SUBDIRECTOR ADMINISTRATIVO

C. JEHU SÁNCHEZ REYES
ENCARGADO DE DESPACHO DE SDIF

SDIF
Sistema para el Desarrollo Integral de la Familia

CUENTA PUBLICA 2022
Estado de Actividades
Del 01 de Enero al 31 de Diciembre del 2022
(En Pesos)

Ente Público: SISTEMA PARA EL DESARROLLO INTEGRAL DE LA FAMILIA DE TIJUANA

Concepto		2022	2021
INGRESOS Y OTROS BENEFICIOS			
Ingresos de la Gestión		**9,438,302**	**7,785,013**
Impuestos		0	0
Cuotas y Aportaciones de Seguridad Social		0	0
Contribuciones de Mejoras		0	0
Derechos		0	0
Productos de Tipo Corriente		0	0
Aprovechamientos de Tipo Corriente		0	0
Ingresos por Venta de Bienes y Servicios	NOTA 1	9,438,302	7,785,013
Ingresos no Comprendidos en las Fracciones de la Ley de Ingresos Causados en Ejercicios Fiscales Anteriores Pendientes de Liquidación o Pago		0	0
Participaciones, Aportaciones, Transferencias, Asignaciones, Subsidios y Otras Ayudas		**79,050,656**	**81,743,220**
Participaciones y Aportaciones	NOTA 2	225,000	740,000
Transferencia, Asignaciones, Subsidios y Otras ayudas	NOTA 3	78,825,656	81,003,220
Otros Ingresos y Beneficios		**89,398**	**54,451**
Ingresos Financieros	NOTA 4	89,398	54,451
Incremento por Variación de Inventarios		0	0
Disminución del Exceso de Estimaciones por Pérdida o Deterioro u Obsolescencia		0	0
Disminución del Exceso de Provisiones		0	0
Otros Ingresos y Beneficios Varios		0	0
Total de Ingresos y Otros Beneficios		**88,578,356**	**89,582,684**

Concepto			2022	2021
GASTOS Y OTRAS PÉRDIDAS				
Gastos de Funcionamiento	NOTA 5		**88,000,543**	**84,320,577**
Servicios Personales		a)	67,860,139	66,138,485
Materiales y Suministros		b)	2,714,220	4,200,122
Servicios Generales		c)	17,426,184	13,981,970
Transferencia, Asignaciones, Subsidios y Otras Ayudas	NOTA 6		**2,280,966**	**3,945,746**
Transferencias Internas y Asignaciones al Sector Público			0	0
Transferencias al Resto del Sector Público			0	0
Subsidios y Subvenciones			0	0
Ayudas Sociales				
Pensiones y Jubilaciones			2,280,966	3,945,746
			0	0
Transferencias a Fideicomisos, Mandatos y Contratos Análogos			0	0
Transferencias a la Seguridad Social			0	0
Donativos				
Transferencias al Exterior			0	0
			0	0
Participaciones y Aportaciones			**0**	**0**
Participaciones			0	0
Aportaciones				
Convenios			0	0
			0	0
Intereses, Comisiones y Otros Gastos de la Deuda Pública			**0**	**0**
Intereses de la Deuda Pública			0	0
Comisiones de la Deuda Pública			0	0
Gastos de la Deuda Pública			0	0
Costo por Coberturas			0	0
Apoyos Financieros			0	0
Otros Gastos y Pérdidas Extraordinarias	NOTA 7		**3,765,632**	**4,312,250**
Estimaciones, Depreciaciones, Deterioros, Obsolescencia y Amortizaciones		a)	3,690,333	4,267,243
Provisiones				
Disminución de Inventarios			0	0
Aumento por Insuficiencia de Estimaciones por Pérdida o Deterioro y Obsolescencia			0	0
Aumento por Insuficiencia de Provisiones				
Otros Gastos		b)	75,299	45,006
Inversión Pública			**0**	**0**
Inversión Pública no Capitalizable			0	0
Total de Gastos y Otras Pérdidas			**94,047,141**	**92,578,573**
Resultados del Ejercicio (Ahorro/Desahorro)	NOTA 8		**-5,468,785**	**-2,995,889**

Bajo protesta de decir verdad declaramos que los Estados Financieros y sus Notas, son razonablemente correctos y son responsabilidad del emisor

L.C LUZ ESTEFANY BENITEZ GUTIERREZ
COORDINADORA DE FINANZAS

MTRA. ERIKA MELISSA SANCHEZ MORALES
SUBDIRECTOR ADMINISTRATIVO

C. JEHU SÁNCHEZ REYES
ENCARGADO DE DESPACHO DE SDIF

H.XXIV AYUNTAMIENTO DE TIJUANA
SISTEMA PARA EL DESARROLLO INTEGRAL DE LA FAMILIA
PRESUPUESTO DE EGRESOS EJERCICIO FISCAL 2022
POR PARTIDAS GLOBALES

TIJUANA SDIF

PARTIDA	NOMBRE DE LA PARTIDA	PRESUPUESTO INICIAL	MODIFICACIONES PRESUPUESTALES		PRESUPUESTO FINAL APROBADO	PRESUPUESTO FINAL DEVENGADO	SUBEJERCIDO
			DISMINUCIONES	AMPLIACIONES			
11301	SUELDO TABULAR PERSONAL PERMANENTE	$ 18,453,999.58	$ -	$ 1,069,662.57	$ 19,523,662.15	$ 18,731,393.89	$ 792,268.26
12101	HONORARIOS ASIMILABLES A SALARIOS	$ 10,297,843.22	$ 570,831.35	$ -	$ 9,727,011.87	$ 9,363,033.80	$ 363,978.07
13102	PRIMA DE ANTIGÜEDAD	$ 407,922.20	$ -	$ 712,994.33	$ 1,120,916.53	$ 767,981.70	$ 352,934.83
13202	PRIMA VACACIONAL	$ 2,221,665.30	$ 59,030.49	$ -	$ 2,162,634.81	$ 2,062,113.69	$ 100,521.12
13203	GRATIFICACIÓN DE FIN DE AÑO	$ 7,451,346.06	$ -	$ 295,975.10	$ 7,747,321.16	$ 7,365,463.37	$ 381,857.79
13401	COMPENSACIONES	$ 7,873,810.40	$ 324,088.80	$ -	$ 7,549,721.60	$ 7,139,619.77	$ 410,101.83
14101	APORTACIONES PATRONALES DE SERVICO MÉDICO	$ 3,506,000.00	$ -	$ 336,404.21	$ 3,842,404.21	$ 3,738,784.35	$ 103,619.86
14102	APORTACIONES PATRONALES DE FONDO DE PENSIONES	$ 21,600.00	$ -	$ -	$ 21,600.00	$ 16,059.53	$ 5,540.47
15201	INDEMNIZACIONES	$ 200,000.00	$ 130,000.00	$ -	$ 70,000.00	$ 26,440.02	$ 43,559.98
15401	CANASTA BÁSICA	$ 1,342,429.19	$ -	$ -	$ 1,342,429.19	$ 1,338,311.90	$ 4,117.29
15402	BONO DE TRANSPORTE	$ 935,719.70	$ -	$ -	$ 935,719.70	$ 924,693.72	$ 11,025.98
15403	PREVISIÓN SOCIAL MÚLTIPLE	$ 14,326,080.91	$ -	$ -	$ 14,326,080.91	$ 13,509,948.43	$ 816,132.48
15405	BONO POR BUENA DISPOSICIÓN	$ 244,687.80	$ -	$ -	$ 244,687.80	$ 181,135.21	$ 63,552.59
15406	FOMENTO EDUCATIVO	$ 935,719.70	$ -	$ -	$ 935,719.70	$ 935,625.88	$ 93.82
15412	OTRAS PRESTACIONES CONTRACTUALES	$ 1,165,903.69	$ -	$ -	$ 1,165,903.69	$ 1,165,903.69	$ -
15901	OTRAS PRESTACIONES	$ 593,630.38	$ -	$ -	$ 593,630.38	$ 593,630.38	$ -
	Total de Subgrupo de Partidas 10000:	**$ 69,978,358**	**$ 1,083,951**	**$ 2,415,036**	**$ 71,309,444**	**$ 67,860,139**	**$ 3,449,304**
21101	MATERIALES, ÚTILES Y EQUIPOS MENORES DE OFICINA	$ 471,000.00	$ 128,297.14	$ -	$ 342,702.86	$ 342,702.86	$ -
21103	OTROS EQUIPOS MENORES DIVERSOS	$ 47,000.00	$ 38,402.61	$ -	$ 8,597.39	$ 8,597.39	$ -
21401	MATERIALES, ÚTILES Y EQ. MENORES DE TECNOLOGÍAS DE LA INFORMACIÓN Y COMUNICACIONES	$ 38,000.00	$ 21,010.48	$ -	$ 16,989.52	$ 16,989.52	$ -
21601	MATERIAL DE LIMPIEZA	$ 377,000.00	$ 240,814.82	$ -	$ 136,185.18	$ 136,185.18	$ -
22103	ALIMENTACION DE PERSONAS EN GUARDERÍAS Y ALBERGUES	$ 1,350,000.00	$ 501,003.10	$ -	$ 848,996.90	$ 848,996.90	$ -
22104	ALIMENTACION DE PERSONAL	$ 15,000.00	$ 3,954.89	$ -	$ 11,045.11	$ 10,165.57	$ 879.54
22105	AGUA Y HIELO PARA CONSUMO HUMANO	$ 73,000.00	$ -	$ 2,254.35	$ 75,254.35	$ 69,533.88	$ 5,720.47
22106	ARTÍCULOS DE CAFETERÍA	$ 20,000.00	$ 7,402.15	$ -	$ 12,597.85	$ 12,597.85	$ -
22108	ALIMENTOS PARA EVENTOS	$ 60,000.00	$ 2,927.13	$ -	$ 57,072.87	$ 57,072.87	$ -
22301	UTENSILIOS PARA EL SERVICIO DE ALIMENTACIÓN	$ 5,000.00	$ 3,439.97	$ -	$ 1,560.03	$ 1,560.03	$ -
24101	PRODUCTOS MINERALES NO METÁLICOS	$ 25,000.00	$ 25,000.00	$ -	$ -	$ -	$ -
24201	CEMENTO Y PRODUCTOS DE CONCRETO	$ 50,000.00	$ 48,782.05	$ -	$ 1,217.95	$ 1,217.95	$ -
24301	CAL, YESO Y PRODUCTOS DE YESO	$ 45,000.00	$ 45,000.00	$ -	$ -	$ -	$ -
24401	MADERA Y PRODUCTOS DE MADERA	$ 25,000.00	$ 15,806.96	$ -	$ 9,193.04	$ 9,193.04	$ -
24601	MATERIAL ELÉCTRICO	$ 67,000.00	$ 50,665.63	$ -	$ 16,334.37	$ 16,334.37	$ -
24701	ARTÍCULOS METÁLICOS PARA LA CONSTRUCCIÓN	$ 30,000.00	$ 27,497.77	$ -	$ 2,502.23	$ 2,502.23	$ -
24901	OTROS MATERIALES Y ARTÍCULOS DE CONSTRUCCIÓN Y REPARACIÓN	$ 221,000.00	$ 143,843.70	$ -	$ 77,156.30	$ 77,156.30	$ -
25401	MATERIALES, ACCESORIOS Y SUMINISTROS MÉDICOS	$ 95,000.00	$ 93,627.79	$ -	$ 1,372.21	$ 1,372.21	$ -
25601	FIBRAS SINTÉTICAS, HULES, PLÁSTICOS Y DERIVADOS	$ 25,000.00	$ 11,507.13	$ -	$ 13,492.87	$ 13,492.87	$ -
26101	COMBUSTIBLES	$ 1,262,000.00	$ 328,850.16	$ -	$ 933,149.84	$ 932,531.63	$ 618.21
26102	LUBRICANTES Y ADITIVOS	$ 35,000.00	$ 19,320.57	$ -	$ 15,679.43	$ 15,679.43	$ -
27101	VESTUARIO Y UNIFORMES	$ 50,000.00	$ 25,550.00	$ -	$ 24,450.00	$ 24,450.00	$ -
27201	ROPA DE PROTECCIÓN PERSONAL	$ 50,000.00	$ 48,164.00	$ -	$ 1,836.00	$ 1,836.00	$ -
29101	HERRAMIENTAS MENORES	$ 15,000.00	$ 13,911.14	$ -	$ 1,088.86	$ 1,088.86	$ -
29201	REFACCIONES Y ACCESORIOS MENORES DE EDIFICIOS	$ 75,000.00	$ 47,038.35	$ -	$ 27,961.65	$ 27,961.65	$ -
29401	REFACCIONES Y ACCESORIOS MENORES DE EQ. DE CÓMPUTO Y TECNOLOGÍAS DE LA INFORMACIÓN	$ 30,000.00	$ 17,668.85	$ -	$ 12,331.15	$ 12,331.15	$ -
29601	REFACCIONES Y ACCESORIOS MENORES DE EQ. DE TRANSPORTE	$ 320,000.00	$ 255,782.24	$ -	$ 64,217.76	$ 64,217.76	$ -
29804	REFACCIONES Y ACCESORIOS MENORES DE SISTEMAS DE AIRE ACONDICIONADO, CALEFACCIÓN Y REFRIGERACIÓN	$ 8,000.00	$ 3,896.00	$ -	$ 4,104.00	$ 4,104.00	$ -
29806	REFACCIONES Y ACCESORIOS DE EQUIPOS DE GENERACIÓN ELÉCTRICA Y APARATOS ELECTRÓNICOS	$ 35,000.00	$ 30,651.96	$ -	$ 4,348.04	$ 4,348.04	$ -
29808	REFACCIONES Y ACCESORIOS MENORES DE OTROS EQUIPOS	$ 15,000.00	$ 15,000.00	$ -	$ -	$ -	$ -
	Total de Subgrupo de Partidas 20000:	**$ 4,934,000**	**$ 2,214,817**	**$ 2,254**	**$ 2,721,438**	**$ 2,714,220**	**$ 7,218**
31101	SERVICIO DE ENERGÍA ELÉCTRICA	$ 1,000,000.00	$ 120,515.00	$ -	$ 879,485.00	$ 879,485.00	$ -
31201	GAS BUTANO Y PROPANO PARA LA PREPARACIÓN DE ALIMENTOS	$ 130,000.00	$ 79,550.11	$ -	$ 50,449.89	$ 50,449.86	$ 0.03
31301	SERVICIO DE AGUA POTABLE	$ 1,100,000.00	$ -	$ 293,362.09	$ 1,393,362.09	$ 1,391,158.36	$ 2,203.73
31401	SERVICIO TELEFÓNICO TRADICIONAL	$ 330,000.00	$ 35,550.47	$ -	$ 294,449.53	$ 294,449.53	$ -
31801	SERVICIO POSTAL,TELÉGRAFO Y MENSAJERIA	$ 5,000.00	$ 406.57	$ -	$ 4,593.43	$ 4,593.43	$ -
32301	ARRENDAMIENTO DE MOBILIARIO Y EQ. DE ADMINISTRACION, EDUCACIONAL, RECREATIVO Y DE BIENES INFORMATICOS	$ 625,000.00	$ -	$ -	$ 625,000.00	$ 587,217.60	$ 37,782.40
32601	ARRENDAMIENTO DE MAQUINARIA Y HERRAMIENTAS	$ 10,000.00	$ 10,000.00	$ -	$ -	$ -	$ -
32901	OTROS ARRENDAMIENTOS	$ 70,000.00	$ 48,551.60	$ -	$ 21,448.40	$ 21,448.40	$ -
33101	SERVICIOS LEGALES Y ASESORIAS EN MATERIA JURÍDICA , ECONÓMICA Y CONTABLE	$ 30,000.00	$ 10,280.83	$ -	$ 19,719.17	$ 19,719.17	$ -
33302	SERVICIOS DE CONSULTORIA EN TECNOLOGIAS DE LA INFORMACION	$ 90,000.00	$ 4,341.52	$ -	$ 85,658.48	$ 85,658.48	$ -
33401	SERVICIOS DE CAPACITACIÓN	$ 50,000.00	$ 49,636.00	$ -	$ 364.00	$ 364.00	$ -
33602	SERVICIOS DE IMPRESIÓN	$ 900,000.00	$ 472,153.36	$ -	$ 427,846.64	$ 427,846.64	$ -
33604	OTROS SERVICIOS DE APOYO ADMINISTRATIVO	$ 10,000.00	$ 10,000.00	$ -	$ -	$ -	$ -
33801	SERVICIO DE VIGILANCIA Y MONITOREO	$ 80,000.00	$ 58,227.20	$ -	$ 21,772.80	$ 21,772.80	$ -
33905	OTROS SERVICIOS PROFESIONALES, CIENTÍFICOS Y TÉCNICOS	$ 80,000.00	$ 12,671.80	$ -	$ 67,328.20	$ 67,328.20	$ -
34102	AVALUOS NO RELACIONADOS CON LA EJECUCION DE OBRAS	$ 20,000.00	$ 20,000.00	$ -	$ -	$ -	$ -
34501	SEGUROS DE BIENES PATRIMONIALES	$ 400,000.00	$ 339,479.95	$ -	$ 60,520.05	$ 60,520.05	$ -
34601	ALMACENAJE, ENVASE Y EMBALAGE	$ 15,000.00	$ 15,000.00	$ -	$ -	$ -	$ -
34701	FLETES Y MANIOBRAS	$ 5,000.00	$ 5,000.00	$ -	$ -	$ -	$ -
34702	SERVICIO DE REMOLQUE	$ 5,000.00	$ 5,000.00	$ -	$ -	$ -	$ -
35101	CONS.Y MNTO. MENOR DE EDIFICIOS Y LOCALES	$ 890,000.00	$ 543,794.22	$ -	$ 346,205.78	$ 342,124.33	$ 4,081.45
35201	INSTALACIÓN, REPARACION Y MANTENIMIENTO DE MOBILIARIO Y EQUIPO DE ADMINISTRACIÓN	$ 20,000.00	$ 20,000.00	$ -	$ -	$ -	$ -
35301	INSTALACIÓN, REPARACIÓN Y MANTENIMIENTO DE EQUIPO DE CÓMPUTO Y TECNOLOGÍA DE LA INFORMACIÓN	$ 30,000.00	$ 7,320.00	$ -	$ 22,680.00	$ 22,680.00	$ -
35501	REPARACIÓN Y MANTENIMIENTO DE EQUIPO DE TRANSPORTE	$ 740,000.00	$ 473,102.99	$ -	$ 266,897.01	$ 265,904.06	$ 992.95
35704	INSTALACIÓN, REPARACIÓN Y MANTENIMIENTO DE SISTEMAS DE AIRE ACONDICIONADO, CALEFACCIÓN Y DE REFRIGERACIÓN	$ 40,000.00	$ 9,692.00	$ -	$ 30,308.00	$ 30,308.00	$ -
35708	INSTALACIÓN, REPARACIÓN Y MANTENIMIENTO DE OTROS EQUIPOS	$ 25,000.00	$ 25,000.00	$ -	$ -	$ -	$ -
35801	SERVICIOS DE LIMPIEZA	$ 200,000.00	$ 141,718.00	$ -	$ 58,282.00	$ 58,282.00	$ -
35802	SERVICIO DE LAVANDERÍA	$ 3,000.00	$ 3,000.00	$ -	$ -	$ -	$ -
35902	SERVICIOS DE FUMIGACIÓN	$ 300,000.00	$ 53,760.00	$ -	$ 246,240.00	$ 246,240.00	$ -
36101	SERVICIOS DE DIFUSIÓN INSTITUCIONAL	$ 80,000.00	$ 80,000.00	$ -	$ -	$ -	$ -
37101	PASAJES AÉREOS	$ 20,000.00	$ 20,000.00	$ -	$ -	$ -	$ -
37201	PASAJES TERRESTRES	$ 8,000.00	$ 8,000.00	$ -	$ -	$ -	$ -
37501	VIÁTICOS EN EL PAÍS	$ 10,000.00	$ 2,592.49	$ -	$ 7,407.51	$ 7,407.51	$ -
37502	HOSPEDAJE EN EL PAÍS	$ 14,000.00	$ 13,205.00	$ -	$ 795.00	$ 795.00	$ -
37902	PEAJES	$ 5,000.00	$ 468.00	$ -	$ 4,532.00	$ 4,532.00	$ -
37903	HOSPEDAJES Y PASAJES DE INVITADOS	$ 15,000.00	$ 15,000.00	$ -	$ -	$ -	$ -
38201	GASTOS DE ORDEN SOCIAL Y CULTURAL	$ 25,000.00	$ 25,000.00	$ -	$ -	$ -	$ -

38301	CONGRESOS Y CONVENCIONES	$ 50,000.00	$ 50,000.00	$ -	$ -	$ -	$ -	
38501	REUNIONES DE TRABAJO	$ 9,000.00	$ 1,998.20	$ -	$ 7,001.80	$ 7,001.80	$ -	
39101	SERVICIOS FUNERARIOS Y DE CEMENTERIOS	$ 20,000.00	$ 20,000.00	$ -	$ -	$ -	$ -	
39201	IMPUESTOS Y DERECHOS	$ 10,000.00	$ 7,516.00	$ -	$ 2,484.00	$ 2,484.00	$ -	
39301	IMPUESTOS Y DERECHOS DE IMPORTACIÓN	$ 30,000.00	$ 21,665.66	$ -	$ 8,334.34	$ 8,334.34	$ -	
39801	IMPUESTO SOBRE REMUNERACIONES AL TRABAJO PERSONAL	$ 950,000.00	$ -	$ 261,875.25	$ 1,211,875.25	$ 1,211,875.25	$ -	
39904	OTROS SERVICIOS GENERALES	$ 5,285,000.00	$ -	$ 6,819,462.40	$ 12,104,462.40	$ 11,306,203.91	$ 798,258.49	
	Total de Subgrupo de Partidas 30000:	**$ 13,734,000**	**$ 2,839,197**	**$ 7,374,700**	**$ 18,269,503**	**$ 17,426,184**	**$ 843,319**	
44101	AYUDAS SOCIALES A PERSONAS	$ 1,359,344.87	$ -	$ 815,176.80	$ 2,174,521.67	$ 2,037,510.25	$ 137,011.42	
44103	OTRAS AYUDAS	$ 250,000.00	$ 3,278.50	$ -	$ 246,721.50	$ 243,455.58	$ 3,265.92	
44801	AYUDAS POR DESASTRES NATURALES Y OTROS SINIESTROS	$ 100,000.00	$ 23,998.01	$ -	$ 76,001.99	$ -	$ 76,001.99	
	Total de Subgrupo de Partidas 40000:	**$ 1,709,345**	**$ 27,277**	**$ 815,177**	**$ 2,497,245**	**$ 2,280,966**	**$ 216,279**	
51101	MUEBLES DE OFICINA Y ESTANTERÍA	$ 50,000.00	$ 38,454.80	$ -	$ 11,545.20	$ 11,545.20	$ -	
51201	MUEBLES, EXCEPTO DE OFICINA Y ESTANTERÍA	$ 10,000.00	$ 10,000.00	$ -	$ -	$ -	$ -	
51501	EQUIPO DE CÓMPUTO Y DE TECNOLOGÍAS DE LA INFORMACIÓN	$ 100,000.00	$ 75,792.91	$ -	$ 24,207.09	$ 24,207.09	$ -	
51901	OTROS MOBILIARIOS Y EQUIPOS DE ADMINISTRACIÓN	$ 50,000.00	$ 42,181.88	$ -	$ 7,818.12	$ 7,818.12	$ -	
52101	EQUIPOS Y APARATOS AUDIOVISUALES	$ 5,000.00	$ 5,000.00	$ -	$ -	$ -	$ -	
56401	MAQUINARIA Y EQUIPO DE AIRE ACONDICIONADO	$ 50,000.00	$ 39,200.00	$ -	$ 10,800.00	$ 10,800.00	$ -	
56901	OTROS EQUIPOS	$ 200,000.00	$ 191,120.00	$ -	$ 8,880.00	$ 8,880.00	$ -	
	Total de Subgrupo de Partidas 40000:	**$ 465,000**	**$ 401,750**	**$ -**	**$ 63,250**	**$ 63,250**	**$ -**	
	TOTAL GLOBAL	**$ 90,820,703.00**	**$ 6,566,990**	**$ 10,607,167**	**$ 94,860,880**	**$ 90,344,759**	**$ 4,516,121**	

L.C LUZ ESTEFANY BENITEZ GUTIERREZ
COORDINADORA DE FINANZAS

MTRA. ERIKA MELISSA SANCHEZ MORALES
SUBDIRECTOR ADMINISTRATIVO

C. JEHU SÁNCHEZ REYES
ENCARGADO DE DESPACHO DE SDIF

SDIF

CUENTA PUBLICA 2022
Estado Analítico de Ingresos
Del 01 de Enero al 31 de Diciembre de 2022
(En Pesos)

SISTEMA PARA EL DESARROLLO INTEGRAL DE LA FAMILIA DE TIJUANA

Rubro de Ingresos	Ingreso					Diferencia
	Estimado	Ampliaciones y Reducciones	Modificado	Devengado	Recaudado	
	(1)	(2)	(3= 1 + 2)	(4)	(5)	(6 = 5 - 1)
Impuestos	0	0	0	0	0	0
Cuotas y Aportaciones de Seguridad Social	0	0	0	0	0	0
Contribuciones de Mejoras	0	0	0	0	0	0
Derechos	0	0	0	0	0	0
Productos	0	0	0	0	0	0
Corriente	0	0	0		0	0
Capital	0	0	0		0	0
Aprovechamientos	0	0	0	0	0	0
Corriente	0	0	0	0	0	0
Capital	0	0	0	0	0	0
Ingresos por Ventas de Bienes y Servicios	0	0	0	0	0	0
Participaciones y Aportaciones	10,846,000	-1,407,698	9,438,302	9,438,302	9,438,302	-1,407,698
Transferencias, Asignaciones, Subsidios y Otras Ayudas	0	225,000	225,000	225,000	225,000	225,000
Ingresos Derivados de Financiamientos	79,974,703	-1,010,829	78,963,874	78,825,656	78,825,656	-1,149,047
	0	0	0	0	0	0
Total	**90,820,703**	**-2,193,527**	**88,627,176**	**88,488,958**	**88,488,958**	**-2,331,745**
				Ingresos excedentes[1]		

Estado Analítico de Ingresos Por Fuente de Financiamiento	Ingreso					Diferencia
	Estimado	Ampliaciones y Reducciones	Modificado	Devengado	Recaudado	
	(1)	(2)	(3= 1 + 2)	(4)	(5)	(6 = 5 - 1)
Ingresos del Gobierno	**0**	**225,000**	**225,000**	**225,000**	**225,000**	**225,000**
Impuestos	0	0	0	0	0	0
Contribuciones de Mejoras	0	0	0	0	0	0
Derechos	0	0	0	0	0	0
Productos	0	0	0	0	0	0
Corriente	0	0	0	0	0	0
Capital	0	0	0	0	0	0
Aprovechamientos	0	0	0	0	0	0
Corriente	0	0	0	0	0	0
Capital	0	0	0	0	0	0
Participaciones y Aportaciones	0	225,000	225,000	225,000	225,000	225,000
Transferencias, Asignaciones, Subsidios y Otras Ayudas	0	0	0	0	0	0
Ingresos de Organismos y Empresas	**90,820,703**	**-2,418,527**	**88,402,176**	**88,263,958**	**88,263,958**	**-2,556,745**
Cuotas y Aportaciones de Seguridad Social	0	0	0	0	0	0
Ingresos por Ventas de Bienes y Servicios	10,846,000	-1,407,698	9,438,302	9,438,302	9,438,302	-1,407,698
Transferencias, Asignaciones, Subsidios y Otras Ayudas	79,974,703	-1,010,829	78,963,874	78,825,656	78,825,656	-1,149,047
Ingresos derivados de financiamiento	**0**	**0**	**0**	**0**	**0**	**0**
Ingresos Derivados de Financiamientos	0	0	0	0	0	0
Total	**90,820,703**	**-2,193,527**	**88,627,176**	**88,488,958**	**88,488,958**	**-2,331,745**
				Ingresos excedentes[1]		

[1] Los ingresos excedentes se presentan para efectos de cumplimiento de la Ley General de Contabilidad Gubernamental y el importe reflejado debe ser siempre mayor a cero

L.C LUZ ESTEFANY BENITEZ GUTIERREZ
COORDINADORA DE FINANZAS

MTRA. ERIKA MELISSA SANCHEZ MORALES
SUBDIRECTOR ADMINISTRATIVO

C. JEHU SÁNCHEZ REYES
ENCARGADO DE DESPACHO DE SDIF

SDIF

CUENTA PUBLICA 2022
Estado Analítico del Ejercicio del Presupuesto de Egresos
Clasificación Administrativa
Del 01 de Enero al 31 de Diciembre de 2022
SISTEMA PARA EL DESARROLLO INTEGRAL DE LA FAMILIA DE TIJUANA

Concepto	Egresos					Subejercicio
	Aprobado	Ampliaciones/ (Reducciones)	Modificado	Devengado	Pagado	
	1	2	3 = (1 + 2)	4	5	6 = (3 - 4)
ATENCIÓN A LA FAMILIA	6,274,160	-559,277	5,714,883	5,224,179	$4,925,501	490,705
CONDUCCIÓN DE LAS POLÍTICAS PÚBLICAS	37,985,242	6,118,135	44,103,377	42,786,412	$38,938,585	1,316,965
ATENCIÓN A LA NIÑEZ	21,433,884	-1,714,913	19,718,972	19,161,101	$18,268,013	557,870
ATENCIÓN A GRUPOS VULNERABLES	11,515,763	-916,988	10,598,775	10,473,592	$10,067,746	125,183
PATRONATO	1,808,781	-139,531	1,669,250	1,588,162	$1,480,865	81,089
ATENCIÓN A LA COMUNIDAD	11,802,872	1,252,751	13,055,623	11,111,314	$10,857,271	1,944,309
Total del Gasto	**90,820,703**	**4,040,177**	**94,860,880**	**90,344,759**	**84,537,980**	**4,516,121**

Concepto	Egresos					Subejercicio
	Aprobado	Ampliaciones/ (Reducciones)	Modificado	Devengado	Pagado	
	1	2	3 = (1 + 2)	4	5	6 = (3 - 4)
PODER EJECUTIVO	90,820,703	4,040,177	94,860,880	90,344,759	84,537,980	4,516,121
PODER LEGISLATIVO						
PODER JUDICIAL						
ORGANOS AUTONOMOS						
Total del Gasto	**90,820,703**	**4,040,177**	**94,860,880**	**90,344,759**	**84,537,980**	**4,516,121**

L.C LUZ ESTEFANY BENITEZ GUTIERREZ
COORDINADORA DE FINANZAS

MTRA. ERIKA MELISSA SANCHEZ MORALES
SUBDIRECTOR ADMINISTRATIVO

C. JEHU SÁNCHEZ REYES
ENCARGADO DE DESPACHO DE SDIF

SDIF
Sistema para el Desarrollo Integral de la Familia

CUENTA PUBLICA 2022

Estado Analítico del Ejercicio del Presupuesto de Egresos
Clasificación por Objeto del Gasto (Capítulo y Concepto)
Del 01 de Enero al 31 de Diciembre de 2022
SISTEMA PARA EL DESARROLLO INTEGRAL DE LA FAMILIA DE TIJUANA

	Concepto	Egresos					Subejercicio
		Aprobado	Ampliaciones/ (Reducciones)	Modificado	Devengado	Pagado	
		1	2	3 = (1 + 2)	4	5	6 = (3 - 4)
	Servicios Personales	**69,978,358**	**1,331,086**	**71,309,444**	**67,860,139**	**65,634,736**	**3,449,304**
11	Remuneraciones al Personal de Carácter Permanente	18,454,000	1,069,663	19,523,662	18,731,394	18,696,768	**792,268**
12	Remuneraciones al Personal de Carácter Transitorio	10,297,843	-570,831	9,727,012	9,363,034	9,262,789	**363,978**
13	Remuneraciones Adicionales y Especiales	17,954,744	625,850	18,580,594	17,335,179	15,266,396	**1,245,416**
14	Seguridad Social	3,527,600	336,404	3,864,004	3,754,844	3,753,333	**109,160**
15	Otras Prestaciones Sociales y Económicas	19,744,171	-130,000	19,614,171	18,675,689	18,655,451	**938,482**
16	Previsiones	0	0	0	0	0	**0**
17	Pago de Estímulos a Servidores Públicos	0	0	0	0	0	**0**
	Materiales y Suministros	**4,934,000**	**-2,212,562**	**2,721,438**	**2,714,220**	**2,714,220**	**7,218**
21	Materiales de Administración, Emisión de Documentos y Artículos Oficiales	**933,000**	**-428,525**	**504,475**	**504,475**	**504,475**	**0**
22	Alimentos y Utensilios	1,523,000	-516,473	1,006,527	999,927	999,927	**6,600**
23	Materias Primas y Materiales de Producción y Comercialización	0	0	0	0	0	**0**
24	Materiales y Artículos de Construcción y de Reparación	463,000	-356,596	106,404	106,404	106,404	**0**
25	Productos Químicos, Farmacéuticos y de Laboratorio	120,000	-105,135	14,865	14,865	14,865	**0**
26	Combustibles, Lubricantes y Aditivos	1,297,000	-348,171	948,829	948,211	948,211	**618**
27	Vestuario, Blancos, Prendas de Protección y Artículos Deportivos	100,000	-73,714	26,286	26,286	26,286	**0**
28	Materiales y Suministros Para Seguridad	0	0	0	0	0	**0**
29	Herramientas, Refacciones y Accesorios Menores	498,000	-383,949	114,051	114,051	114,051	**0**
	Servicios Generales	**13,734,000**	**4,535,503**	**18,269,503**	**17,426,184**	**13,849,308**	**843,319**
31	Servicios Básicos	2,565,000	57,340	2,622,340	2,620,136	2,306,537	**2,204**
32	Servicios de Arrendamiento	705,000	-58,552	646,448	608,666	608,666	**37,782**
33	Servicios Profesionales, Científicos, Técnicos y Otros Servicios	1,240,000	-617,311	622,689	622,689	622,689	**0**
34	Servicios Financieros, Bancarios y Comerciales	445,000	-384,480	60,520	60,520	60,520	**0**
35	Servicios de Instalación, Reparación, Mantenimiento y Conservación	2,248,000	-1,277,387	970,613	965,538	965,538	**5,074**
36	Servicios de Comunicación Social y Publicidad.	80,000	-80,000	0	0	0	**0**
37	Servicios de Traslado y Viáticos	72,000	-59,265	12,735	12,735	12,735	**0**
38	Servicios Oficiales	84,000	-76,998	7,002	7,002	7,002	**0**
39	Otros Servicios Generales	6,295,000	7,032,156	13,327,156	12,528,898	9,265,621	**798,258**
	Transferencias, Asignaciones, Subsidios y Otras Ayudas	**1,709,345**	**787,900**	**2,497,245**	**2,280,966**	**2,276,466**	**216,279**
	Transferencias Internas y Asignaciones al Sector Público	0	0	0	0	0	**0**
	Transferencias al Resto del Sector Público	0	0	0	0	0	**0**
	Subsidios y Subvenciones	0	0	0	0	0	**0**
	Ayudas Sociales	1,709,345	787,900	2,497,245	2,280,966	2,276,466	**216,279**
	Pensiones y Jubilaciones	0	0	0	0	0	**0**
	Transferencias a Fideicomisos, Mandatos y Otros Análogos	0	0	0	0	0	**0**
	Transferencias a la Seguridad Social	0	0	0	0	0	**0**
	Donativos	0	0	0	0	0	**0**
	Transferencias al Exterior	0	0	0	0	0	**0**
	Bienes Muebles, Inmuebles e Intangibles	**465,000**	**-401,750**	**63,250**	**63,250**	**63,250**	**0**
	Mobiliario y Equipo de Administración	210,000	-166,430	43,570	43,570	43,570	**0**
	Mobiliario y Equipo Educacional y Recreativo	5,000	-5,000	0	0	0	**0**
	Equipo e Instrumental Médico y de Laboratorio	0	0	0	0	0	**0**
	Vehículos y Equipo de Transporte	0	0	0	0	0	**0**
	Equipo de Defensa y Seguridad	0	0	0	0	0	**0**
	Maquinaria, Otros Equipos y Herramientas	250,000	-230,320	19,680	19,680	19,680	**0**
	Activos Biológicos	0	0	0	0	0	**0**
	Bienes Inmuebles	0	0	0	0	0	**0**
	Activos Intangibles	0	0	0	0	0	**0**
	Total del Gasto	**90,820,703**	**4,040,177**	**94,860,880**	**90,344,759**	**84,537,980**	**4,516,121**

L.C LUZ ESTEFANY BENITEZ GUTIERREZ
COORDINADORA DE FINANZAS

MTRA. ERIKA MELISSA SANCHEZ MORALES
SUBDIRECTOR ADMINISTRATIVO

C. JEHU SÁNCHEZ REYES
ENCARGADO DE DESPACHO DE SDIF

H. AYUNTAMIENTO DE TIJUANA
TESORERÍA MUNICIPAL
RENDICIÓN DE CUENTAS
CUARTO AVANCE TRIMESTRAL PROGRAMÁTICO
EJERCICIO FISCAL 2022

DATOS GENERALES

Programa:	ATENCION A GRUPOS VULNERABLES	**Fecha:**	13-FEB-23
Periodo de Ejecución:	Inicio: 2022-01-01 Fin: 2022-12-31	**Número de programa:**	71
Tipo de programa:	Gobierno	**Costo autorizado del Programa:**	0.00
Cobertura:	Municipio (AGEM)		
Unidad Responsable:			
Ramo:	16 ORGANISMOS DESCENTRALIZADOS PARAMUNICIPALES		
Unidad Ejecutora del Gasto:	061 SDIF - SUBSIDIO MUNICIPAL AL SISTEMA PARA EL DESARROLLO INTEGRAL DE LA FAMILIA (4.4.4.1.1.1)		
Plan de desarrollo:			
Eje Operativo:	Economia		
Objetivo:	Ciudad que trabaja		
Estrategía:			
Línea de Acción:	Gestionar acciones con la finalidad de ofrecer a la ciudadanía servicios integrados de asistencia social.		
Propósito Institucional:	La promoción, prestación, proyección, coordinación, ejecución y evaluación de programas y acciones de servicios de asistencia social, con interrelación sistemática con otras instituciones públicas, así como el fortalecimiento de los valores y apoyar al desarrollo de la familia y la comunidad en el municipio de Tijuana Baja California		

MATRIZ DE INDICADORES

FIN 16711001000

Nombre de Indicador:	Porcentaje de Familias Atendidas	**Línea Base:**	100.00 Porcentaje
Resumen Narrativo:	Contribuir a mejorar el bienestar de las personas en condiciones de vulnerabilidad en el municipio de Tijuana con acciones sociales y políticas incluyentes, incorporando la perspectiva de género.	**Frecuencia de medición**	Anual
Interpretación:	Mide el numero de personas atendidas en todos los temas que atiende SDIF con relacion al total de las personas programadas por atender.	**Unidad de Medida:**	Porcentaje De Familias En Situación De Vulnerabilidad.
Medio de Verificación:	Informe de gestión de resultados, elaborado por Coordinación de Finanzas.	**Sentido:**	Asc
Supuesto:	Los Recursos Asignados Para Contribuir A Mejorar El Bienestar De Las Personas En Condición De Vulnerabilidad, Son Suministrados Oportunamente.	**Dimensión:**	Eficacia
Método de Cálculo:	(Total de personas atendidas/Total de personas programadas por atender)*100	**Tipo de Indicador:**	Estratégico

Metas

Periodo	Programado Inicial	Programado Modificado	Logrado	Justificación	Semaforo
TRIMESTRE 4	100.00	100.00	100.00		Aceptable
Total:	**100.00**	**100.00**	**100.00**		

PROPOSITO 16712001000

Nombre de Indicador:	Porcentaje de Personas Atendidas	**Línea Base:**	100.00 Porcentaje
Resumen Narrativo:	Las personas en condición de vulnerabilidad en el municipio de Tijuana, reciben suficiente asistencia social.	**Frecuencia de medición**	Semestral
Interpretación:	Mide el numero de personas atendidas en todos los temas que atienda SDIF con relacion al total de las personas programadas para atender.	**Unidad de Medida:**	Porcentaje De Personas En Situación De Vulnerabilidad.
Medio de Verificación:	Informe de gestión de resultado, elaborado por Coordinación de Finanzas	**Sentido:**	Asc
Supuesto:	Las Personas En Condición De Vulnerabilidad Conocen Y Acceden A Los Programas De Asistencia Social.	**Dimensión:**	Eficacia
Método de Cálculo:	(Sumatoria de resultados de los trimestres ejecutados del componente uno durante el semestre+Sumatoria de resultados de los trimestres ejecutados del componente dos durante el semestre+Sumatoria de resultados de los trimestres ejecutados del componente tres durante el semestre)/3	**Tipo de Indicador:**	Estratégico

Metas

Periodo	Programado Inicial	Programado Modificado	Logrado	Justificación	Semaforo
SEMESTRE1	50.00	50.00	51.00		Aceptable
SEMESTRE2	50.00	50.00	43.00	Durante el 2do semestre se ven afectadas diferentes metas debido a la captacion por los diferentes servicios otorgados a la comunidad.	Critico
Total:	**100.00**	**100.00**	**94.00**		

COMPONENTE 16713001000

Nombre de Indicador:	Porcentaje de Atenciones y Servicios Brindados	**Línea Base:**	100.00 Porcentaje
Resumen Narrativo:	Adecuada atención integral y servicios especializados necesarios para satisfacer las necesidades básicas de las personas en condición de vulnerabilidad, brindados.	**Frecuencia de medición**	Trimestral
Interpretación:	Mide el otorgamiento de atención y servicios a la población.	**Unidad de Medida:**	Porcentaje De Atenciones Y Servicios.
Medio de Verificación:	Informe de gestión de resultado, elaborado por Coordinación de Finanzas	**Sentido:**	Asc
Supuesto:	Las Personas En Condición De Vulnerabilidad Conocen Y Acceden A Los Programas De Asistencia Social.	**Dimensión:**	Eficacia
Método de Cálculo:	((Total de atenciones y servicios brindados en el periodo/Total de atenciones y servicios programados en el periodo)/Numero total de trimestres del ejercicio)*100	**Tipo de Indicador:**	Gestión

Metas

Periodo	Programado Inicial	Programado Modificado	Logrado	Justificación	Semaforo
TRIMESTRE 1	25.00	25.00	31.00	Durante el trimestre se lograron brindar 11,145 atenciones, lo que representa un 28% de logro. Esto debido a que el indicador se evalúa en relación a lo programado, lo cual para el tercer trimestre fue un total de 9,853 atenciones. Sin embargo, debido al cambio de semáforo en relación a la contingencia, las atenciones incrementaron por el aumento de flujo de personas, viéndonos así, superados en nuestra programación.	Critico
TRIMESTRE 2	25.00	25.00	35.00	Durante el trimestre se lograron brindar 13,126 atenciones, lo que representa un 35% de logro. Esto debido a que el indicador se evalúa en relación a lo programado, lo cual para el segundo trimestre fue un total de 9,180 atenciones. Sin embargo, debido al cambio de semáforo en relación a la contingencia, las atenciones incrementaron por el aumento de flujo de personas, viéndonos así, superados en nuestra programación.	Critico
TRIMESTRE 3	25.00	25.00	23.00	Durante el trimestre se lograron brindar 20,780 atenciones por lo cual no se alcanzo la meta de 22,767 atenciones. Esto fue debido a la baja en las atenciones conforme el transcurso de los meses.	Con Riesgo
TRIMESTRE 4	25.00	25.00	37.00	Durante el trimestre se lograron brindar 8,229 atenciones rebasando la meta de 5,181. En cuestión de servicios, talleres y platicas se lograron brindar 4,397 superando la meta de 3,868, es por esto que la meta total se ve rebasada en un 12%.	Critico
Total:	**100.00**	**100.00**	**126.00**		

ACTIVIDAD 16714001001

Nombre de Indicador:	Porcentaje de Atención Brindada	**Línea Base:**	100.00 Porcentaje
Resumen Narrativo:	Atención personalizada para orientar la ciudadanía según sus necesidades básicas inmediatas.	**Frecuencia de medición**	Trimestral
Interpretación:	Mide el total de atenciones brindadas	**Unidad de Medida:**	Porcentaje De Atenciones Ciudadanas.
Medio de Verificación:	Reporte de atención a la ciudadanía elaborados por departamentos: Atención a la Niñez, Atención a Personas con Discapacidad, Atención a Personas Adultas Mayores, Unidad Integral de Protección Familiar, Bienestar Social.	**Sentido:**	Asc
Supuesto:	Las Personas En Condición De Vulnerabilidad Conocen Y Acceden Al Programa De Asistencia Social.	**Dimensión:**	Eficacia
Método de Cálculo:	((Total de atenciones brindadas durante el periodo/Total de atenciones solicitadas en el periodo)/Numero total de trimestres del ejercicio)*100	**Tipo de Indicador:**	Gestión

Metas

Periodo	Programado Inicial	Programado Modificado	Logrado	Justificación	Semaforo
TRIMESTRE 1	25.00	25.00	28.00		Aceptable
TRIMESTRE 2	25.00	25.00	36.00	La meta se vio rebasada derivado de la normalización en los horarios de atención, y un aumento en el interés de la población en adquirir asesorías y demás atenciones que la entidad comparte como apoyo.	Critico
TRIMESTRE 3	25.00	25.00	19.00	La meta no se vio alcanzada ya que en el mes de septiembre las asesorías y demás atenciones fueron menores a los dos meses anteriores	Critico
TRIMESTRE 4	25.00	25.00	40.00	La meta se vio rebasada debido al mayor flujo de población con respecto a los servicios de atención que se brindan y a la orientación en los programas de apoyos para personas con discapacidad y adultos mayores.	Critico
Total:	**100.00**	**100.00**	**123.00**		

ACTIVIDAD 16714001002

Nombre de Indicador:	Porcentaje de Asistencia de Salud	**Línea Base:**	100.00 Porcentaje
Resumen Narrativo:	Eficiente atención en servicios de salud.	**Frecuencia de medición**	Trimestral
Interpretación:	Mide el total de asistencias de salud brindadas	**Unidad de Medida:**	Porcentaje De Asistencia De Salud
Medio de Verificación:	Bitácora mensual de servicios de salud brindados, elaborados por los departamentos: 075 Linea de Apoyo, Centros de Desarrollo Comunitario SDIF, protección social a la niñez, atención a personas con discapacidad	**Sentido:**	Asc
Supuesto:	Las Personas En Condición De Vulnerabilidad Conocen Y Acceden Al Programa De Asistencia Social	**Dimensión:**	Eficacia
Método de Cálculo:	((Total de asistencia de salud brindadas en el periodo/Total de asistencia de salud programadas en el periodo)/Numero total de trimestres del ejercicio)*100	**Tipo de Indicador:**	Gestión

Metas

Periodo	Programado Inicial	Programado Modificado	Logrado	Justificación	Semaforo
TRIMESTRE 1	25.00	25.00	29.00	La meta se vio rebasada debido a la reacción por el cambio de semáforo epidemiológico a amarillo, extendiendo así, la atención nuevamente a la población vulnerable exclusivamente para servicios a la salud. Se reanudaron las jornadas de bienestar y se extendió también el horario en atención a los servicios de salud. En los Centros Comunitarios se canalizaron pacientes de la UIPF a falta de espacio en las oficinas de SDIF, superando así la meta programada.	Critico
TRIMESTRE 2	25.00	25.00	30.00	La meta se vio rebasada debido a una reacción por el cambio de semáforo epidemiológico de amarillo a verde, el cual, el gobierno del estado autorizó, extendiendo así, la atención nuevamente a la población para servicios a la salud. Se reanudaron las jornadas de bienestar y se normalizó el horario de atención a la ciudadanía en general, superando así la meta programada.	Critico
TRIMESTRE 3	25.00	25.00	36.00	La meta se vio rebasada debido a que la población se interesa ya más en los servicios para la salud. Quedando confirmado por el ultimo mes del trimestre.	Critico
TRIMESTRE 4	25.00	25.00	13.00	La meta no se vio rebasada ya que solo se tuvieron servicios psicológicos en dos de los cuatro Centros de Desarrollo Comunitario.	Critico
Total:	**100.00**	**100.00**	**108.00**		

ACTIVIDAD 16714001003

Nombre de Indicador:	Porcentaje de Talleres Impartidos	**Línea Base:**	100.00 Porcentaje
Resumen Narrativo:	Impartición de talleres artísticos, culturales, deportivos, educativos y productivos.	**Frecuencia de medición**	Trimestral
Interpretación:	Mide el total de talleres impartidos.	**Unidad de Medida:**	Porcentaje De Talleres.
Medio de Verificación:	Reporte mensual de talleres impartidos, elaborado por el departamento: Centro de Desarrollo Comunitario.	**Sentido:**	Asc
Supuesto:	La Población, El Municipio De Tijuana Conoce Y Accede A Los Diversos Talleres.	**Dimensión:**	Eficacia
Método de Cálculo:	((Total de sesiones de talleres impartidos en el periodo/Total de sesiones de talleres programados en el periodo)/Numero total de trimestres del ejercicio)*100	**Tipo de Indicador:**	Gestión

Metas

Periodo	Programado Inicial	Programado Modificado	Logrado	Justificación	Semaforo
TRIMESTRE 1	25.00	25.00	82.00	Durante el mes de enero de 2022, primer mes del trimestre, se tenía previsto que los talleres siguieran sin funcionamiento, sin embargo, debido al cambio en el semáforo epidemiológico a amarillo durante ese periodo, los talleres entraron en actividad de forma normal, siendo dirigidos a personas que no están dentro de población de alto riesgo de contagio por COVID-19.	Critico
TRIMESTRE 2	25.00	25.00	42.00	Durante el segundo trimestre del año 2022 se tenía previsto que los talleres comenzarán a normalizar su funcionamiento, esto sin estar en su capacidad máxima, sin embargo, la comunidad dio respuesta al incorporarse de nuevo a los talleres, por lo que las metas se vieron rebasadas.	Critico
TRIMESTRE 3	25.00	25.00	28.00	Durante el tercer trimestre del año 2022, al ya estar en normal funcionamiento los talleres la comunidad sigue asistiendo en su totalidad haciendo que las metas se rebasen.	Aceptable
TRIMESTRE 4	25.00	25.00	144.00	La meta se vio rebasada ya que se presentó una alta demanda por la apertura de talleres en los diferentes Centros de Desarrollo Comunitario.	Critico
Total:	**100.00**	**100.00**	**296.00**		

ACTIVIDAD 16714001004

Nombre de Indicador:	Porcentaje de Platicas Impartidas	**Línea Base:**	100.00 Porcentaje
Resumen Narrativo:	Impartición de pláticas sobre temas preventivos.	**Frecuencia de medición**	Trimestral
Interpretación:	Mide el total de platicas impartidas.	**Unidad de Medida:**	Porcentaje De Platicas.
Medio de Verificación:	Bitácora mensual de platicas impartidas, elaborado por el departamento: Platicas Preventivas y Valores, Apoyo Nutricional y Alimentario.	**Sentido:**	Asc
Supuesto:	La Población Del Municipio De Tijuana Conoce Y Accede A Las Diversas Platicas.	**Dimensión:**	Eficacia
Método de Cálculo:	((Total de platicas impartidas en el periodo/Total de platicas programadas)/Numero total de trimestres del ejercicio)*100	**Tipo de Indicador:**	Gestión

Metas

Periodo	Programado Inicial	Programado Modificado	Logrado	Justificación	Semaforo
TRIMESTRE 1	25.00	25.00	37.00	Ante el cambio de color en los indicadores se supero la meta teniendo un 12% arriba de lo antes programado	Critico
TRIMESTRE 2	25.00	25.00	28.00		Aceptable
TRIMESTRE 3	25.00	25.00	25.00	Se cumplió con la meta al haber realizado la promoción de las campañas ofrecidas a la familia y grupos vulnerables.	Aceptable
TRIMESTRE 4	25.00	25.00	25.00	La meta se ve cumplida gracias a las pláticas que se impartieron y la asistencia de la familia y grupos vulnerables.	Aceptable
Total:	**100.00**	**100.00**	**115.00**		

COMPONENTE 16713002000

Nombre de Indicador:	Porcentaje de Personas Atendidas.	**Línea Base:**	100.00 Porcentaje
Resumen Narrativo:	Atención oportuna a través de servicios de salud y educación.	**Frecuencia de medición**	Trimestral
Interpretación:	Mide el porcentaje de personas atendidas	**Unidad de Medida:**	Porcentaje De Personas.
Medio de Verificación:	Informe de gestión de resultados, elaborado por Coordinación de Finanzas.	**Sentido:**	Asc
Supuesto:	Las Personas En Condición De Vulnerabilidad Conocen Los Servicios Sociales De Sdif Y Acceden A Ellos.	**Dimensión:**	Eficacia
Método de Cálculo:	((Total de personas atendidas en el periodo/Total de personas programadas en el periodo)/Numero de trimestres del ejercicio)*100	**Tipo de Indicador:**	Gestión

Metas

Periodo	Programado Inicial	Programado Modificado	Logrado	Justificación	Semaforo
TRIMESTRE 1	25.00	25.00	24.00		Aceptable
TRIMESTRE 2	25.00	25.00	23.00	Durante el trimestre se lograron brindar 4,850 atenciones, lo que representa un 23% de logro de las atenciones a niños, niñas, adolescentes y mujeres violentadas. Esto debido a que el indicador se evalúa en relación a lo programado, lo cual para el segundo trimestre fue un total de 5,238 atenciones.	Con Riesgo
TRIMESTRE 3	25.00	25.00	18.00	Durante el trimestre se lograron brindar 4,478 atenciones, lo que representa un 18% de la meta que son 6,285. Esto se debe a la falta de adultos mayores atendidos.	Critico
TRIMESTRE 4	25.00	25.00	8.00	Durante el trimestre se brindaron 4,626 atenciones siendo la meta de 15,460, esto se debe a la falta de adultos mayores beneficiados.	Critico
Total:	**100.00**	**100.00**	**73.00**		

ACTIVIDAD 16714002001

Nombre de Indicador:	Porcentaje de Menores Atendidos.	**Línea Base:**	100.00 Porcentaje
Resumen Narrativo:	Atención asistencial y servicios educativos a menores.	**Frecuencia de medición**	Trimestral
Interpretación:	Mide el total de menores atendidos	**Unidad de Medida:**	Porcentaje De Menores.
Medio de Verificación:	Reporte mensual de menores atendidos, elaborado por los departamentos: Centros de Desarrollo Infantil Comunitario.	**Sentido:**	Asc
Supuesto:	Los Padres, Madres Y Cuidadores De Familia, Integran A Las Niñas Y Niños Para Que Reciban Atención Y Cuidado.	**Dimensión:**	Eficacia
Método de Cálculo:	(niñas en las estancias/Capacidad total de niños)*100	**Tipo de Indicador:**	Gestión

Metas

Periodo	Programado Inicial	Programado Modificado	Logrado	Justificación	Semaforo
TRIMESTRE 1	25.00	25.00	25.00		Aceptable
TRIMESTRE 2	25.00	25.00	25.00		Aceptable
TRIMESTRE 3	25.00	25.00	20.00	No se alcanzo la meta ya que no se repartieron las asistencias y los servicios educativos que se tenían previstos en el trimestre.	Critico
TRIMESTRE 4	25.00	25.00	23.00	No se alcanzó la meta ya que solo están operando 6 de las 18 Estancias Infantiles, esto debido cuestiones administrativas a la falta de personal.	Con Riesgo
Total:	**100.00**	**100.00**	**93.00**		

ACTIVIDAD 16714002002

Nombre de Indicador:	Porcentaje de Victimas de Violencia Atendidas	**Línea Base:**	100.00 Porcentaje
Resumen Narrativo:	Suficiente atención en el resguardo de la seguridad de víctimas de violencia familiar.	**Frecuencia de medición**	Trimestral
Interpretación:	Mide el total de personas violentadas atendidas.	**Unidad de Medida:**	Porcentaje De Victimas De Violencia.
Medio de Verificación:	Reporte mensual de victimas de violencia atendidas elaborado por el departamento Refugio para Victimas de Violencia Familiar	**Sentido:**	Asc
Supuesto:	Las Mujeres Victimas De Violencia Familiar Conocen Y Solicitan Servicios De Protección Voluntariamente Para Ellas Y Sus Hijos E Hijas.	**Dimensión:**	Eficacia
Método de Cálculo:	(Total de personas victimas de violencia familiar/Capacidad total en el refugio para mujeres)*100	**Tipo de Indicador:**	Gestión

Metas

Periodo	Programado Inicial	Programado Modificado	Logrado	Justificación	Semaforo
TRIMESTRE 1	25.00	25.00	26.00		Aceptable
TRIMESTRE 2	25.00	25.00	13.00	La meta no se vio alcanzada, debido a que, el número de personas resguardas disminuyó en el mes de abril, y no hubo nuevas incorporaciones al refugio para mujeres y niños al cierre del trimestre.	Critico
TRIMESTRE 3	25.00	25.00	15.00	No se alcanzo la meta ya que no aumentaron las personas resguardadas del trimestre pasado, y del mes de agosto a septiembre disminuyeron.	Critico
TRIMESTRE 4	25.00	25.00	5.00	No se cumplió la meta debido a que no se contó con una alta demanda de personas víctimas de violencia, que solicitaron un refugio.	Critico
Total:	**100.00**	**100.00**	**59.00**		

ACTIVIDAD 16714002003

Nombre de Indicador:	Porcentaje de menores atendidos.	**Línea Base:**	100.00 Porcentaje
Resumen Narrativo:	Suficiente asistencia social para prevenir riesgos psicosociales.	**Frecuencia de medición**	Trimestral
Interpretación:	Mide el total de niños, niñas y adolescentes atendidos.	**Unidad de Medida:**	Porcentaje De Menores.
Medio de Verificación:	Reporte mensual de asistencia de menores, elaborado por el departamento Protección a la Niñez	**Sentido:**	Asc
Supuesto:	Los Niños, Niñas, Adolescentes Y Sus Familias Aceptan Atenciones Y Cuidados.	**Dimensión:**	Eficacia
Método de Cálculo:	((Total de niños/Total de atenciones solicitadas en el periodo)/Numero total de trimestres en el ejercicio)*100	**Tipo de Indicador:**	Gestión

Metas

Periodo	Programado Inicial	Programado Modificado	Logrado	Justificación	Semaforo
TRIMESTRE 1	25.00	25.00	16.00	Al inicio del año se consideran todas las atenciones como de primera vez, por lo que la cantidad es elevada, los meses posteriores solo se consideran las nuevas atenciones	Critico
TRIMESTRE 2	25.00	25.00	22.00	Se les brindó la atención a los niños, niñas y adolescentes que acudían a asistencia por seguimiento, pero al considerarse en la meta solamente a las nuevas asistencias, la meta se vio afectada de manera negativa en un pequeño porcentaje.	Critico
TRIMESTRE 3	25.00	25.00	27.00	Se rebasó la meta ya que acudieron más niños, niñas y adolescentes a los talleres contempladas.	Aceptable
TRIMESTRE 4	25.00	25.00	25.00	Se alcanzo la meta debido a que acudieron los niños, niñas y adolescentes que se tenían considerados.	Aceptable
Total:	**100.00**	**100.00**	**90.00**		

ACTIVIDAD 16714002004

Nombre de Indicador:	Porcentaje de Adultos Mayores Atendidos	**Línea Base:**	100.00 Porcentaje
Resumen Narrativo:	Eficiente atención y cuidados a personas adultas mayores.	**Frecuencia de medición**	Trimestral
Interpretación:	Mide el total de adultos mayores beneficiados.	**Unidad de Medida:**	Porcentaje De Adultos Mayores
Medio de Verificación:	Reporte mensual de adultos mayores, elaborado por departamento de Atencion a Personas Adultas Mayores	**Sentido:**	Asc
Supuesto:	Los Familiares Y Las Personas Adultas Mayores Conocen Y Solicitan Servicio De Atención Y Cuidado.	**Dimensión:**	Eficacia
Método de Cálculo:	(Total de adultos mayores atendidos/Capacidad total en estancia y clubs de la alegria)*100	**Tipo de Indicador:**	Gestión

Metas

Periodo	Programado Inicial	Programado Modificado	Logrado	Justificación	Semaforo
TRIMESTRE 1	25.00	25.00	0.00	Debido a que los adultos mayores forman parte de la población más vulnerable, dirección DIF municipal y las autoridades sanitarias dieron la indicación de la suspensión de actividades en estancia casa del abuelo a partir del año 2020, dado a la contingencia por COVID-19. Debido a la alza de contagios a principios de febrero 2022 y al reciente cambio en el semáforo epidemiológico de amarillo a verde a finales del primer trimestre del presente año, el proceso de autorización del protocolo de bioseguridad para la apertura de las estancias por parte de las autoridades competentes sigue en espera.	Critico
TRIMESTRE 2	25.00	25.00	0.00	A mediados del segundo trimestre del año. se autorizó la apertura de las estancias para adultos mayores, sin embargo, actualmente se están gestionando reparaciones como consecuencia del tiempo de cierre.	Critico
TRIMESTRE 3	25.00	25.00	0.00	Al igual que el trimestre anterior, la estancia para adultos mayores se encuentra en reparación como consecuencia del tiempo cerrado.	Critico
TRIMESTRE 4	25.00	0.00	0.00	En este último trimestre la estancia Casa del Abuelo sigue cerrada por remodelación por lo que a pesar de que se realizan servicios informativos en las oficinas generales, son insuficientes para logar la meta.	Aceptable
Total:	**100.00**	**75.00**	**0.00**		

COMPONENTE 16713003000

Nombre de Indicador:	Porcentaje de Apoyos Entregados	**Línea Base:**	100.00 Porcentaje
Resumen Narrativo:	Suficientes apoyos, programas y eventos que satisfagan las necesidades básicas.	**Frecuencia de medición**	Trimestral
Interpretación:	Mide el total de apoyos entregados.	**Unidad de Medida:**	Porcentaje De Apoyos.
Medio de Verificación:	Informe de gestión de resultados, elaborado por Coordinación de Finanzas	**Sentido:**	Asc
Supuesto:	Las Condiciones Sociales, Económicas Y La Participación De La Comunidad En General, Facilitan El Acceso A Los Tramites Y Servicios.	**Dimensión:**	Eficacia
Método de Cálculo:	((Total de apoyos entregados en el periodo/Total de apoyos programados en el periodo)/Numero de trimestres del ejercicio)*100	**Tipo de Indicador:**	Gestión

Metas

Periodo	Programado Inicial	Programado Modificado	Logrado	Justificación	Semaforo
TRIMESTRE 1	25.00	25.00	25.00		Aceptable
TRIMESTRE 2	25.00	25.00	14.00	Durante el segundo trimestre no se abrieron estancias para adultos mayores, lo que provocó que la meta de la actividad no se alcanzara, y como consecuencia, no se atendió al componente de manera adecuada, no se llegó a la meta programática establecida.	Critico
TRIMESTRE 3	25.00	25.00	14.00	Durante el trimestre se lograron brindar 14,034 atenciones que representan el 14% de la meta. Esto se debe a que no se entregaron los apoyos económicos y en especie establecidos en dicha meta.	Critico
TRIMESTRE 4	25.00	25.00	28.00	Durante el trimestre se brindaron 21,326 superando la meta de 18,948 en un 3% gracias a la alta demanda de las personas beneficiadas.	Aceptable
Total:	**100.00**	**100.00**	**81.00**		

ACTIVIDAD 16714003001

Nombre de Indicador:	Porcentaje de Placas y Credenciales Entregadas	**Línea Base:**	100.00 Porcentaje
Resumen Narrativo:	Otorgamiento de credenciales a personas con discapacidad y adulto mayor.	**Frecuencia de medición**	Trimestral
Interpretación:	Mide el logro de personas con discapacidad y adultos mayores credencializadas.	**Unidad de Medida:**	Porcentaje De Placas Y Credenciales.
Medio de Verificación:	Reporte mensual de placas y credenciales, elaborado por el departamento de Atención a Personas con Discapacidad, departamento de Atención a Personas Adultas Mayores.	**Sentido:**	Asc
Supuesto:	Que Las Personas Con Discapacidad, Personas Adultas Mayores O Sus Familiares Acudan Y Soliciten Dichos Servicios Y Tramites.	**Dimensión:**	Eficiencia
Método de Cálculo:	((Total de placas y credenciales entregadas en el periodo/Total de placas y credenciales solicitadas en el periodo)/Numero total de trimestres del ejercicio)*100	**Tipo de Indicador:**	Gestión

Metas

Periodo	Programado Inicial	Programado Modificado	Logrado	Justificación	Semaforo
TRIMESTRE 1	25.00	25.00	39.00	La meta se vio rebasada debido a que la población vulnerable se acerco a esta entidad para renovar su credencial, dejando la meta 14% arriba de lo estimado	Critico
TRIMESTRE 2	25.00	25.00	67.00	La meta se vio rebasada como consecuencia de la alza en la población vulnerable que se acercó a la entidad para adquirir por primera vez credenciales, y para su renovación, lo que incremento la meta más allá de lo establecido.	Critico
TRIMESTRE 3	25.00	25.00	37.00	La meta se vio rebasada debido a que la población vulnerable sigue acercándose a que se le otorguen credenciales para personas con discapacidad y adultos mayores.	Critico
TRIMESTRE 4	25.00	25.00	44.00	La meta se vio rebasada debido a que las credenciales que se emiten son requisito indispensable para los programas de apoyo de la secretaría de bienestar.	Critico
Total:	**100.00**	**100.00**	**187.00**		

ACTIVIDAD 16714003002

Nombre de Indicador:	Porcentaje de Despensas Entregadas	**Línea Base:**	100.00 Porcentaje
Resumen Narrativo:	Suficiente distribución de apoyos alimentarios.	**Frecuencia de medición**	Trimestral
Interpretación:	Mide el logro de despensas entregadas.	**Unidad de Medida:**	Porcentaje De Despensas.
Medio de Verificación:	Bitacora mensual de despensas elaborado por el departamento de Apoyo Nutricional y Alimentario	**Sentido:**	Asc
Supuesto:	La Población Conoce Y Cumple Con Los Requisitos De Inscripción Al Padrón.	**Dimensión:**	Eficacia
Método de Cálculo:	((Total de despensas entregados en el periodo/Total de despensas programadas para entregar en el periodo)/Numero total de trimestres del ejercicio)*100	**Tipo de Indicador:**	Gestión

Metas

Periodo	Programado Inicial	Programado Modificado	Logrado	Justificación	Semaforo
TRIMESTRE 1	25.00	25.00	0.00	Debido a que nos encontramos en veda electoral hasta el 10 de Abril de 2022 no nos fue posible llegar a la meta	Critico
TRIMESTRE 2	25.00	25.00	0.00	Por el momento no se ha gestionado el proceso para brindar despensas a la ciudadanía después de la veda electoral.	Critico
TRIMESTRE 3	25.00	25.00	10.00	No se alcanzo la meta ya que a partir de septiembre 2022 se entregaran platillos servidos por parte de un proveedor autorizado de DIF estatal.	Critico
TRIMESTRE 4	25.00	25.00	31.00	La meta se vio rebasada ya que los proveedores de suministros para despensas suelen entregar más de un mes por exhibición por lo que en unos meses la meta baja y en otros sube, ya que de manera anual existe retraso por parte del proveedor y el estado en mandar los insumos desde el mes de enero, esto por varios factores como la conformación de los padrones de beneficiarios y la captura de los mismos.	Critico
Total:	**100.00**	**100.00**	**41.00**		

ACTIVIDAD 16714003003

Nombre de Indicador:	Porcentaje de Personas Beneficiarias	**Línea Base:**	100.00 Porcentaje
Resumen Narrativo:	Otorgamiento de apoyos en especie y/o económicos.	**Frecuencia de medición**	Trimestral
Interpretación:	Mide el total de personas beneficiadas	**Unidad de Medida:**	Porcentaje De Personas.
Medio de Verificación:	Reporte mensual de apoyos otorgados elaborado por el departamento de Atención a Personas Adultas Mayores, Unidad Integral de Protección Familiar, Bienestar Social.	**Sentido:**	Asc
Supuesto:	Las Personas En Condición De Vulnerabilidad Solicitan Y Acceden A Apoyos Y Cumplen Con Los Requisitos Establecidos En La Normatividad.	**Dimensión:**	Eficacia
Método de Cálculo:	((Total de personas que recibieron apoyo en especie o económico en el periodo/Total de personas que solicitaron apoyo en especie o económico en el periodo)/Numero total de trimestres en el ejercicio)*100	**Tipo de Indicador:**	Gestión

Metas

Periodo	Programado Inicial	Programado Modificado	Logrado	Justificación	Semaforo
TRIMESTRE 1	25.00	25.00	1.00	Ante la veda electoral por el proceso de revocación de mandato no fue posible llegar a la meta, así como también no se consideraron las atenciones a los migrantes, debido a que fueron canalizados directamente al Instituto Nacional de Migración	Critico
TRIMESTRE 2	25.00	25.00	1.00	No se ha obtenido respuesta por parte de la comunidad, esto porque no se han acercado a la entidad para solicitar apoyos, por otra parte, no se consideraron las atenciones a los migrantes, debido a que fueron canalizados directamente al Instituto Nacional de Migración.	Critico
TRIMESTRE 3	25.00	25.00	2.00	Debido a la poco respuesta por parte de la comunidad y a la falta de presupuesto no ha sido posible entregar apoyos.	Critico
TRIMESTRE 4	25.00	25.00	4.00	No se alcanzó la meta debido a la falta de asistencia por consecuencia de diferentes factores como los climatológicos y la falta de interés por parte de la población y tampoco se cuenta con las atenciones migratorias.	Critico
Total:	**100.00**	**100.00**	**8.00**		

ACTIVIDAD 16714003004

Nombre de Indicador:	Porcentaje de Eventos Realizados	**Línea Base:**	100.00 Porcentaje
Resumen Narrativo:	Realización de campañas de sensibilización.	**Frecuencia de medición**	Trimestral
Interpretación:	Mide el total de eventos realizados.	**Unidad de Medida:**	Porcentaje De Eventos
Medio de Verificación:	Reporte mensual de eventos, elaborado por Coordinación de Atención a la Niñez, Coordinación de Atención a Grupos Vulnerables, Coordinación de Atención a la Familia y Coordinación de Atención a la Comunidad.	**Sentido:**	Asc
Supuesto:	La Población Acude En Busca De Información.	**Dimensión:**	Eficacia
Método de Cálculo:	((Total de campañas y eventos realizados en el periodo/Total de campañas y eventos programados en el periodo)/Numero total de trimestres del ejercicio)*100	**Tipo de Indicador:**	Gestión

Metas

Periodo	Programado Inicial	Programado Modificado	Logrado	Justificación	Semaforo
TRIMESTRE 1	25.00	25.00	25.00		Aceptable
TRIMESTRE 2	25.00	25.00	36.00	Derivado del aumento en los ciudadanos interesados en las campañas, se generó la apertura de más talleres de sensibilización para cubrir las necesidades de la comunidad.	Critico
TRIMESTRE 3	25.00	25.00	42.00	Gracias a la constancia y aumento de la población interesada en estas campañas se ha superado la meta en un 17%.	Critico
TRIMESTRE 4	25.00	25.00	96.00	La meta se vio rebasada debido a la alta demanda en los eventos realizados, la implementación de nuevos talleres y las solicitudes por parte de las empresas e instituciones educativas para platicas y talleres.	Critico
Total:	**100.00**	**100.00**	**199.00**		

Firma del Titular de la Dependencia

Firma del Titular Administrativo

XXIV AYUNTAMIENTO TIJUANA 2021 - 2024

SDIF Sistema para el Desarrollo Integral de la Familia

PODER LEGISLATIVO DEL ESTADO DE BAJA CALIFORNIA XXIV LEGISLATURA

25 ABR 2023

RECIBIDO OFICIALIA DE PARTES

ACTA DE LA SEGUNDA SESIÓN EXTRAORDINARIA

JUNTA DE GOBIERNO

SISTEMA PARA EL DESARROLLO INTEGRAL DE

LA FAMILIA DE TIJUANA, B.C.

VIERNES 24 DE MARZO DEL 2023

En la Ciudad de Tijuana, Baja California, siendo las 10:55 horas del día viernes veinte cuatro de marzo del año dos mil veintitrés, dio inicio la Segunda Sesión Extraordinaria de la junta de gobierno del SISTEMA PARA EL DESARROLLO INTEGRAL DE LA FAMILIA DE TIJUANA, B.C. en la Sala de Juntas de la Secretaría de Bienestar Social Municipal, ubicada en Palacio Municipal en Avenida Independencia, Número 1350, Zona Rio Código Postal 22010, se procede a levantar la presente acta, para hacer constar los asuntos tratados en la Sesión Ordinaria convocada oportunamente al siguiente: ----------

---

----------ORDEN DEL DÍA----------

1. Bienvenida. ----------
2. Lista de asistencia y Declaración del Quórum legal. ----------
3. Lectura del orden del día para su aprobación y/o modificación. ----------
4. Solicitud de la dispensa de la lectura del acta anterior correspondiente a la tercera sesión ordinaria celebrada el pasado 30 de diciembre del 2022. ----------
5. Presentación y en su caso aprobación del acta anterior correspondiente a la tercera sesión ordinaria celebrada el pasado 30 de diciembre del 2022. ----------
6. Presentación, análisis y en su caso aprobación, de la disminución al presupuesto de ingresos por la cantidad de 1,407,697.77 pesos del ejercicio fiscal 2022. ----------
7. Presentación, análisis y en su caso aprobación de los movimientos presupuestales al cierre del ejercicio fiscal 2022. ----------
8. Presentación, análisis y en su caso, aprobación de la información que integra el Cuarto Avance Trimestral de Gestión Financiera, Presupuestal y Programática, de octubre – diciembre del 2022, así como la aprobación en su caso del envió al Congreso del Estado de Baja California, Tesorería Municipal y la Auditoria Superior del Estado de Baja California. ----------
9. Presentación, análisis y en su caso, aprobación del envió del cierre de la Cuenta Pública del Ejercicio Fiscal 2022 al Congreso del Estado de Baja California, Tesorería Municipal y la Auditoria Superior del Estado de Baja California. ----------
10. Presentación, análisis y en su caso, aprobación de la Ampliación al Presupuesto de Ingresos y Egresos por ¨Multas por el uso indebido de los cajones de estacionamiento de uso exclusivo para personas con discapacidad¨ por $ 558,663.24 pesos para el ejercicio fiscal 2023. ---------
11. Presentación, análisis y en su caso, aprobación de la Ampliación al Presupuesto de Ingresos y Egresos por concepto de Subsidio Municipal por ¨20% de horas extras¨ por $ 453,171.83 pesos para el ejercicio fiscal 2023. ----------
12. Clausura de la Sesión. ----------

---De acuerdo al **Primer Punto del Orden del Día.** - Se da la Bienvenida el Presidente de la Junta, **C. Gerardo López Montes**, Secretario de Bienestar Social Municipal del H. XXIV Ayuntamiento de Tijuana, Baja California, en suplencia de la Lic. Monserrat Caballero Ramírez, Presidenta Municipal, manifiesta

que siendo las 10:00 con cincuenta y cinco minutos del día viernes 24 de marzo del 2023, se da la más cordial bienvenida a todas y todos los presentes a esta Primer Junta Ordinaria de la Junta de Gobierno del Sistema para el Desarrollo Integral de la Familia de Tijuana, Baja California, y que inician los trabajos.----------

---Continuando al **Segundo Punto del Orden del Día.- Lista de Asistencia y Declaración del Quórum Legal.-** Se toma lista de asistencia a todos los presentes haciéndose constar la presencia de los siguientes miembros de la Junta de Gobierno: C. **Gerardo López Montes,** Secretario de Bienestar Social del XXIV Ayuntamiento de Tijuana, B.C., C. **Ernesto García Caballero** en representación del **Regidor Juan Carlos Hank Krauss,** Presidente de la Comisión de Bienestar Social del H. XXIV Ayuntamiento de Tijuana Baja California; C. **Evelyn Esperanza Beltrán Plata** en representación del **Regidor C. Oscar Manuel Montes De Oca Rodríguez,** Regidor Presidente de la Comisión de Gobernación Legislación y mejora Regulatoria del H. XXIV Ayuntamiento de Tijuana Baja California **Regidora Miriam Patricia Echeverría Gastelum,** Presidenta de la Comisión de Educación Cultura, Bibliotecas, Ciencia y Tecnología del H. XXIV Ayuntamiento de Tijuana Baja California; **C. Anyer Beatriz Vargas Caldera** en representación de la **Regidora Mónica Lucero Vázquez Arévalo,** Regidora Presidenta de la Comisión de Participación Ciudadana del H. XXIV Ayuntamiento de Tijuana Baja California; **C. María de los Ángeles castro Ortiz,** Consejera Ciudadana, Presidenta de AHCOSDIS A.C.; **C. Jaime Alberto Molina Mercado,** Consejero Ciudadano, Presidente de la Asociación de Deportistas Sobre Sillas de Ruedas de B.C. A. C. (AUSENTE); **C. Rosa María Quiñonez Soto** en representación de la Consejera Ciudadana representante de la Barra de Abogadas Lic. María Sandoval de Zarco; **C. María Lorena Patricia Pulido Ríos,** Consejera Ciudadana, Directora de Investigación y Posgrado de la Universidad de Tijuana (AUSENTE); por lo que SE DECLARA LA EXISTENCIA DE QUORUM LEGAL, por parte de la Presidencia de la Junta, para sesionar y llevar a cabo los trabajos de la presente Sesión Ordinaria se cuenta con la Directora **C. Paloma Isabel Góngora Figueroa,** Directora del Sistema para el Desarrollo Integral de las Familia de Tijuana, **C. Ana Cecilia Castro Tagle,** en representación de los Comisarios de la Sindicatura Municipal del H. XXIV Ayuntamiento de Tijuana, Baja California adscrita al Sistema para el Desarrollo Integral de la Familia de Tijuana, B.C.,**C. Héctor Torres M,** en representación del C. **Raymundo Vega Andrade,** Tesorero del H. XXIV Ayuntamiento de Tijuana Baja California; **C. Blanca Natividad Gómez Bernal** en representación de C. **Marcelo De Jesús Machain Servín,** Oficial Mayor del H. XXIV Ayuntamiento de Tijuana, Baja California; Asimismo se hace constar la presencia de la **C. Erika Melissa Sánchez Morales,** Subdirectora Administrativa del Sistema para el Desarrollo Integral de la Familia de Tijuana, B.C.,----------

----------Continuando con el **Tercer Punto del Orden del Día.- Lectura del Orden del Día para su aprobación o modificación según sea el caso.-** Continuando con el uso de la voz el C. **Gerardo López Montes,** da lectura al Orden del Día y somete a consideración de los miembros de esta Junta de Gobierno presentes, **APROBANDOSE POR UNANIMIDAD DE VOTOS,** manifiesta que aprobándose por unanimidad de votos esta solicitud, hacer constar los asuntos tratados en la Sesión Extraordinaria convocada oportunamente al siguiente: -----

ORDEN DEL DÍA----------

1. Bienvenida. ----------
2. Lista de asistencia y Declaración del Quórum legal. ----------
3. Lectura del orden del día para su aprobación y/o modificación. ----------
4. Solicitud de la dispensa de la lectura del acta anterior correspondiente a la tercera sesión ordinaria celebrada el pasado 30 de diciembre del 2022. ----------

5. Presentación y en su caso aprobación del acta anterior correspondiente a la tercera sesión ordinaria celebrada el pasado 30 de diciembre del 2022. ----------
6. Presentación, análisis y en su caso aprobación, de la disminución al presupuesto de ingresos por la cantidad de 1,407,697.77 pesos del ejercicio fiscal 2022. ----------
7. Presentación, análisis y en su caso aprobación de los movimientos presupuestales al cierre del ejercicio fiscal 2022. ----------
8. Presentación, análisis y en su caso, aprobación de la información que integra el Cuarto Avance Trimestral de Gestión Financiera, Presupuestal y Programática, de octubre – diciembre del 2022, así como la aprobación en su caso del envió al Congreso del Estado de Baja California, Tesorería Municipal y la Auditoria Superior del Estado de Baja California. ----------
9. Presentación, análisis y en su caso, aprobación del envió del cierre de la Cuenta Pública del Ejercicio Fiscal 2022 al Congreso del Estado de Baja California, Tesorería Municipal y la Auditoria Superior del Estado de Baja California. ----------
10. Presentación, análisis y en su caso, aprobación de la Ampliación al Presupuesto de Ingresos y Egresos por ¨Multas por el uso indebido de los cajones de estacionamiento de uso exclusivo para personas con discapacidad¨ por $ 558,663.24 pesos para el ejercicio fiscal 2023. ---------
11. Presentación, análisis y en su caso, aprobación de la Ampliación al Presupuesto de Ingresos y Egresos por concepto de Subsidio Municipal por ¨20% de horas extras¨ por $ 453,171.83 pesos para el ejercicio fiscal 2023. ----------
12. Clausura de la Sesión. ----------

---Continuando con el **Cuarto Punto del Orden del Día**.- Solicitud de la dispensa de la lectura del acta anterior correspondiente a la tercera sesión ordinaria celebrada el pasado 30 de diciembre del 2022.- En desahogo de este punto y siguiendo con el uso de la voz el C. **Gerardo López Montes**, solicita la dispensa de lectura respectiva por ya haber sido con oportunidad remitida para su lectura a los integrantes de esta Junta de Gobierno, y no existiendo objeción alguna por parte de alguno de los miembros de la Junta de Gobierno presentes se somete a votación la dispensa, **APROBANDOSE POR UNANIMIDAD DE VOTOS.**(Anexo 4)----------

---

--Continuando con el **Quinto Punto del Orden del Día**. - Presentación y en su caso aprobación del acta anterior correspondiente a la tercera sesión ordinaria celebrada el pasado 30 de diciembre del 2022.- En desahogo de este punto y siguiendo con el uso de la voz el C. **Gerardo López Montes**, pregunta si existe duda u observancia alguna, no habiendo alguna, se procede a someter a votación de los miembros de la Junta de Gobierno la aprobación del Acta de fecha 30 de diciembre del 2022, **APROBANDOSE POR UNANIMIDAD DE VOTOS. (Anexo 5)** ----------

---

--Continuando con el **Sexto Punto del Orden del Día**.- Presentación, análisis y en su caso aprobación, de la disminución al presupuesto de ingresos por la cantidad de 1,407,697.77 pesos del ejercicio fiscal 2022.- Para el desahogo del punto el C. **Gerardo López Montes**, ofrece el uso de la voz la Directora **Paloma Isabel Góngora Figueroa**, quien en el desahogo de este punto manifiesta: **Buenos días** a todos, siendo siempre un placer contar con su presencia, en este orden de ideas y con atención a lo que dispone el art. 22 de nuestro reglamento interno fracción VIII, en conjunto con la titular de la Subdirección Administrativa **C.** Erika Melissa Sánchez Morales, me permito Presentar para la aprobación de esta Honorable Junta de Gobierno el material que se les ha hecho llegar con antelación, así como a continuación invito a intervenir a la **C.** Erika Melissa Sánchez Morales, para que exponga más detalladamente el punto número sexto del orden del día a someter ante ustedes el día de hoy,

acto continuo, la C. Erika Melissa Sánchez Morales, manifiesta que se solicita la disminución al presupuesto de ingresos en diferentes rubros de captación de ingreso propio por la cantidad de **$1,407,697.77 pesos** (UN MILLON CUATROCIENTOS SIETE MIL SEISCIENTOS NOVENTA Y SIETE 77/100) se dan en las consultas psicológicas, platicas matrimoniales, credenciales y placas de discapacidad ya que se presentó una baja demanda en los servicios que otorga la paramunicipal en el último trimestre. Retomando el uso de la voz el C. **Gerardo López Montes**, pregunta a los integrantes de la Junta de Gobierno, si alguien desea intervenir en este punto, el **C. Ernesto García Caballero,** menciona que pide que se tenga una mayor gestión y promocionar los eventos de patronato ya que no recaudo un 10% de lo aprobado al inicio del ejercicio, a lo que la **C. Erika Melissa Sánchez** comenta que esto se debe a que no había titular en Patronato, y se comenzaron las gestiones de recaudación a partir del mes de mayo del 2022, adicional el C. Héctor Torres Mozqueda solicita se haga cambio en la Cedula de modificaciones presupuestales modificando el artículo en mención 50 y fracciones por el artículo 11, no habiendo más intervenciones se procede a someter a votación de los integrantes de este órgano la aprobación del **Sexto Punto del Orden del día** por **la disminución al presupuesto de ingresos por la cantidad de 1,407,697.77 pesos del ejercicio fiscal 2022** en los términos expuestos por el SDIF por conducto de sus funcionarios, pidiendo levanten su mano los que estén a favor, a lo que resulta que se **APROBANDOSE POR UNANIMIDAD DE VOTOS,** la **disminución al presupuesto de ingresos por la cantidad de 1,407,697.77 pesos del ejercicio fiscal 2022. (Anexo 6)** ----------

---

Continuando con el **Séptimo Punto del Orden del Día.-** Presentación, análisis y en su caso aprobación de los movimientos presupuestales al cierre del ejercicio fiscal 2022.-En uso de la voz el C. **Gerardo López Montes**, cede la palabra a la Directora C. **Paloma Isabel Góngora Figueroa**, quien manifiesta a los presentes que se presentó un ahorro en partidas que no afectaban la operatividad, por lo que se solicita una ampliación al presupuesto de egresos por las siguientes partidas presupuestales, correspondiente a la Unidad Administrativa 44121 Conducción a las Policitas Públicas, en la partida **31301 SERVICIO DE AGUA POTABLE**, por la cantidad **de $293,362.09 pesos** (DOSCIENTOS NOVENTA Y TRES MIL TRESCIENTTOS SESENTA Y DOS PESOS 09/100) por necesidades en el suministro de agua potable derivado de fugas que se estaban presentando en diferentes estancias infantiles, así como en la partida **39801 IMPUESTO SOBRE REMUNERACIONES AL TRABAJO** por la cantidad de **$166,375.25 pesos** (CIENTO SESENTA Y SEIS MIL TRESCIENTOS SETENTA Y CINCO PESOS 25/100), esto acorde a la publicación del 1ro de noviembre del 2022 en el Periódico Oficial del Estado de Baja California, en donde se aumenta la sobretasa para el pago 1.80, así como en la partida **39904 OTROS SERVICIOS GENERALES**, por la cantidad de **$2,920,831.35** pesos (DOS MILLONES NOVECIENTOS VEINTE MIL OCHOCIENTOS TREINTA Y UN PESOS 35/100), ya que se presentó para una empleada una situación en la cual se encuentra internada en la Cruz Roja, así como una operación a consecuencia del cáncer para una derechohabiente incrementando el gasto en la partida antes mencionada, aunado a lo anterior se solicita la disminución al presupuesto de egresos en las partidas presupuestales de la Unidad Administrativa 44121 Conducción a las Policitas Públicas: 12101 por la cantidad de **$6,918.76** pesos, **31101** por la cantidad de **$120,515.00** pesos, **31401** por la cantidad de **$5,550.47** pesos, **33801** por la cantidad de **$58,227.20** pesos, **35902** por la cantidad de **$53,760.00** pesos, **21105** por la cantidad de **$7,378.50** pesos, **31801** por la cantidad de **$406.57** pesos, **21601** por la cantidad de **$5,176.69** pesos, **39905** por la cantidad de **$12,671.80** pesos, **21101** por la cantidad de **$41,380.85** pesos, **21103** por la cantidad de **$4,402.61** pesos, **21401** por la cantidad de **$2,783.018** pesos, **22104** por la cantidad de **$3,954.89** pesos, **22106** por la cantidad de **$6,877.70** pesos, **22108** por la cantidad de **$2,874.01** pesos, **24101** por la cantidad de **$3,000.00** pesos, **24201** de **$3,782.05** pesos, **24301** por la cantidad de **$5,000.00** pesos, **24401** por la cantidad de **$5,806.96** pesos, **24601** por la cantidad de **$10,888.84**

pesos, 24701 por la cantidad de $2,497.77 pesos, 24901 por la cantidad de $18,658.94 pesos, 25401 por la cantidad de $8,627.79 pesos, 25601 por la cantidad de $1,507.13 pesos, 26101 por la cantidad de $129,754.39 pesos, 26102 por la cantidad de $14,320.57 pesos, 27101 por la cantidad de $25,550.00 pesos, 27201 por la cantidad de $3,164.00 pesos, 29101 por la cantidad de $3,911.14 pesos, 29201 por la cantidad de $19,470.14 pesos, 29401 por la cantidad de $2,668.85 pesos, 29601 por la cantidad $106,866.39 pesos, 29804 por la cantidad $3,896.00 pesos, 29806 por la cantidad de $6,902.00 pesos, 29808 por la cantidad de $5,000.00 pesos, 32601 por la cantidad de $2,000.00 pesos, 32901 por la cantidad de $8,551.60 pesos, 33101 por la cantidad $5,780.83 pesos, 33302 por la cantidad de $4,341.52 pesos, 33401 por la cantidad de $4,636.00 pesos, 33602 por la cantidad de $34,440.36 pesos, 33604 por la cantidad de $10,000.00 pesos, 34102 por la cantidad de $5,000.00 pesos, 34501 por la cantidad de $39,479.95 pesos, 34601 por la cantidad $5,000.00 pesos, 34701 por la cantidad de $2,000.00 pesos, 34702 por la cantidad de $2,000.00 pesos, 35101 por la cantidad de $104,054.22 pesos, 35201 por la cantidad de $2,000.00 pesos, 35301 por la cantidad de $2,820.00 pesos, 35501 por la cantidad de $50,379.39 pesos, 35704 por la cantidad de $9,692.00 pesos, 35708 por la cantidad de $5,000.00 pesos, 35801 por la cantidad de $21,718.00 pesos, 35802 por la cantidad de $1,500.00 pesos, 37101 por la cantidad de $3,000.00 pesos, 37201 por la cantidad de $5,000.00 pesos, 37501 por la cantidad de $1,019.99 pesos, 37502 por la cantidad de $9,205.00 pesos, 37903 por la cantidad de $1,000.00 pesos, 38201 por la cantidad de $3,000.00 pesos, 38301 por la cantidad de $5,000.00 pesos, 38501 por la cantidad de $139.20 pesos, 39101 por la cantidad de $5,000.00 pesos, 39201 por la cantidad de $2,516.00 pesos, 39301 por la cantidad de $6,665.66 pesos, 39904 por la cantidad de $126,895.30 pesos, 51101 por la cantidad de $3,454.80 pesos, 51201 por la cantidad de $10,000.00 pesos, 51501 por la cantidad de $5,792.91 pesos, 52101 por la cantidad de $5,000.00 pesos, 54601 por la cantidad de $39,200.00 pesos, de la Unidad Administrativa 444111 las siguientes partidas presupuestales: 12101 por la cantidad de $6,561.29 pesos, 21101 por la cantidad de $16,181.12 pesos, 22103 por la cantidad de $105,898.24 pesos, 31201 por la cantidad de $32,230.60 pesos, 26101 por la cantidad de $37,400.13 pesos, 21601 por la cantidad de $766.36 pesos, 22105 por la cantidad de $4,167.15 pesos, 24601 por la cantidad de $776.79 pesos, 24901 por la cantidad de $4,994.24 pesos, 29601 por la cantidad de $11,230.80 pesos, 33602 por la cantidad de $178.40 pesos, 35101 por la cantidad de $5,000.00 pesos, 35201 por la cantidad de $2,000.00 pesos y 35501 por la cantidad de $39,892.00 pesos, de la Unidad Administrativa 444131 las partidas presupuestales 12101 por la cantidad de $506,196.53 pesos, 22103 por la cantidad de $201,644.87 pesos, 21103 por la cantidad de $2,000.00 pesos, 26102 por la cantidad de $2,500.00 pesos, 29601 por la cantidad de $1,897.53 pesos, 21101 por la cantidad de $303.99 pesos, 21601 por la cantidad de $12,010.95 pesos, 24201 por la cantidad de $17,000.00 pesos, 24601 por la cantidad de $17,000.00 pesos, 24901 por la cantidad de $24,507.53 pesos, 25401 por la cantidad de $12,750.00 pesos, 26101 por la cantidad de $935.60 pesos, 29201 por la cantidad de $23,068.21 pesos, 22105 por la cantidad de $450.00 pesos, 31201 por la cantidad de $17,319.51 pesos, 33602 por la cantidad de $9,433.20 pesos, 35101 por la cantidad de $5,140.00 pesos, 35201 por la cantidad de $2,000.00 pesos, 35501 por la cantidad de $4,557.88 pesos, y 51901 por la cantidad de $2,181.88 pesos, de la Unidad Administrativa 44151 las partidas presupuestales son: 21101 por la cantidad de $221.72 pesos, 21401 por la cantidad de $843.30 pesos, 22106 por la cantidad de $524.45 pesos, 22108 por la cantidad de $25.00 pesos, 32901 por la cantidad de $10,000.00 pesos, 33602 por la cantidad de $2,017.00 pesos, 35201 por la cantidad de $2,000.00 pesos, 36101 por la cantidad de $80,000.00 pesos, 37101 por la cantidad de $5,000.00 pesos, 37201 por la cantidad de $3,000.00 pesos, 37501 por la cantidad de $1,572.50 pesos, 37502 por la cantidad de $4,000.00 pesos, 37902 por la cantidad de $468.00 pesos, 38501 por la cantidad de $1,859.00 pesos, de la Unidad Administrativa 444161 las partidas presupuestales 12101 por la

cantidad de $3,253.24 pesos, 21101 por la cantidad de $4,806.46 pesos, 21601 por la cantidad de $8,092.42 pesos, 24601 por la cantidad de $2,000.00 pesos, 24901 por la cantidad de $1,682.99 pesos, 26101 por la cantidad de $62,357.69 pesos, 29601 por la cantidad de $8,000.00 pesos, 33602 por la cantidad de $659.60 pesos, 35101 por la cantidad de $2,100.00 pesos, 35201 por la cantidad de $1,700.00 pesos, 35501 por la cantidad de $12,392.00 pesos, 44103 por la cantidad de $3,278.50 pesos, 44801 por la cantidad de $23,998.01 pesos, 56901 por la cantidad de $91,120.00 pesos. Retomando el uso de la voz el C. **Gerardo López Montes**, pregunta a los integrantes de la Junta de Gobierno, si alguien desea intervenir en este punto, el C. Ernesto García Caballero, comenta que se ponga atención en las fugas de agua que se dieron en los CDC y CDIC para no caer en un daño patrimonial debido al incremento en el consumo de agua y por el cual se está solicitando ampliación en la partida, a lo que la C. Erika Melissa Sánchez Morales comenta que debido a que no había representante legal por parte del área jurídica no se había solicitado la inspección a la CESPT, aunado a que el día de ayer se toma protesta a la nueva Directora se hará el tramite pertinente para la revisión y futuro ajuste por el alto cobro de consumo de agua, no habiendo más intervenciones se procede a someter a votación de los integrantes de este órgano la aprobación del **Séptimo Punto de la Orden del Día, los movimientos presupuestales al cierre del ejercicio fiscal 2022**, en los términos expuestos por el SDIF por conducto de sus funcionarios, pidiendo levanten su mano los que estén a favor, a lo que resulta que se **APROBANDOSE POR UNANIMIDAD DE VOTOS, los movimientos presupuestales al cierre del ejercicio fiscal 2022. (Anexo 7)** ----------

---

----------Continuando con el **Octavo Punto del Orden del Día**.- Presentación, análisis y en su caso, aprobación de la información que integra el Cuarto Avance Trimestral de Gestión Financiera, Presupuestal y Programática, de octubre – diciembre del 2022, así como la aprobación en su caso del envió al Congreso del Estado de Baja California, Tesorería Municipal y la Auditoria Superior del Estado de Baja California.- En uso de la voz el C. **Gerardo López Montes**, cede la palabra a la Directora C. **Paloma Isabel Góngora Figueroa**, Me permito presentar nuestra información Financiera la cual se integra de la siguiente manera: **Estado de Situación Financiera al 31 de diciembre del 2022**, está indicándonos un total de **Activo Circulante** por **$14,311,739.00 m.n.** (Catorce millones trescientos once mil setecientos treinta y nueve pesos 00/100 m.n.), un total de **Activo No Circulante** por un monto de **$136,503,684.00 m.n.** (Ciento treinta y seis millones quinientos tres mil seiscientos ochenta y cuatro pesos 00/100 m.n.), dando un total de **Activo** por la cantidad de **$150,815,423.00 m.n.** (Ciento cincuenta millones ochocientos quince mil cuatrocientos veinte tres pesos 00/100 m.n.). En referencia al **Pasivo Circulante** por un monto de **$10,773,780.00 m.n.** (Diez millones setecientos setenta y tres mil setecientos ochenta pesos 00/100 m.n.), un total de **Pasivo No Circulante** por la cantidad de **$1,060,509.00 m.n.** (Un millón sesenta mil quinientos nueve pesos 00/100 m.n.), haciendo un total de **Pasivo** por un monto de **$11,834,289.00 m.n.** (Once millones ochocientos treinta y cuatro mil doscientos ochenta y nueve pesos 00/100 m.n.), de igual manera se presenta el total de **Patrimonio** por un monto de **$138,981,133.00 m.n.** (Ciento treinta y ocho millones novecientos ochenta y un mil ciento treinta y tres pesos 00/100 m.n.), dando un total de **Pasivo y Hacienda Pública** por un monto de **$150,815,423.00 m.n.** (Ciento cincuenta millones ochocientos quince mil cuatrocientos veinte tres pesos 00/100 m.n.); así mismo se presenta el **Estado de Actividades**, los rubros de recaudación, iniciando con el concepto de **Ingresos Propios $ 9,438,302.00 m.n.** (Nueve millones cuatrocientos treinta y ocho mil trescientos dos pesos 00/100 m.n.); derivados de **participaciones y aportaciones** por un monto de **$225,000.00 m.n.** (Doscientos veinticinco mil pesos 00/100 m.n.); por parte del **Subsidio Municipal $ 78,825,656.00 m.n.** (Setenta y ocho millones ochocientos veinte cinco mil seiscientos cincuenta y seis pesos 00/100 m.n.), se registraron **Otros Ingresos Financieros $89,398.00 m.n.** (Ochenta y nueve mil trescientos noventa y

ocho pesos 00/100 m.n.) haciendo un **Total de Ingresos por $88,578,356.00 m.n.** (Ochenta y ocho millones quinientos setenta y ocho mil trescientos cincuenta y seis pesos 00/100 m.n.); de la misma manera podemos observar los gastos y perdidas, iniciando con los **Gastos de Funcionamiento** por un monto de **$88,000,543.00 m.n.** (Ochenta y ocho millones quinientos tres pesos 00/100 m.n.) esto incluye sueldos, compra de suministros y materiales y servicios generales, en el rubro de **Subsidios y Otras Ayudas** por un monto de **$2,280,966.00 m.n.** (Dos millones doscientos ochenta mil novecientos sesenta y seis pesos 00/100 m.n.) **Depreciaciones** del periodo por un monto de **$ 3,690,333.00 m.n.** (Tres millones seiscientos noventa mil trescientos treinta y tres pesos 00/100 m.n.) y por el rubro de **Otros Gastos y Pérdidas Financieras** por **$ 75,299.00 m.n.** (Setenta y cinco mil doscientos noventa y nueve pesos 00/100 m.n.) haciendo un total de **Gastos** por **$ 94,047,141.00 m.n.** (Noventa y cuatro millones cuarenta y siete mil ciento cuarenta y un pesos 00/100 m.n.) obteniendo un **desahorro** en el periodo por un monto de **- $5,468,785.00 m.n.** (Cinco millones cuatrocientos sesenta y ocho mil setecientos ochenta y cinco pesos 00/100 m.n.), Pasando a la parte presupuestal, presentamos el Estado Analítico de Ingresos, donde podemos observar un Total de **Ingresos Presupuestados Devengados al 31 de diciembre del 2022** por un monto de **$88,488,958.00 m.n.** (Ochenta y ocho millones cuatrocientos ochenta y ocho mil novecientos cincuenta y ocho pesos 00/100 m.n.), de los cuales corresponden a **Ingresos Propios $ 9,438,302.00 m.n.** (Nueve millones cuatrocientos treinta y ocho mil trescientos dos pesos 00/100 m.n.) por parte del **Subsidio Municipal $78,825,656.00 m.n.** (Setenta y ocho millones ochocientos veinte cinco mil seiscientos cincuenta y seis pesos 00/100 m.n.), **Participaciones y Aportaciones** Estatales por un monto de **$225,000.00 m.n.** (Doscientos veinticinco mil pesos 00/100 m.n.); haciendo un **Total de Ingresos $88,488,958.00 m.n.** (Ochenta y ocho millones cuatrocientos ochenta y ocho mil novecientos cincuenta y ocho pesos 00/100 m.n.), de la misma forma presentamos el Estado Analítico de Egresos, en donde se presenta el **Presupuesto de Egresos Devengado por Clasificación Administrativa: Conducción de las Políticas Públicas** por un monto de **$42,786,412.00 m.n.** (Cuarenta y dos millones setecientos ochenta y seis mil cuatrocientos doce pesos 00/100 m.n.), **Atención a grupos Vulnerables** por un monto de **$10,473,592.00 m.n.** (Diez millones cuatrocientos setenta y tres mil quinientos noventa y dos pesos 00/100 m.n.), **Atención a la Comunidad** por un monto de **$11,111,314.00 m.n.** (Once millones ciento once mil trescientos catorce mil pesos 00/100 m.n.), **Atención a la Familia** por un monto de **$5,224,179.00 m.n.** (Cinco millones doscientos veinte cuatro mil ciento setenta y nueve pesos 00/100 m.n.), **Atención a la Niñez** por un monto de **$19,161,101.00** (Diez y nueve millones ciento sesenta y un mil ciento un pesos 00/100 m.n.), **Patronato** por un monto de **$1,588,162.00** m.n. (Un millón quinientos ochenta y ocho mil ciento sesenta y dos pesos 00/100 m.n.), haciendo un total de **Presupuesto de Egresos Devengado** por un monto de **$90,344,759.00 m.n.** (Noventa millones trescientos cuarenta y cuatro mil setecientos cincuenta y nueve pesos 00/100 m.n.), de igual forma se presenta el **Presupuesto de Egresos Devengado por Objeto del Gasto**, iniciando con **Servicios Personales** por un monto de **$67,860,139.00 m.n.** (Sesenta y siete millones ochocientos sesenta mil ciento treinta y nueve pesos 00/100 m.n.), en el rubro de **Materiales y Suministros** por un monto de **$2,714,220.00 m.n.** (Dos millones setecientos catorce mil doscientos veinte pesos 00/100 m.n.), en el rubro de **Servicios Generales** por un monto de **$17,426,184.00 m.n.** (Diez y siete millones cuatrocientos veinte seis mil ciento ochenta y cuatro pesos 00/100 m.n.), en el rubro de **Subsidios y Otras Ayudas** por un monto de **$2,276,466.00 m.n.** (Dos millones doscientos setenta y seis mil cuatrocientos sesenta y seis pesos 00/100 m.n.), en el rubro de Bienes Muebles, Inmuebles e Intangibles por un monto de **$63,250.00 m.n.** (Sesenta y tres mil doscientos cincuenta pesos 00/100) haciendo un total del **Presupuesto de Egresos Devengado** de **$$90,344,759.00 m.n.** (Noventa millones trescientos cuarenta y cuatro mil setecientos cincuenta y nueve pesos 00/100 m.n.), es cuanto¨., Retomando el uso de la voz el C. **Gerardo López Montes**, pregunta a los integrantes

de la Junta de Gobierno, si alguien desea intervenir en este punto, no habiendo intervenciones se procede a someter a votación de los integrantes de este órgano la aprobación del **Octavo Punto de la Orden del Día, la información que integra el Cuarto Avance Trimestral de Gestión Financiera, Presupuestal y Programática, de octubre – diciembre del 2022, así como él envió al Congreso del Estado de Baja California, Tesorería Municipal y la Auditoria Superior del Estado de Baja California**, en los términos expuestos por el SDIF por conducto de sus funcionarios, pidiendo levanten su mano los que estén a favor, a lo que resulta que se **APROBANDOSE POR UNANIMIDAD DE VOTOS, la información que integra el Cuarto Avance Trimestral de Gestión Financiera, Presupuestal y Programática, de octubre – diciembre del 2022, así como él envió al Congreso del Estado de Baja California, Tesorería Municipal y la Auditoria Superior del Estado de Baja California. (Anexo 8)**----------

---

Continuando con el **Noveno Punto del Orden del Día**. -Presentación, análisis y en su caso, aprobación del envió del cierre de la Cuenta Pública del Ejercicio Fiscal 2022 al Congreso del Estado de Baja California, Tesorería Municipal y la Auditoria Superior del Estado de Baja California. En uso de la voz el C. **Gerardo López Montes**, cede la palabra a la Directora C. **Paloma Isabel Góngora Figueroa**, Me permito presentar nuestra información Financiera correspondiente a la Cuenta Pública del ejercicio fiscal 2022 la cual se integra de la siguiente manera: **Estado de Situación Financiera al 31 de diciembre del 2022**, está indicándonos un total de **Activo Circulante** por **$14,311,739.00 m.n.** (Catorce millones trescientos once mil setecientos treinta y nueve pesos 00/100 m.n.), un total de **Activo No Circulante** por un monto de **$136,503,684.00 m.n.** (Ciento treinta y seis millones quinientos tres mil seiscientos ochenta y cuatro pesos 00/100 m.n.), dando un total de **Activo** por la cantidad de **$150,815,423.00 m.n.** (Ciento cincuenta millones ochocientos quince mil cuatrocientos veinte tres pesos 00/100 m.n.). En referencia al **Pasivo Circulante** por un monto de **$10,773,780.00 m.n.** (Diez millones setecientos setenta y tres mil setecientos ochenta pesos 00/100 m.n.), un total de **Pasivo No Circulante** por la cantidad de **$1,060,509.00 m.n.** (Un millón sesenta mil quinientos nueve pesos 00/100 m.n.), haciendo un total de **Pasivo** por un monto de **$11,834,289.00 m.n.** (Once millones ochocientos treinta y cuatro mil doscientos ochenta y nueve pesos 00/100 m.n.), de igual manera se presenta el total de **Patrimonio** por un monto de **$138,981,133.00 m.n.** (Ciento treinta y ocho millones novecientos ochenta y un mil ciento treinta y tres pesos 00/100 m.n.), dando un total de **Pasivo y Hacienda Pública** por un monto de **$150,815,423.00 m.n.** (Ciento cincuenta millones ochocientos quince mil cuatrocientos veinte tres pesos 00/100 m.n.); así mismo se presenta el **Estado de Actividades**, los rubros de recaudación, iniciando con el concepto de **Ingresos Propios $ 9,438,302.00 m.n.** (Nueve millones cuatrocientos treinta y ocho mil trescientos dos pesos 00/100 m.n.); derivados de **participaciones y aportaciones** por un monto de **$225,000.00 m.n.** (Doscientos veinticinco mil pesos 00/100 m.n.); por parte del **Subsidio Municipal $ 78,825,656.00 m.n.** (Setenta y ocho millones ochocientos veinte cinco mil seiscientos cincuenta y seis pesos 00/100 m.n.), se registraron **Otros Ingresos Financieros $89,398.00 m.n.** (Ochenta y nueve mil trescientos noventa y ocho pesos 00/100 m.n.) haciendo un **Total de Ingresos por $88,578,356.00 m.n.** (Ochenta y ocho millones quinientos setenta y ocho mil trescientos cincuenta y seis pesos 00/100 m.n.); de la misma manera podemos observar los gastos y perdidas, iniciando con los **Gastos de Funcionamiento** por un monto de **$88,000,543.00 m.n.** (Ochenta y ocho millones quinientos tres pesos 00/100 m.n.) esto incluye sueldos, compra de suministros y materiales y servicios generales, en el rubro de **Subsidios y Otras Ayudas** por un monto de **$2,280,966.00 m.n.** (Dos millones doscientos ochenta mil novecientos sesenta y seis pesos 00/100 m.n.) **Depreciaciones** del periodo por un monto de **$ 3,690,333.00 m.n.** (Tres millones seiscientos noventa mil trescientos treinta y tres pesos 00/100 m.n.) y por el rubro de **Otros Gastos y Pérdidas Financieras** por **$ 75,299.00 m.n.** (Setenta y cinco mil doscientos noventa y nueve pesos 00/100 m.n.) haciendo un total de **Gastos**

por **$ 94,047,141.00 m.n.** (Noventa y cuatro millones cuarenta y siete mil ciento cuarenta y un pesos 00/100 m.n.) obteniendo un **desahorro** en el periodo por un monto de - **$5,468,785.00 m.n.** (Cinco millones cuatrocientos sesenta y ocho mil setecientos ochenta y cinco pesos 00/100 m.n.), Pasando a la parte presupuestal, presentamos el Estado Analítico de Ingresos, donde podemos observar un Total de **Ingresos Presupuestados Devengados al 31 de diciembre del 2022** por un monto de **$88,488,958.00 m.n.** (ochenta y ocho millones cuatrocientos ochenta y ocho mil novecientos cincuenta y ocho pesos 00/100 m.n.), de los cuales corresponden a **Ingresos Propios $ 9,438,302.00 m.n.** (Nueve millones cuatrocientos treinta y ocho mil trescientos dos pesos 00/100 m.n.) por parte del **Subsidio Municipal $78,825,656.00 m.n.** (Setenta y ocho millones ochocientos veinte cinco mil seiscientos cincuenta y seis pesos 00/100 m.n.), **Participaciones y Aportaciones** Estatales por un monto de **$225,000.00 m.n.** (Doscientos veinticinco mil pesos 00/100 m.n.); haciendo un **Total de Ingresos $88,488,958.00 m.n.** (ochenta y ocho millones cuatrocientos ochenta y ocho mil novecientos cincuenta y ocho pesos 00/100 m.n.), de la misma forma presentamos el Estado Analítico de Egresos, en donde se presenta el **Presupuesto de Egresos Devengado por Clasificación Administrativa: Conducción de las Políticas Públicas** por un monto de **$42,786,412.00 m.n.** (Cuarenta y dos millones setecientos ochenta y seis mil cuatrocientos doce pesos 00/100 m.n.), **Atención a grupos Vulnerables** por un monto de **$10,473,592.00 m.n.** (Diez millones cuatrocientos setenta y tres mil quinientos noventa y dos pesos 00/100 m.n.), **Atención a la Comunidad** por un monto de **$11,111,314.00 m.n.** (Once millones ciento once mil trescientos catorce mil pesos 00/100 m.n.), **Atención a la Familia** por un monto de **$5,224,179.00 m.n.** (Cinco millones doscientos veinte cuatro mil ciento setenta y nueve pesos 00/100 m.n.), **Atención a la Niñez** por un monto de **$19,161,101.00** (Diez y nueve millones ciento sesenta y un mil ciento un pesos 00/100 m.n.); **Patronato** por un monto de **$1,588,162.00** m.n. (Un millón quinientos ochenta y ocho mil ciento sesenta y dos pesos 00/100 m.n.), haciendo un total de **Presupuesto de Egresos Devengado** por un monto de **$90,344,759.00 m.n.** (Noventa millones trescientos cuarenta y cuatro mil setecientos cincuenta y nueve pesos 00/100 m.n.), de igual forma se presenta el **Presupuesto de Egresos Devengado por Objeto del Gasto**, iniciando con **Servicios Personales** por un monto de **$67,860,139.00 m.n.** (Sesenta y siete millones ochocientos sesenta mil ciento treinta y nueve pesos 00/100 m.n.), en el rubro de **Materiales y Suministros** por un monto de **$2,714,220.00 m.n.** (Dos millones setecientos catorce mil doscientos veinte pesos 00/100 m.n.), en el rubro de **Servicios Generales** por un monto de **$17,426,184.00 m.n.** (Diez y siete millones cuatrocientos veinte seis mil ciento ochenta y cuatro pesos 00/100 m.n.), en el rubro de **Subsidios y Otras Ayudas** por un monto de **$2,276,466.00 m.n.** (Dos millones doscientos setenta y seis mil cuatrocientos sesenta y seis pesos 00/100 m.n.), en el rubro de Bienes Muebles, Inmuebles e Intangibles por un monto de **$63,250.00 m.n.** (Sesenta y tres mil doscientos cincuenta pesos 00/100) haciendo un total del **Presupuesto de Egresos Devengado** de **$$90,344,759.00 m.n.** (Noventa millones trescientos cuarenta y cuatro mil setecientos cincuenta y nueve pesos 00/100 m.n.), es cuanto¨. Retomando el uso de la voz el C. **Gerardo López Montes**, pregunta a los integrantes de la Junta de Gobierno, si alguien desea intervenir en este punto, no habiendo intervenciones se procede a someter a votación de los integrantes de este órgano la aprobación del **Noveno Punto de la Orden del Día, él envió del cierre de la Cuenta Pública del Ejercicio Fiscal 2022 al Congreso del Estado de Baja California, Tesorería Municipal y la Auditoria Superior del Estado de Baja California**, en los términos expuestos por el SDIF por conducto de sus funcionarios, pidiendo levanten su mano los que estén a favor, a lo que resulta que se **APROBANDOSE POR UNANIMIDAD DE VOTOS, él envió del cierre de la Cuenta Pública del Ejercicio Fiscal 2022 al Congreso del Estado de Baja California, Tesorería Municipal y la Auditoria Superior del Estado de Baja California. (Anexo 9)**----------

---

----------Continuando con el **Décimo Punto del Orden del Día**.- Presentación, análisis y en su caso, aprobación de la Ampliación al Presupuesto de Ingresos y Egresos por ¨Multas por el uso indebido de los cajones de estacionamiento de uso exclusivo para personas con discapacidad¨ por $ 558,663.24 pesos para el ejercicio fiscal 2023., En uso de la voz el C. **Gerardo López Montes**, cede la palabra a la Directora C. **Paloma Isabel Góngora Figueroa** que comenta: el pasado 20 de febrero de 2020 en sesión extraordinaria celebrada por el cabildo se tuvo a bien aprobar lo siguiente: se aprueba destinar el recurso recaudado por infracciones al artículo 60 espacios exclusivos para personas con discapacidad, del Reglamento de Tránsito y control Vehicular del Municipio de Tijuana, Baja California, al Sistema para el Desarrollo Integral de la Familia (SDIF). Por lo expuesto anteriormente se solicita la ampliación al ingreso y el egreso por concepto de lo que se recaude de multas al ARTÍCULO 60 del Reglamento de Tránsito y control Vehicular del Municipio de Tijuana durante el ejercicio fiscal 2023, y considerando los oficios enviados por la Dirección de Recaudación del XXIV Ayuntamiento de Tijuana, nos permitimos solicitar la **Ampliación Automática del Presupuesto de Ingresos** en el rubro de Subsidio Municipal por la cantidad de $558,663.24 pesos (Quinientos cincuenta y ocho mil seiscientos sesenta y tres pesos 24/100) así mismo se solicita la **Ampliación Automática al Presupuesto de Egresos** en la partida **44101** Ayudas Sociales a Personas, por la cantidad de $558,663.24 pesos (Quinientos cincuenta y ocho mil seiscientos sesenta y tres pesos 24/100), con el fin de proveer a las personas con discapacidad de sillas de ruedas, bastones, aparatos ortopédicos, entre otros artículos y apoyos que faciliten la movilidad de dichas personas, por mi parte es todo. Retomando el uso de la voz el C. **Gerardo López Montes**, pregunta a los integrantes de la Junta de Gobierno, si alguien desea intervenir en este punto, no habiendo intervenciones se procede a someter a votación de los integrantes de este órgano la aprobación del **Décimo Punto de la Orden del Día, Ampliación al Presupuesto de Ingresos y Egresos por ¨Multas por el uso indebido de los cajones de estacionamiento de uso exclusivo para personas con discapacidad¨ por $ 558,663.24 pesos para el ejercicio fiscal 2023,** en los términos expuestos por el SDIF por conducto de sus funcionarios, pidiendo levanten su mano los que estén a favor, a lo que resulta que se **APROBANDOSE POR UNANIMIDAD DE VOTOS, la Ampliación al Presupuesto de Ingresos y Egresos por ¨Multas por el uso indebido de los cajones de estacionamiento de uso exclusivo para personas con discapacidad¨ por $ 558,663.24 pesos para el ejercicio fiscal 2023.** (Anexo 10)----------

---

Continuando con el **Décimo Primer Punto del Orden del Día** Presentación, análisis y en su caso, aprobación de la Ampliación al Presupuesto de Ingresos y Egresos por concepto de Subsidio Municipal por ¨20% de horas extras¨ por $ 453,171.83 pesos para el ejercicio fiscal 2023. En uso de la voz el C. **Gerardo López Montes**, cede la voz a la Directora C. **Paloma Isabel Góngora Figueroa**: En relación a la Ley de Ingresos del Municipio de Tijuana para el ejercicio fiscal 2023, aprobada y publicada el 28 de diciembre del 2022, contempla en su ARTICULO SEPTIMO TRANSITORIO.- tratándose de personas con discapacidad, se deberá destinar a su favor un 20%(veinte por ciento) anual del total de los recursos de horas extra que ingresan al Ayuntamiento, recursos que deberá ser entregado, administrado y ejercido por el Sistema para el Desarrollo Integral de la Familia. Derivado de lo anterior y de acuerdo a los Oficios recibidos por parte de la Dirección de Recaudación del XXIV Ayuntamiento de Tijuana se solicita la **Ampliación Automática del Presupuesto de Ingreso** en el rubro de Subsidio Municipal por la cantidad de $453,171.83 (Cuatrocientos cincuenta tres mil cientos setenta y un pesos 83/100 M.N); así mismo se solicita la **Ampliación Automática** al Presupuesto de Egresos en la partida **44101** Ayudas Sociales a Personas, por la cantidad de $453,171.83 (Cuatrocientos cincuenta tres mil cientos setenta y un pesos 83/100 M.N), con el fin de proveer a las personas con discapacidad de sillas de ruedas, bastones, aparatos ortopédicos, entre otros artículos y apoyos que faciliten la movilidad se dichas

personas, por mi parte es todo. Retomando el uso de la voz el C. **Gerardo López Montes**, pregunta a los integrantes de la Junta de Gobierno, si alguien desea intervenir en este punto, no habiendo intervenciones se procede a someter a votación de los integrantes de este órgano la aprobación del **Décimo Primer Punto de la Orden del Día Ampliación al Presupuesto de Ingresos y Egresos por concepto de Subsidio Municipal por ¨20% de horas extras¨ por $ 453,171.83 pesos para el ejercicio fiscal 2023,** en los términos expuestos por el SDIF por conducto de sus funcionarios, pidiendo levanten su mano los que estén a favor, a lo que resulta que se **APROBANDOSE POR UNANIMIDAD DE VOTOS, la Ampliación al Presupuesto de Ingresos y Egresos por concepto de Subsidio Municipal por ¨20% de horas extras¨ por $ 453,171.83 pesos para el ejercicio fiscal 2023. (Anexo 11)**----------

---Se concluye con este último y no habiendo más asuntos que tratar en el **Décimo Segundo** punto del Orden del Día se da por concluida la Segunda Sesión Extraordinaria de la Junta de Gobierno del SISTEMA PARA EL DESARROLLO INTEGRAL DE LA FAMILIA DE TIJUANA, B.C., agradeciendo la presencia de los comparecientes, siendo las 11:19 horas del día viernes, Veinticuatro de marzo del año dos mil veintitrés, firman la presente acta aquellos quienes intervinieron y fue su deseo hacerlo----------

C. Gerardo López Montes,
Secretario de Bienestar Social del XXIV Ayuntamiento de Tijuana, B.C.

C. Paloma Isabel Góngora Figueroa,
Directora
del Sistema para el Desarrollo Integral de la Familia de Tijuana, B.C.

C. Miriam Patricia Echeverría Gastelum,
Regidora Presidenta de la Comisión de Educación Cultura, Bibliotecas, Ciencia y Tecnología

C. Ernesto García Caballero
en representación del
Regidor Juan Carlos Hank Krauss, Presidente de la Comisión de Bienestar Social

C. Evelyn Esperanza Beltrán Plata en representación del Regidor OSCAR MANUEL MONTES DE OCA RODRIGUEZ, Regidor Presidente de la Comisión de Gobernación

C. Anyer Beatriz Vargas Caldera en representación de la Regidora MÓNICA LUCERO VÁZQUEZ ARÉVALO, Regidora Presidenta de la Comisión de Participación Ciudadana

C. María de los Ángeles Castro Ortiz
Consejera ciudadana
Presidenta de AHCOSDIS, A.C.

C. Rosa María Quiñonez Soto
En representación de Barra de abogadas Lic. María Sandoval de Zarco

C. Héctor Torres Mozqueda

En representación del C. Raymundo Vega Andrade, Tesorero Municipal del H. XXIV Ayuntamiento de Tijuana, Baja California

C. Ana Cecilia castro Tagle

Comisaria de la Sindicatura Municipal

SEGUNDO.- Que son facultades de los Regidores según el artículo 9 fracción II de la Ley de Régimen Municipal para el Estado de Baja California, artículo 83 del Reglamento Interno y de Cabildo del Ayuntamiento de Tijuana, asociarse en Comisiones para dictaminar en todos aquellos asuntos que sean del ramo de su competencia. -

TERCERO.- Que el artículo 10 de la Ley de Régimen Municipal para el Estado de Baja California, establece que los Municipios administrarán libremente su hacienda aprobando y ejerciendo su presupuesto de egresos de manera directa a través de los Ayuntamientos, o bien auxiliados por quienes ellos autoricen conforme a esta ley y los reglamentos que al efecto expidan y de conformidad con los planes y programas municipales debidamente aprobados. - -

CUARTO.- Que el artículo 11 de la Ley de Régimen Municipal para el Estado de Baja California Establece que el Congreso del Estado, revisará y fiscalizará cada año, las cuentas públicas del Ayuntamiento, relativas al ejercicio anterior. Para tal efecto los Ayuntamientos deberán remitirlas dentro del término y conforme a las formalidades que señala la Ley. - - - - - - - - - - - -

QUINTO.- Que el artículo 23 de la Ley de Régimen Municipal para el Estado de Baja California, señala que los Ayuntamientos están facultados para crear mediante acuerdo, Entidades Paramunicipales con personalidad jurídica y patrimonio propio, con el objeto de proporcionar una mejor prestación de los servicios públicos o el ejercicio de las funciones a su cargo y funcionarán conforme al reglamento correspondiente y al acuerdo del Ayuntamiento que les dé origen. - - - - - - - - - - - - - - - - - - -

DÉCIMO SEGUNDO.- Que el artículo 50 fracción IV, de la Ley de Presupuesto y Ejercicio del Gasto Público del Estado de Baja California, establece que los Titulares de las Entidades Paramunicipales solicitarán, por conducto de la Tesorería Municipal, la autorización del Ayuntamiento para efectuar la creación o supresión de partidas presupuestales, así como la ampliación, transferencia o reducción de recursos en las partidas de sus respectivos Presupuestos de Egresos, misma que deberá obtenerse antes de ejercer la modificación solicitada. - - -

Certificación correspondiente al punto **5.4.- Dictamen No. XXIV-HDA-006/2023,** relativo a la solicitud de aprobación y envío a la H. XXIV Legislatura del Congreso del Estado de Baja California, las modificaciones a los presupuestos de ingresos y egresos para efectos del cierre presupuestal, el cuarto avance trimestral de gestión financiera, programática y presupuestal y cuenta pública del ejercicio fiscal 2022, de los Organismos Paramunicipales; perteneciente a la Sesión Extraordinaria de Cabildo de fecha 31 de marzo de 2023.

cumplimiento a lo relativo en la Ley de Disciplina Financiera de las Entidades Federativas y los Municipios, de los Organismos Paramunicipales denominados Instituto Municipal de Arte y Cultura, Sistema Municipal de Parques Temáticos de Tijuana, Instituto Municipal para la Juventud, Comité de Turismo y Convenciones de Tijuana, Sistema para el Desarrollo Integral de la Familia, Desarrollo Social Municipal, Fideicomiso Promotora Municipal de Tijuana, Instituto Municipal de Participación Ciudadana, Instituto Municipal de la Mujer, Instituto Municipal Contra las Adicciones, Instituto Municipal del Deporte de Tijuana, Organismo Municipal para la Operación del Sistema de Transporte Masivo Urbano de Pasajeros de Tijuana e Instituto Metropolitano de Planeación de Tijuana. - - -

FOLIO	DI-SDIF-2022-02

TMPPAI

H. AYUNTAMIENTO DE TIJUANA
TESORERIA MUNICIPAL
DISMINUCIÓN
Para el Presupuesto de ingresos del Ejercicio Fiscal 2022

ENTIDAD PARAMUNICIPAL
SISTEMA PARA EL DESARROLLO INTEGRAL DE LA FAMILIA

RAMO	NO. PROGRAMA
16	71

En cumplimiento a lo dispuesto en artículo 11 de la Ley de Presupuesto y Ejercicio del Gasto Público del Estado de Baja California y el artículo 46 del Reglamento Interno y de Cabildo del Ayuntamiento de Tijuana, Baja California, solicito considere la siguiente modificacion que a continuación se describe:

Rubro/Tipo	CONCEPTO/CLASIFICACIÓN	Presupuesto Estimado/ Autorizado	Reducción	Presupuesto Modificado
140218	**16. ORGANISMOS DESCENTRALIZADOS PARAMUNICIPALES INGRESO PROPIO**			
	CENTRO DE DESARROLLO INFANTIL COMUNITARIO (CEDICS)	1,350,000.00	119,095.50	**1,230,904.50**
	CENTRO DE DESARROLLO COMUNITARIO	2,500,000.00	486,156.00	**2,013,844.00**
	CENTRO PROTECCION SOCIAL DE LA MUJER	476,000.00	231,040.00	**244,960.00**
	PATRONATO	3,000,000.00	350,435.27	**2,649,564.73**
	PLATICAS PREMATRIMONIALES	2,370,000.00	140,345.00	**2,229,655.00**
	CREDENCIALES Y PLACAS DE DISCAPACIDAD	1,150,000.00	80,626.00	**1,069,374.00**
	TOTALES	**10,846,000.00**	**1,407,697.77**	**9,438,302.23**

JUSTIFICACIÓN DE LA TRANSFERENCIA

REDUCCIÓN:

Se solicita la disminución debido a que por las condiciones en las que se estuvo trabajando, no se recaudó lo que se tenía proyectado en esos rubros debido a que los Centros de Desarrollo Infantil Comunitario no se reaperturaron en su totalidad, así mismo el Centro protección Social de la Mujer disminuyeron las consultas psicológicas, así como los Centros de Desarrollo Comunitario, Patronato, Platicas Prematrimoniales y Credenciales y placas de discapacidad hubo disminución de afluencia de ciudadanos para el último trimestre del ejercicio fiscal 2022 por lo que se disminuyó el total del ingreso

SOLICITANTE

PALOMA ISABEL GONGORA FIGUEROA

DIRECTORA

SELLO DE LA TESORERIA MUNICIPAL

FOLIO	AE-SDIF-2022-03

TM-PP-AC

H. AYUNTAMIENTO DE TIJUANA
TESORERÍA MUNICIPAL

Ampliación por Cabildo

Para el Presupuesto de Egresos del Ejercicio Fiscal 2022

ENTIDAD PARAMUNICIPAL
SISTEMA PARA EL DESARROLLO INTEGRAL DE LA FAMILIA

RAMO	PROGRAMA
16	71

En cumplimiento a lo dispuesto en el artículo 50 Fracción IV de la Ley de Presupuesto y Ejercicio del Gasto Público del Estado de Baja California y el artículo 07 del Reglamento Interno y de Cabildo del Ayuntamiento de Tijuana, Baja California, solicito considere la ampliación del presupuesto de egresos que a continuación se describe:

NO. DE PARTIDA	NÚMERO Y DESCRIPCIÓN DE RAMO Y UNIDAD EJECUTORA DE GASTO, ASÍ COMO DESCRIPCIÓN DE PARTIDA	PRESUPUESTO AUTORIZADO	AMPLIACIÓN	PRESUPUESTO MODIFICADO
	16. ORGANISMOS DESCENTRALIZADOS PARAMUNICIPALES U.E.G 067 SDIF-SA - CONDUCCIÓN A LAS POLITICAS PÚBLICAS (4.4.4.1.2.1)			
31301	SERVICIO DE AGUA POTABLE	1,100,000.00	293,362.09	**1,393,362.09**
39801	IMPUESTO SOBRE REMUNERACIONES AL TRABAJO PERSONAL	1,045,500.00	166,375.25	**1,211,875.25**
39904	OTROS SERVICIOS GENERALES	6,560,000.00	2,920,831.35	**9,480,831.35**
	TOTALES	**8,705,500.00**	**3,380,568.69**	**12,086,068.69**

JUSTIFICACIÓN DE LA AMPLIACIÓN

Se solicita la ampliación por cabildo en cumplimiento a lo dispuesto en el artículo 50 Fracción IV de la Ley de Presupuestos, a la partida presupuestal 31301 Servicio de Agua Potable, para realizar el pago correspondientes de servicio de agua potable del mes de noviembre y diciembre ya que el consumo en el ejercicio fiscal 2022 se vio afectado por varias fugas en los CDICS y CDCS, así mismo a la partida 39904 Otros Servicios Generales, esto para el pago de servicios médicos a los que el personal y derechohabientes tienen derecho presentándose casos de empleados con operaciones debido al cáncer, así como una empleada que se encuentra internada desde el mes de noviembre del 2022 ya que por varios casos que hubo con diferentes empleados de la paramunicipal los cuales sus facturas rebasaban el medio millón o hasta el millón de pesos paso a afectar el presupuesto aprobado, así mismo se incrementara la partida 39801 Impuesto Sobre Remuneraciones al Trabajo Personal, para el pago del impuesto 1.80 el cual se vio afectado por la sobretasa que fue aprobada y publicada el 1 de noviembre del 2022 en periódico oficial de B.C.

AFECTA METAS :		JUSTIFICACIÓN:
NO	X	No se modifican las metas, en los informes establecidos se reflejaran las acciones encaminadas al conrrecto cumplimiento de las metas del programa 71 "Atencion a Grupos Vulnerables".
SI		

SOLICITANTE

PALOMA ISABEL GONGORA FIGUEROA
DIRECTORA

SELLO DE LA TESORERÍA MUNICIPAL

FOLIO	DE-SDIF-2022-02

TM-PP-AC

H. AYUNTAMIENTO DE TIJUANA
TESORERÍA MUNICIPAL

Disminución por Cabildo

Para el Presupuesto de Egresos del Ejercicio Fiscal 2022

ENTIDAD PARAMUNICIPAL
SISTEMA PARA EL DESARROLLO INTEGRAL DE LA FAMILIA

RAMO	PROGRAMA
16	71

En cumplimiento a lo dispuesto en el artículo 50 Fracción IV de la Ley de Presupuesto y Ejercicio del Gasto Público del Estado de Baja California y el artículo 07 del Reglamento Interno y de Cabildo del Ayuntamiento de Tijuana, Baja California, solicito considere la disminución del presupuesto de egresos que a continuación se describe:

NO. DE PARTIDA	NÚMERO Y DESCRIPCIÓN DE RAMO Y UNIDAD EJECUTORA DE GASTO, ASÍ COMO DESCRIPCIÓN DE PARTIDA	PRESUPUESTO AUTORIZADO	DISMINUCIÓN	PRESUPUESTO MODIFICADO
	16. ORGANISMOS DESCENTRALIZADOS PARAMUNICIPALES U.E.G 067 SDIF-SA - CONDUCCIÓN A LAS POLITICAS PÚBLICAS (4.4.4.1.2.1)			
12101	HONORARIOS ASIMILABLES A SALARIOS	1,820,000.00	6,918.76	1,813,081.24
31101	SERVICIO DE ENERGÍA ELÉCTRICA	1,000,000.00	120,515.00	879,485.00
31401	SERVICIO TELEFÓNICO TRADICIONAL	300,000.00	5,550.47	294,449.53
33801	SERVICIO DE VIGILANCIA Y MONITOREO	80,000.00	58,227.20	21,772.80
35902	SERVICIOS DE FUMIGACIÓN	300,000.00	53,760.00	246,240.00
22105	AGUA Y HIELO PARA CONSUMO HUMANO	33,000.00	7,378.50	25,621.50
31801	SERVICIO POSTAL,TELÉGRAFO Y MENSAJERIA	5,000.00	406.57	4,593.43
21601	MATERIAL DE LIMPIEZA	120,000.00	5,176.69	114,823.31
33905	OTROS SERVICIOS PROFESIONALES, CIENTÍFICOS Y TÉCNICOS	80,000.00	12,671.80	67,328.20
21101	MATERIALES, ÚTILES Y EQUIPOS MENORES DE OFICINA	206,000.00	41,380.85	164,619.15
21103	OTROS EQUIPOS MENORES DIVERSOS	13,000.00	4,402.61	8,597.39
21401	MATERIALES, ÚTILES Y EQ. MENORES DE TECNOLOGÍAS DE LA INFORMACIÓN	12,000.00	2,783.18	9,216.82
22104	ALIMENTACION DE PERSONAL	15,000.00	3,954.89	11,045.11
22106	ARTÍCULOS DE CAFETERÍA	15,000.00	6,877.70	8,122.30
22108	ALIMENTOS PARA EVENTOS	25,000.00	2,874.01	22,125.99
24101	PODUCTOS MINERALES NO METALICOS	3,000.00	3,000.00	-
24201	CEMENTO Y PRODUCTOS DE CONCRETO	5,000.00	3,782.05	1,217.95
24301	CAL, YESO Y PRODUCTOS DE YESO	5,000.00	5,000.00	-
24401	MADERA Y PRODUCTOS DE MADERA	15,000.00	5,806.96	9,193.04
24601	MATERIAL ELÉCTRICO	25,000.00	10,888.84	14,111.16
24701	ARTICULOS METALICOS PARA LA CONSTRUCCION	5,000.00	2,497.77	2,502.23
24901	OTROS MATERIALES Y ARTÍCULOS DE CONSTRUCCIÓN Y REPARACIÓN	70,000.00	18,658.94	51,341.06
25401	MATERIALES, ACCESORIOS Y SUMINISTROS MÉDICOS	10,000.00	8,627.79	1,372.21
25601	FIBRAS SINTÉTICAS, HULES, PLÁSTICOS Y DERIVADOS	15,000.00	1,507.13	13,492.87
26101	COMBUSTIBLES	600,000.00	129,754.39	470,245.61
26102	LUBRICANTES Y ADITIVOS	30,000.00	14,320.57	15,679.43
27101	VESTUARIO Y UNIFORMES	50,000.00	25,550.00	24,450.00
27201	ROPA DE PROTECCIÓN PERSONAL	5,000.00	3,164.00	1,836.00
29101	HERRAMIENTAS MENORES	5,000.00	3,911.14	1,088.86
29201	REFACCIONES Y ACCESORIOS MENORES DE EDIFICIOS	45,000.00	19,470.14	25,529.86
29401	REFACCIONES Y ACCESORIOS MENORES DE EQ. DE CÓMPUTO Y	15,000.00	2,668.85	12,331.15
29601	REFACCIONES Y ACCESORIOS MENORES DE EQ. DE TRANSPORTE	150,000.00	106,866.39	43,133.61
29804	REFACCIONES Y ACCESORIOS MENORES DE SISTEMAS DE AIRE	8,000.00	3,896.00	4,104.00
29806	REFACCIONES Y ACCESORIOS DE EQUIPOS DE GENERACIÓN ELÉCTRICA Y	8,000.00	6,902.00	1,098.00
29808	REFACCIONES Y ACCESORIOS MENORES DE OTROS EQUIPOS	5,000.00	5,000.00	-
32601	ARRENDAMIENTO DE MAQUINARIA Y HERRAMIENTAS	2,000.00	2,000.00	-
32901	OTROS ARRENDAMIENTOS	30,000.00	8,551.60	21,448.40
33101	SERVICIOS LEGALES Y ASESORIAS EN MATERIA JURÍDICA , ECONÓMICA Y	25,500.00	5,780.83	19,719.17
33302	SERVICIOS DE CONSULTORIA EN TECNOLOGIAS DE LA INFORMACION	90,000.00	4,341.52	85,658.48
33401	SERVICIOS DE CAPACITACIÓN	5,000.00	4,636.00	364.00
33602	SERVICIOS DE IMPRESIÓN	170,000.00	34,440.36	135,559.64
33604	OTROS SERVICIOS DE APOYO ADMINISTRATIVO	10,000.00	10,000.00	-
34102	AVALUOS NO RELACIONADOS CON LA EJECUCION DE OBRAS	5,000.00	5,000.00	-
34501	SEGUROS DE BIENES PATRIMONIALES	100,000.00	39,479.95	60,520.05

34601	ALMACENAJE, ENVASE Y EMBALAGE	5,000.00	5,000.00	-
34701	FLETES Y MANIOBRAS	2,000.00	2,000.00	-
34702	SERVICIO DE REMOLQUE	2,000.00	2,000.00	-
35101	CONS.Y MNTO. MENOR DE EDIFICIOS Y LOCALES	120,000.00	104,054.22	15,945.78
35201	INSTALACIÓN, REPARACION Y MANTENIMIENTO DE MOBILIARIO Y EQUIPO	2,000.00	2,000.00	-
35301	INSTALACIÓN, REPARACIÓN Y MANTENIMIENTO DE EQUIPO DE CÓMPUTO Y	25,500.00	2,820.00	22,680.00
35501	REPARACIÓN Y MANTENIMIENTO DE EQUIPO DE TRANSPORTE	211,710.00	50,379.39	161,330.61
35704	INSTALACIÓN, REPARACIÓN Y MANTENIMIENTO DE SISTEMAS DE AIRE	40,000.00	9,692.00	30,308.00
35708	INSTALACION, REPARACION Y MANTENIMIENTO DE OTROS EQUIPOS	5,000.00	5,000.00	-
35801	SERVICIOS DE LIMPIEZA	80,000.00	21,718.00	58,282.00
35802	SERVICIO DE LAVANDERÍA	1,500.00	1,500.00	-
37101	PASAJES AÉREOS	3,000.00	3,000.00	-
37201	PASAJES TERRESTRES	5,000.00	5,000.00	-
37501	VIÁTICOS EN EL PAÍS	7,000.00	1,019.99	5,980.01
37502	HOSPEDAJE EN EL PAÍS	10,000.00	9,205.00	795.00
37903	HOSPEDAJES Y PASAJES DE INVITADOS	1,000.00	1,000.00	-
38201	GASTOS DE ORDEN SOCIAL Y CULTURAL	3,000.00	3,000.00	-
38301	CONGRESOS Y CONVENCIONES	5,000.00	5,000.00	-
38501	REUNIONES DE TRABAJO	5,000.00	139.20	4,860.80
39101	SERVICIOS FUNERARIOS Y DE CEMENTERIOS	5,000.00	5,000.00	-
39201	IMPUESTOS Y DERECHOS	5,000.00	2,516.00	2,484.00
39301	IMPUESTOS Y DERECHOS DE IMPORTACIÓN	15,000.00	6,665.66	8,334.34
39904	OTROS SERVICIOS GENERALES	2,222,290.00	126,895.30	2,095,394.70
51101	MUEBLES DE OFICINA Y ESTANTERÍA	15,000.00	3,454.80	11,545.20
51201	MUEBLES, EXCEPTO DE OFICINA Y ESTANTERIA	10,000.00	10,000.00	-
51501	EQUIPO DE CÓMPUTO Y DE TECNOLOGÍAS DE LA INFORMACIÓN	30,000.00	5,792.91	24,207.09
52101	EQUIPO DE CÓMPUTO Y DE TECNOLOGÍAS DE LA INFORMACIÓN	5,000.00	5,000.00	-
56401	MAQUINARIA Y EQUIPO DE AIRE ACONDICIONADO	50,000.00	39,200.00	10,800.00
	SUBTOTAL	**8,436,500.00**	**1,266,433.92**	**7,160,066.08**
	16. ORGANISMOS DESCENTRALIZADOS PARAMUNICIPALES U.E.G 067 SDIF-SO ATENCION A LA FAMILIA (4.4.4.1.1.1)			
12101	HONORARIOS ASIMILABLES A SALARIOS	590,000.00	6,561.29	583,438.71
21101	MATERIALES, ÚTILES Y EQUIPOS MENORES DE OFICINA	30,000.00	16,181.12	13,818.88
22103	ALIMENTACION DE PERSONAS EN GUARDERÍAS Y ALBERGUES	250,000.00	105,898.24	144,101.76
31201	GAS BUTANO Y PROPANO PARA LA PREPARACIÓN DE ALIMENTOS	50,000.00	32,230.60	17,769.40
26101	COMBUSTIBLES	40,000.00	37,400.13	2,599.87
21601	MATERIAL DE LIMPIEZA	2,000.00	766.36	1,233.64
22105	AGUA Y HIELO PARA CONSUMO HUMANO	10,000.00	4,167.15	5,832.85
24601	MATERIAL ELÉCTRICO	3,000.00	776.79	2,223.21
24901	OTROS MATERIALES Y ARTÍCULOS DE CONSTRUCCIÓN Y REPARACIÓN	21,000.00	4,994.24	16,005.76
29601	REFACCIONES Y ACCESORIOS MENORES DE EQ. DE TRANSPORTE	15,000.00	11,230.80	3,769.20
33602	SERVICIOS DE IMPRESIÓN	10,000.00	178.40	9,821.60
35101	CONS.Y MNTO. MENOR DE EDIFICIOS Y LOCALES	5,000.00	5,000.00	-
35201	INSTALACIÓN, REPARACION Y MANTENIMIENTO DE MOBILIARIO Y EQUIPO	2,000.00	2,000.00	-
35501	REPARACIÓN Y MANTENIMIENTO DE EQUIPO DE TRANSPORTE	40,000.00	39,892.00	108.00
	SUBTOTAL	**1,068,000.00**	**267,277.12**	**800,722.88**
	16. ORGANISMOS DESCENTRALIZADOS PARAMUNICIPALES U.E.G 067 SDIF-SO ATENCION A LA NIÑEZ (4.4.4.1.3.1)			
12101	HONORARIOS ASIMILABLES A SALARIOS	4,557,086.41	506,196.53	4,050,889.88
22103	ALIMENTACION DE PERSONAS EN GUARDERÍAS Y ALBERGUES	450,000.00	201,644.87	248,355.13
21103	OTROS EQUIPOS MENORES DIVERSOS	2,000.00	2,000.00	-
26102	LUBRICANTES Y ADITIVOS	2,500.00	2,500.00	-
29601	REFACCIONES Y ACCESORIOS MENORES DE QUIPO DE TRANSPORTE	18,000.00	1,897.53	16,102.47
21101	MATERIALES, ÚTILES Y EQUIPOS MENORES DE OFICINA	8,500.00	303.99	8,196.01
21601	MATERIAL DE LIMPIEZA	13,244.59	12,010.95	1,233.64
24201	CEMENTO Y PRODUCTOS DE CONCRETO	17,000.00	17,000.00	-
24601	MATERIAL ELÉCTRICO	33,334.37	17,000.00	16,334.37
24901	OTROS MATERIALES Y ARTÍCULOS DE CONSTRUCCIÓN Y REPARACIÓN	101,663.83	24,507.53	77,156.30
25401	MATERIALES, ACCESORIOS Y SUMINISTROS MÉDICOS	89,906.30	12,750.00	77,156.30
26101	COMBUSTIBLES	12,500.00	935.60	11,564.40
29201	REFACCIONES Y ACCESORIOS MENORES DE EDIFICIOS	51,029.86	23,068.21	27,961.65
22105	AGUA Y HIELO PARA CONSUMO HUMANO	15,000.00	450.00	14,550.00
31201	GAS BUTANO Y PROPANO PARA LA PREPARACIÓN DE ALIMENTOS	25,000.00	17,319.51	7,680.49
33602	SERVICIOS DE IMPRESIÓN	10,000.00	9,433.20	566.80
35101	CONS.Y MNTO. MENOR DE EDIFICIOS Y LOCALES	10,000.00	5,140.00	4,860.00
35201	INSTALACION, REPARACION Y MANTENIMIENTO DE MOBILIARIO Y QUIPO DE	2,000.00	2,000.00	-

35501	REPARACION Y MANTENIMIENTO DE EQUIPO DE TRANSPORTE	9,784.00	4,557.88	5,226.12
51901	OTROS MOBILIARIOS Y EQUIPOS DE ADMINISTRACIÓN	10,000.00	2,181.88	7,818.12
	SUBTOTAL	**5,438,549.36**	**862,897.68**	**4,575,651.68**
	16. ORGANISMOS DESCENTRALIZADOS PARAMUNICIPALES U.E.G 067 SDIF-SO ATENCION A GRUPOS VULNERABLES (4.4.4.1.4.1)			
12101	HONORARIOS ASIMILABLES A SALARIOS	824,460.00	47,901.53	776,558.47
21401	MATERIALES, ÚTILES Y EQ. MENORES DE TECNOLOGÍAS DE LA INFORMACIÓN	8,000.00	2,384.00	5,616.00
21601	MATERIAL DE LIMPIEZA	3,000.00	2,768.40	231.60
22301	UTENSILIOS PARA EL SERVICIO DE ALIMENTACIÓN	5,000.00	3,439.97	1,560.03
29806	REFACCIONES Y ACCESORIOS DE EQUIPOS DE GENERACIÓN ELÉCTRICA Y	5,000.00	1,749.96	3,250.04
21101	MATERIALES, ÚTILES Y EQUIPOS MENORES DE OFICINA	15,000.00	403.00	14,597.00
26101	COMBUSTIBLES	200,000.00	102,902.35	97,097.65
29601	REFACCIONES Y ACCESORIOS MENORES DE EQ. DE TRANSPORTE	98,005.28	33,787.52	64,217.76
22108	ALIMENTOS PARA EVENTOS	10,000.00	28.12	9,971.88
24601	MATERIAL ELÉCTRICO	5,000.00	5,000.00	-
24901	OTROS MATERIALES Y ARTÍCULOS DE CONSTRUCCIÓN Y REPARACIÓN	2,000.00	2,000.00	-
26102	LUBRICANTES Y ADITIVOS	2,500.00	2,500.00	-
22103	ALIMENTACION DE PERSONAS EN GUARDERÍAS Y ALBERGUES	10,000.00	3,459.99	6,540.01
31201	GAS BUTANO	5,000.00	5,000.00	-
33602	SERVICIOS DE IMPRESIÓN	830,271.44	402,424.80	427,846.64
34601	ALMACENAJE, ENVASE Y EMBALAGE	5,000.00	5,000.00	-
35201	INSTALACIÓN, REPARACION Y MANTENIMIENTO DE MOBILIARIO Y EQUIPO	8,000.00	8,000.00	-
35501	REPARACIÓN Y MANTENIMIENTO DE EQUIPO DE TRANSPORTE	20,000.00	18,174.80	1,825.20
39904	OTROS SERVICIOS GENERALES	30,000.00	63.65	29,936.35
	SUBTOTAL	**2,086,236.72**	**646,988.09**	**1,439,248.63**
	16. ORGANISMOS DESCENTRALIZADOS PARAMUNICIPALES U.E.G 067 SDIF-SO PATRONATO (4.4.4.1.5.1)			
21101	MATERIALES, ÚTILES Y EQUIPOS MENORES DE OFICINA	10,000.00	221.72	9,778.28
21401	MATERIALES, ÚTILES Y EQ. MENORES DE TECNOLOGÍAS DE LA INFORMACIÓN	3,000.00	843.30	2,156.70
22106	ARTÍCULOS DE CAFETERÍA	5,000.00	524.45	4,475.55
22108	ALIMENTOS PARA EVENTOS	25,000.00	25.00	24,975.00
32901	OTROS ARRENDAMIENTOS	10,000.00	10,000.00	-
33602	SERVICIOS DE IMPRESIÓN	20,000.00	2,017.00	17,983.00
35201	INSTALACIÓN, REPARACION Y MANTENIMIENTO DE MOBILIARIO Y EQUIPO	2,000.00	2,000.00	-
36101	SERVICIOS DE DIFUSIÓN INSTITUCIONAL	80,000.00	80,000.00	-
37101	PASAJES AÉREOS	5,000.00	5,000.00	-
37201	PASAJES TERRESTRES	3,000.00	3,000.00	-
37501	VIÁTICOS EN EL PAÍS	3,000.00	1,572.50	1,427.50
37502	HOSPEDAJE EN EL PAÍS	4,000.00	4,000.00	-
37902	PEAJES	1,000.00	468.00	532.00
38501	REUNIONES DE TRABAJO	4,000.00	1,859.00	2,141.00
	SUBTOTAL	**175,000.00**	**111,530.97**	**63,469.03**
	16. ORGANISMOS DESCENTRALIZADOS PARAMUNICIPALES U.E.G 067 SDIF-SO ATENCION A LA COMUNIDAD (4.4.4.1.6.1)			
12101	HONORARIOS ASIMILABLES A SALARIOS	100,000.00	3,253.24	96,746.76
21101	MATERIALES, ÚTILES Y EQUIPOS MENORES DE OFICINA	5,000.00	4,806.46	193.54
21601	MATERIAL DE LIMPIEZA	10,000.00	8,092.42	1,907.58
24601	MATERIAL ELECTRICO	2,000.00	2,000.00	-
24901	OTROS MATERIALES Y ARTICULOS DE CONSTRUCCION Y REPARACION	2,000.00	1,682.99	317.01
26101	COMBUSTIBLES	995,507.53	62,357.69	933,149.84
29601	REFACCIONES Y ACCESORIOS MENORES DE EQ. DE TRANSPORTE	8,000.00	8,000.00	-
33602	SERVICIOS DE IMPRESIÓN	6,000.00	659.60	5,340.40
35101	CONS.Y MNTO. MENOR DE EDIFICIOS Y LOCALES	12,500.00	2,100.00	10,400.00
35201	INSTALACIÓN, REPARACION Y MANTENIMIENTO DE MOBILIARIO Y EQUIPO	1,700.00	1,700.00	-
35501	REPARACIÓN Y MANTENIMIENTO DE EQUIPO DE TRANSPORTE	12,392.00	12,392.00	-
44103	OTRAS AYUDAS	250,000.00	3,278.50	246,721.50
44801	AYUDAS POR DESASTRES NATURALES Y OTROS SINIESTROS	100,000.00	23,998.01	76,001.99
56901	OTROS EQUIPOS	100,000.00	91,120.00	8,880.00
	SUBTOTAL	**1,605,099.53**	**225,440.91**	**1,379,658.62**
	TOTALES	**18,809,385.61**	**3,380,568.69**	**15,418,816.92**

JUSTIFICACIÓN DE LA DISMINUCIÓN

se solicita la disminución de las siguientes unidades administrativas, 444121, 444111 Y 444131, 444141, 444151, 444161 y sus diferentes partidas presupuestales, ya que no han tenido la necesidad de requerir gasto por las partidas afectadas las cuales se obtubo ahorro ya que no se contrato mas personal de honorarios y en diferentes partidas se gasto menos de lo que se presupuesto en el inicio del año fiscal 2022. Adicional la disminución también se da debido a la falta de recaudación por ingreso propio.

AFECTA METAS :		JUSTIFICACIÓN:
NO	X	No se modifican las metas, en los informes establecidos se reflejaran las acciones encaminadas al correcto cumplimiento de las metas del programa 71 "Atencion a Grupos Vulnerables".
SI		

SOLICITANTE

PALOMA ISABEL GONGORA FIGUEROA
DIRECTORA

SELLO DE LA TESORERÍA MUNICIPAL

INTRODUCIÓN

Desde su inicio, el propósito de la actual Administración encabezada por la Lic. Montserrat Caballero Ramirez, es claro y contundente, es ser un Gobierno Consolidado con honestidad, infraestructura, bienestar, seguridad y economía, y con ello trabajar para mejorar la calidad de vida, y así reconstruir el tejido social, teniendo como meta construir una Tijuana para todos.

Decidimos poder elevar la calidad de vida de las familias Tijuanenses, promover la igualdad de oportunidades de desarrollo, propiciar el respeto a los derechos humanos, fomentar una mayor calidad en los servicios que ofrece el Sistema para el Desarrollo Integral de la Familia de Tijuana (DIF MUNICIPAL).

El Sistema para Desarrollo Integral de la Familia de Tijuana, es un organismo Paramunicipal el cual se constituye como auxiliar de la Administración Pública Municipal para proporcionar prestación de servicios y con funciones de Asistencia Social en el Municipio de Tijuana Baja California.

El proyecto de Presupuestos para el ejercicio Fiscal 2022 tiene como premisa el mantenerse apegado a los más estrictos criterios de disciplina y responsabilidad, así como la transparencia y el buen manejo de las finanzas de la Institución. Por lo que el proyecto fue elaborado apegándose a la normatividad establecida en la Ley General de Contabilidad Gubernamental publicada en el Diario oficial de la Federación el 31 de diciembre de 2008, la cual fue actualizada en fecha del 30 de enero del 2018, que tiene como objeto establecer los criterios generales que regirán la Contabilidad Gubernamental y la Emisión de Información Financiera de los entes públicos, con el fin de lograr su adecuada armonización, para facilitar a los entes públicos el registro y la fiscalización de:

- Los activos,
- Pasivos,
- Ingresos y Gastos

Así contribuir a medir la eficacia, economía y eficiencia del gasto público.

Además de apegarnos al modelo de Gestión para Resultados (GPR) el cual nos ayuda a enfocarnos en los impactos que genera la intervención pública en los distintos sectores de la sociedad e introduciendo la metodología del Presupuesto Basado en Resultados (PBR) el cual nos permite mejorar la calidad del gasto público y promover una adecuada rendición de cuentas, así como dar seguimiento y evaluación sistemática de las políticas y programas en esta entidad mediante el Sistema de Evaluación del Desempeño.

El Proyecto de Presupuestos de Egresos 2022 se presentó en tiempo y forma dándole cumplimiento al Artículo 34 de la Ley de Presupuesto y Ejercicio del Gasto Público del Estado de Baja California. ¨ Los Proyectos de Presupuestos de egresos deberán ser presentados oportunamente: Fracción II. A los ayuntamientos, por conducto de las Tesorerías Municipales, los Proyectos de Presupuestos de Egresos correspondientes a la Administración Pública Centralizada del Municipio y a las Entidades Paramunicipales, para su revisión y aprobación, en su caso, a más tardar el día 1º de noviembre del año inmediato anterior al que correspondan."

Dicho proyecto se encuentra alineado al Plan Nacional de Desarrollo 2019-2024 en su eje 2 Bienestar; al plan Estatal de Desarrollo 2020-2024 en su eje 1 Bienestar; y al Plan Municipal de Desarrollo 2022-2024 del Ayuntamiento de Tijuana, en su línea de acción 4.1.1.9 "Entregar apoyos sociales a personas de escasos recursos."

ATENCIÓN A GRUPOS VULNERABLES

Programa enfocado a Adultos Mayores, Personas con Discapacidad, y Atención al Migrante encargado también del Apoyo Nutricional y Alimentario, proporciona servicios de calidad a bajo costo en Estancias Infantiles, Preescolares y Casa del Abuelo donde se les brindan servicios de calidad y horarios convenientes. Promueve apoyos y servicios a personas con discapacidad a través de la vinculación para elevar su calidad de vida, expide, repone y renueva credenciales y placas de discapacitados a través de diferentes módulos ubicados en la ciudad. Además de proporcionar asistencia social a familias, mujeres y niños.

ATENCIÓN A LA COMUNIDAD

Encargado de acercar programas y servicios asistenciales a la población más vulnerable además de promover y fomentar el bienestar familiar a través de organizar pláticas y jornadas comunitarias, planea y programa en diferentes puntos de la ciudad asistencia social mediante unidades móviles.

Responsable de determinar la vulnerabilidad de las personas y/o familias, mediante un estudio socioeconómico, para el otorgamiento de insumos o apoyos que respondan a sus necesidades inmediatas básicas, atenuando su condición de vulnerabilidad, proporciona talleres a la comunidad a través de los diferentes Centros de Desarrollo Comunitarios los que permiten generar ingresos económicos, que ayuden a elevar su calidad de vida, así como actividades deportivas, artísticas y culturales, además de servicios sociales y de salud.

ATENCIÓN A LA NIÑEZ

Coordina, supervisa, capacita y certifica al personal de Estancias Infantiles y preescolares, subrogadas al DIF Municipal. El trabajo en conjunto con el personal que labora en el departamento y en las Estancias Infantiles logra un mejor desempeño en sus labores para beneficio de los niños y niñas que asisten a cada una de las instalaciones destinadas para ello.

Planea y realiza acciones educativas, preventivas y de asistencia social en beneficio de los niños y niñas, promoviendo la autogestión de los padres de familia y comunidad.

Brinda atención integral a niños, niñas y adolescentes que se encuentran en situación de riesgo de calle y condición de vulnerabilidad, los cuales han sido canalizados por diferentes dependencias públicas, organizaciones de la sociedad civil o que ingresen de manera voluntaria. Donde se les proporciona alimentación, atención psicológica, trabajo social, atención médica, educativa, actividades de esparcimiento y deportivas. Detecta comunidades expulsoras de niños, niñas y adolescentes en situaciones de riesgo de calle, donde se promueven proyectos prevención, además de realizar recorridos periódicamente. También se trasladan beneficios a los familiares de niños, niñas y adolescentes detectados dentro de este grupo.

ATENCIÓN A LA FAMILIA

Programa encargado de impulsar programas de atención a familias víctimas de violencia familiar y exclusión social, acciones que promueve a través de DID Municipal y con otras instituciones. Cuenta con programas específicos dirigidos a las familias disfuncionales de la ciudad de Tijuana del cual se desprende.

Unidad Integral de Protección Familiar. Es un espacio especializado en la atención a individuos y familias que viven violencia familiar. Donde se busca brindar la atención en el menor tiempo posible, proporcionando herramientas útiles a los integrantes de cada familia que viven esta problemática para la pronta solución a sus conflictos.

Línea de Intervención en crisis 075. Brinda a través de la línea telefónica, 24 horas al día, los 365 días del año, intervención, orientación, asesoría psicológica y/o canalización a quienes se encuentren en crisis emocional.

Refugio para Mujeres y sus hijos víctimas de violencia familiar. Es un espacio diseñado para mantener en una zona segura, confidencial y temporal a las mujeres e hijos, que viven violencia familiar y corre peligro su integridad física y emocional.

Escuela de Valores. Proporciona los valores familiares a través de cursos que fomenten el desarrollo personal, responsabilidad paternal y la convivencia familiar.

Pláticas prematrimoniales. Es el departamento de transmitir información relevante a los contrayentes para el establecimiento de vínculos satisfactorios que a largo plazo se traduzcan en familias funcionales.

PATRONATO

Gestiona y propone programas de acciones encaminadas a la obtención de recursos que permitan el incremento de Patrimonio del organismo para el cumplimiento cabal de su objetivo, apoya las actividades del sistema y formula sugerencias para mejorar su desempeño.

CONDUCCIÓN DE LAS POLÍTICAS PÚBLICAS

Coordina la operación y el financiamiento de las áreas administrativas para la ejecución de los programas asistenciales, así como la promoción de asistencia social, el fortalecimiento de los valores, evaluación de programas con interrelación sistemática de acciones que lleven a cabo las instituciones públicas, así como la realización de las demás acciones que establezcan las disposiciones aplicables de conformidad a lo establecido en su acuerdo de creación.

CONTENIDO
CUENTA PÚBLICA 2022

INFORMACIÓN CONTABLE

1. Estado de Actividades.
2. Estado de Situación Financiera.
3. Estado de Variación en la Hacienda Pública.
4. Estado de Cambios en la Situación Financiera.
5. Estado de Flujo de Efectivo.
6. Informe sobre Pasivos Contingentes.
7. Notas a los Estados Financieros.
8. Estado Analítico del Activo.
9. Estado Analítico de la Deuda y Otros Pasivos.

SDIF
Sistema para el Desarrollo Integral de la Familia

CUENTA PUBLICA 2022
Estado de Actividades
Del 01 de Enero al 31 de Diciembre del 2022
(En Pesos)

Ente Público: SISTEMA PARA EL DESARROLLO INTEGRAL DE LA FAMILIA DE TIJUANA

Concepto		2022	2021
INGRESOS Y OTROS BENEFICIOS			
Ingresos de la Gestión		**9,438,302**	**7,785,013**
Impuestos		0	0
Cuotas y Aportaciones de Seguridad Social		0	0
Contribuciones de Mejoras		0	0
Derechos		0	0
Productos de Tipo Corriente		0	0
Aprovechamientos de Tipo Corriente		0	0
Ingresos por Venta de Bienes y Servicios	NOTA 1	9,438,302	7,785,013
Ingresos no Comprendidos en las Fracciones de la Ley de Ingresos Causados en Ejercicios Fiscales Anteriores Pendientes de Liquidación o Pago		0	0
Participaciones, Aportaciones, Transferencias, Asignaciones, Subsidios y Otras Ayudas		**79,050,656**	**81,743,220**
Participaciones y Aportaciones	NOTA 2	225,000	740,000
Transferencia, Asignaciones, Subsidios y Otras ayudas	NOTA 3	78,825,656	81,003,220
Otros Ingresos y Beneficios		**89,398**	**54,451**
Ingresos Financieros	NOTA 4	89,398	54,451
Incremento por Variación de Inventarios		0	0
Disminución del Exceso de Estimaciones por Pérdida o Deterioro u Obsolescencia		0	0
Disminución del Exceso de Provisiones		0	0
Otros Ingresos y Beneficios Varios		0	0
Total de Ingresos y Otros Beneficios		**88,578,356**	**89,582,684**

Concepto			2022	2021
GASTOS Y OTRAS PÉRDIDAS				
Gastos de Funcionamiento	NOTA 5		**88,000,543**	**84,320,577**
Servicios Personales		a)	67,860,139	66,138,485
Materiales y Suministros		b)	2,714,220	4,200,122
Servicios Generales		c)	17,426,184	13,981,970
Transferencia, Asignaciones, Subsidios y Otras Ayudas	NOTA 6		**2,280,966**	**3,945,746**
Transferencias Internas y Asignaciones al Sector Público			0	0
Transferencias al Resto del Sector Público			0	0
Subsidios y Subvenciones			0	0
Ayudas Sociales			2,280,966	3,945,746
Pensiones y Jubilaciones			0	0
Transferencias a Fideicomisos, Mandatos y Contratos Análogos			0	0
Transferencias a la Seguridad Social			0	0
Donativos			0	0
Transferencias al Exterior			0	0
Participaciones y Aportaciones			**0**	**0**
Participaciones			0	0
Aportaciones			0	0
Convenios			0	0
Intereses, Comisiones y Otros Gastos de la Deuda Pública			**0**	**0**
Intereses de la Deuda Pública			0	0
Comisiones de la Deuda Pública			0	0
Gastos de la Deuda Pública			0	0
Costo por Coberturas			0	0
Apoyos Financieros			0	0
Otros Gastos y Pérdidas Extraordinarias	NOTA 7		**3,765,632**	**4,312,250**
Estimaciones, Depreciaciones, Deterioros, Obsolescencia y Amortizaciones		a)	3,690,333	4,267,243
Provisiones			0	0
Disminución de Inventarios				
Aumento por Insuficiencia de Estimaciones por Pérdida o Deterioro y Obsolescencia			0	0
Aumento por Insuficiencia de Provisiones				
Otros Gastos		b)	75,299	45,006
Inversión Pública			**0**	**0**
Inversión Pública no Capitalizable			0	0
Total de Gastos y Otras Pérdidas			**94,047,141**	**92,578,573**
Resultados del Ejercicio (Ahorro/Desahorro)	NOTA 8		**-5,468,785**	**-2,995,889**

Bajo protesta de decir verdad declaramos que los Estados Financieros y sus Notas, son razonablemente correctos y son responsabilidad del emisor

L.C LUZ ESTEFANY BENITEZ GUTIERREZ
COORDINADORA DE FINANZAS

MTRA. ERIKA MELISSA SANCHEZ MORALES
SUBDIRECTOR ADMINISTRATIVO

C. JEHU SÁNCHEZ REYES
ENCARGADO DE DESPACHO DE SDIF

SDIF
Sistema para el Desarrollo Integral de la Familia

CUENTA PUBLICA 2022
Estado de Situación Financiera
Del 01 de Enero al 31 de Diciembre del 2022
(En Pesos)

Ente Público: SISTEMA PARA EL DESARROLLO INTEGRAL DE LA FAMILIA DE TIJUANA

CONCEPTO		Año 2022	Año 2021
ACTIVO			
Activo Circulante			
Efectivo y Equivalentes	NOTA 1	10,434,460	6,330,599
Derechos a Recibir Efectivo o Equivalentes	NOTA 2	784,848	5,954,551
Derechos a Recibir Bienes o Servicios		0	0
Inventarios		0	
Almacenes	NOTA 3	3,092,431	1,691,181
Estimación por Pérdida o Deterioro de Activos Circulantes		0	
Otros Activos Circulantes		0	
Total de Activos Circulantes		**14,311,739**	**13,976,332**
Activo No Circulante			
Inversiones Financieras a Largo Plazo		0	0
Derechos a Recibir Efectivo o Equivalentes a Largo			0
Bienes Inmuebles, Infraestructura y Construcciones en Proceso	a)	167,748,719	167,748,719
Bienes Muebles	b)	9,065,538	9,450,873
Activos Intangibles	c)	137,755	137,755
Depreciación, Deterioro y Amortización Acumulada de Bienes	d)	-40,448,328	-37,383,798
Activos Diferidos			
Estimación por Pérdida o Deterioro de Activos no Circulantes		0	0
Otros Activos no Circulantes		0	0
Total de Activos No Circulantes	NOTA 4	**136,503,684**	**139,953,549**
Total del Activo		**150,815,423**	**153,929,881**

CONCEPTO		Año 2022	Año 2021
PASIVO			
Pasivo Circulante			
Cuentas por Pagar a Corto Plazo		10,773,780	8,596,672
Documentos por Pagar a Corto Plazo		0	0
Porción a Corto Plazo de la Deuda Pública a Largo Plazo		0	0
Títulos y Valores a Corto Plazo		0	0
Pasivos Diferidos a Corto Plazo		0	0
Fondos y Bienes de Terceros en Garantía y/o Administración a Corto Plazo		0	0
Provisiones a Corto Plazo		0	0
Otros Pasivos a Corto Plazo		0	0
Total de Pasivos Circulantes	NOTA 5	**10,773,780**	**8,596,672**
Pasivo No Circulante			
Cuentas por Pagar a Largo Plazo		0	0
Documentos por Pagar a Largo Plazo		0	0
Deuda Pública a Largo Plazo		0	0
Pasivos Diferidos a Largo Plazo		0	0
Fondos y Bienes de Terceros en Garantía y/o en Administración a Largo Plazo		0	0
Provisiones a Largo Plazo		1,060,509	1,060,509
Total de Pasivos No Circulantes	NOTA 6	**1,060,509**	**1,060,509**
Total del Pasivo		**11,834,289**	**9,657,181**
HACIENDA PÚBLICA/ PATRIMONIO			
Hacienda Pública/Patrimonio Contribuido		**115,979,907**	**115,802,689**
Aportaciones		0	0
Donaciones de Capital		115,979,907	115,802,689
Actualización de la Hacienda Pública / Patrimonio		0	0
Hacienda Pública/Patrimonio Generado		**23,001,226**	**28,470,011**
Resultados del Ejercicio (Ahorro / Desahorro)		-5,468,785	-2,995,889
Resultados de Ejercicios Anteriores		23,004,698	26,000,587
Revalúos		34,340,375	34,340,375
Reservas		0	0
Rectificaciones de Resultados de Ejercicios Anteriores		-28,875,062	-28,875,062
Exceso o Insuficiencia en la Actualización de la Hacienda Publica/Patrimonio		**0**	**0**
Resultado por Posición Monetaria		0	0
Resultado por Tenencia de Activos no Monetarios		0	0
Total Hacienda Pública/ Patrimonio		**138,981,133**	**144,272,700**
Total del Pasivo y Hacienda Pública / Patrimonio		**150,815,423**	**153,929,881**

Bajo protesta de decir verdad declaramos que los Estados Financieros y sus Notas, son razonablemente correctos y son responsabilidad del emisor

L.C LUZ ESTEFANY BENITEZ GUTIERREZ
COORDINADORA DE FINANZAS

MTRA. ERIKA MELISSA SANCHEZ MORALES
SUBDIRECTOR ADMINISTRATIVO

C. JEHU SÁNCHEZ REYES
ENCARGADO DE DESPACHO DE SDIF

SDIF
Sistema para el Desarrollo Integral de la Familia

CUENTA PUBLICA 2022

Estado de Variación en la Hacienda Pública
Del 01 de Enero al 31 de Diciembre del 2022
(En Pesos)

Ente Público: SISTEMA PARA EL DESARROLLO INTEGRAL DE LA FAMILIA DE TIJUANA

Concepto	Hacienda Pública/Patrimonio Contribuido	Hacienda Pública/Patrimonio Generado de Ejercicios Anteriores	Hacienda Pública/Patrimonio Generado del Ejercicio	Ajustes por Cambios de Valor	TOTAL
Rectificaciones de Resultados de Ejercicios Anteriores	**0**	**0**	**0**	**0**	**0**
Patrimonio Neto Inicial Ajustado del Ejercicio	**115,802,689**	**0**	**0**	**0**	**115,802,689**
Aportaciones	0	0	0	0	0
Donaciones de Capital	115,802,689	0	0	0	115,802,689
Actualización de la Hacienda Pública/Patrimonio	0	0	0	0	0
Variaciones de la Hacienda Pública/Patrimonio Neto del Ejercicio	**0**	**31,465,901**	**-2,995,889**	**0**	**28,470,011**
Resultados del Ejercicio (Ahorro/Desahorro)	0	0	-2,995,889	0	-2,995,889
Resultados de Ejercicios Anteriores	0	26,000,587	0	0	26,000,587
Revalúos	0	34,340,375	0	0	34,340,375
Reservas		0	0	0	0
Rectificaciones de Resultados de Ejercicios Anteriores	0	-28,875,062	0	0	-28,875,062
Hacienda Pública/Patrimonio Neto Final del Ejercicio 2021	**115,802,689**	**31,465,901**	**-2,995,889**	**0**	**144,272,700**
Cambios en la Hacienda Pública/Patrimonio Neto del Ejercicio 2022	**177,218**	**0**	**0**	**0**	**177,218**
Aportaciones	0	0	0	0	0
Donaciones de Capital	177,218	0	0	0	177,218
Actualización de la Hacienda Pública/Patrimonio	0	0	0	0	0
Variaciones de la Hacienda Pública/Patrimonio Neto del Ejercicio 2022	**0**	**-2,995,889**	**-2,472,896**	**0**	**-5,468,785**
Resultados del Ejercicio (Ahorro/Desahorro)	0	0	-5,468,785	0	-5,468,785
Resultados de Ejercicios Anteriores	0	-2,995,889	2,995,889		0
Revalúos	0	0	0	0	0
Reservas	0	0	0	0	0
Rectificaciones de Resultados de Ejercicios Anteriores	0	0	0	0	0
Saldo Neto en la Hacienda Pública / Patrimonio 2022 **NOTA III**	**115,979,907**	**28,470,011**	**-5,468,785**	**0**	**138,981,133**

Bajo protesta de decir verdad declaramos que los Estados Financieros y sus Notas, son razonablemente correctos y son responsabilidad del emisor

L.C LUZ ESTEFANY BENITEZ GUTIERREZ
COORDINADORA DE FINANZAS

MTRA. ERIKA MELISSA SANCHEZ MORALES
SUBDIRECTOR ADMINISTRATIVO

C. JEHU SÁNCHEZ REYES
ENCARGADO DE DESPACHO DE SDIF

SDIF
Sistema para el Desarrollo Integral de la Familia

CUENTA PUBLICA 2022
Estado de Cambios en la Situación Financiera
Del 01 de Enero al 31 de Diciembre del 2022
(En Pesos)

Ente Público: SISTEMA PARA EL DESARROLLO INTEGRAL DE LA FAMILIA DE TIJUANA

Concepto	Origen	Aplicación
ACTIVO	**8,619,568**	**5,505,110**
Activo Circulante	**5,169,703**	**5,505,110**
Efectivo y Equivalentes	0	4,103,860
Derechos a Recibir Efectivo o Equivalentes	5,169,703	0
Derechos a Recibir Bienes o Servicios	0	0
Inventarios	0	0
Almacenes	0	1,401,249
Estimación por Pérdida o Deterioro de Activos Circulantes	0	0
Otros Activos Circulantes	0	0
Activo No Circulante	**3,449,865**	**0**
Inversiones Financieras a Largo Plazo	0	0
Derechos a Recibir Efectivo o Equivalentes a Largo Plazo	0	0
Bienes Inmuebles, Infraestructura y Construcciones en Proceso	0	0
Bienes Muebles	385,335	0
Activos Intangibles	0	0
Depreciación, Deterioro y Amortización Acumulada de Bienes	3,064,530	0
Activos Diferidos	0	0
Estimación por Pérdida o Deterioro de Activos no Circulantes	0	0
Otros Activos no Circulantes	0	0

Concepto	Origen	Aplicación
PASIVO	**2,177,108**	**0**
Pasivo Circulante	**2,177,108**	**0**
Cuentas por Pagar a Corto Plazo	2,177,108	0
Documentos por Pagar a Corto Plazo	0	0
Porción a Corto Plazo de la Deuda Pública a Largo Plazo	0	0
Títulos y Valores a Corto Plazo	0	0
Pasivos Diferidos a Corto Plazo	0	0
Fondos y Bienes de Terceros en Garantía y/o Administración a Corto Plazo	0	0
Provisiones a Corto Plazo	0	0
Otros Pasivos a Corto Plazo	0	0
		0
Pasivo No Circulante	**0**	**0**
	0	0
Cuentas por Pagar a Largo Plazo	0	0
Documentos por Pagar a Largo Plazo	0	0
Deuda Pública a Largo Plazo	0	0
Pasivos Diferidos a Largo Plazo	0	0
Fondos y Bienes de Terceros en Garantía y/o en Administración a Largo Plazo	0	0
Provisiones a Largo Plazo	0	0
HACIENDA PÚBLICA/ PATRIMONIO	**177,218**	**5,468,785**
Hacienda Pública/Patrimonio Contribuido	**177,218**	**0**
Aportaciones	0	0
Donaciones de Capital	177,218	0
Actualización de la Hacienda Pública / Patrimonio	0	0
Hacienda Pública/Patrimonio Generado	**0**	**5,468,785**
Resultados del Ejercicio (Ahorro / Desahorro)	0	2,472,895
Resultados de Ejercicios Anteriores	0	2,995,889
Revalúos	0	0
Reservas	0	0
Rectificaciones de Resultados de Ejercicios Anteriores	0	0
Exceso o Insuficiencia en la Actualización de la Hacienda Pública/Patrimonio	**0**	**0**
Resultado por Posición Monetaria	0	0
Resultado por Tenencia de Activos no Monetarios	0	0

Bajo protesta de decir verdad declaramos que los Estados Financieros y sus Notas, son razonablemente correctos y son responsabilidad del emisor

L.C LUZ ESTEFANY BENITEZ GUTIERREZ
COORDINADORA DE FINANZAS

MTRA. ERIKA MELISSA SANCHEZ MORALES
SUBDIRECTOR ADMINISTRATIVO

C. JEHU SÁNCHEZ REYES
ENCARGADO DE DESPACHO DE SDIF

SDIF
Sistema para el Desarrollo Integral de la Familia

CUENTA PUBLICA 2022
Estado de Flujos de Efectivo
Del 01 de Enero al 31 de Diciembre del 2022
(En Pesos)

Ente Público: SISTEMA PARA EL DESARROLLO INTEGRAL DE LA FAMILIA DE TIJUANA

Concepto	2022	2021
Flujos de Efectivo de las Actividades de Operación		
Origen	**88,641,841**	**85,570,529**
Impuestos	0	0
Cuotas y Aportaciones de Seguridad Social	0	
Contribuciones de mejoras	0	0
Derechos	0	0
Productos de Tipo Corriente	0	
Aprovechamientos de Tipo Corriente	0	0
Ingresos por Venta de Bienes y Servicios	9,438,302	7,785,013
Ingresos no Comprendidos en las Fracciones de la Ley de Ingresos Causados en Ejercicios Fiscales Anteriores Pendientes de Liquidación o Pago	0	
Participaciones y Aportaciones	225,000	740,000
Transferencias, Asignaciones y Subsidios y Otras Ayudas	78,825,656	77,045,516
Otros Orígenes de Operación	152,883	
Aplicación	**84,474,730**	**85,703,266.98**
Servicios Personales	65,634,736	64,012,341
Materiales y Suministros	2,714,220	4,188,421
Servicios Generales	13,849,308	13,069,306
		0
Transferencias Internas y Asignaciones al Sector Público	0	0
Transferencias al resto del Sector Público	0	0
Subsidios y Subvenciones	0	0
Ayudas Sociales	2,276,466	3,292,588
Pensiones y Jubilaciones	0	0
Transferencias a Fideicomisos, Mandatos y Contratos Análogos	0	0
Transferencias a la Seguridad Social	0	0
Donativos	0	0
Transferencias al Exterior	0	0
Participaciones	0	0
Aportaciones	0	0
Convenios	0	0
	0	
Otras Aplicaciones de Operación	0	1,140,612
Flujos Netos de Efectivo por Actividades de Operación	**4,167,111**	**-132,738**

Concepto	2022	2021
Flujos de Efectivo de las Actividades de Inversión		
Origen	**0.00**	**0.00**
Bienes Inmuebles, Infraestructura y Construcciones en Proceso	0	0
Bienes Muebles	0	0
Otros Orígenes de Inversión	0	0
Aplicación	**63,250**	**601,813**
Bienes Inmuebles, Infraestructura y Construcciones en Proceso	0	0
Bienes Muebles	63,250	601,813
Otras Aplicaciones de Inversión		
Flujos Netos de Efectivo por Actividades de Inversión	**-63,250**	**-601,813**
Flujo de Efectivo de las Actividades de Financiamiento		
Origen	**0**	**0**
Endeudamiento Neto	0	0
Interno	0	0
Externo	0	0
Otros Orígenes de Financiamiento		
Aplicación	**0**	**0**
Servicios de la Deuda		
Interno	0	0
Externo	0	0
Otras Aplicaciones de Financiamiento	0	0
Flujos netos de Efectivo por Actividades de Financiamiento	**0**	**0**
Incremento/Disminución Neta en el Efectivo y Equivalentes al Efectivo	**4,103,860**	**-734,551**
Efectivo y Equivalente al Efectivo al Inicio del Ejercicio **NOTA IV**	**6,330,599**	**7,065,150**
Efectivo y Equivalente al Efectivo al Final del Ejercicio	**10,434,460**	**6,330,599**

Bajo protesta de decir verdad declaramos que los Estados Financieros y sus Notas, son razonablemente correctos y son responsabilidad del emisor

L.C LUZ ESTEFANY BENITEZ GUTIERREZ
COORDINADORA DE FINANZAS

MTRA. ERIKA MELISSA SANCHEZ MORALES
SUBDIRECTOR ADMINISTRATIVO

C. JEHU SÁNCHEZ REYES
ENCARGADO DE DESPACHO DE SDIF

XXIV AYUNTAMIENTO
TIJUANA
2021 - 2024

SDIF
Sistema para el Desarrollo Integral de la Familia

SISTEMA PARA EL DESARROLLO INTEGRAL DE LA FAMILIA DE TIJUANA

Informe sobre Pasivos Contingentes

01 DE OCTIBRE AL 31 DE DICIEMBRE DEL 2022

En cumplimiento a lo dispuesto por los artículos 46, fracción F, inciso I y 52 de la Ley General de Contabilidad Gubernamental, en relación al Informe Sobre Pasivos Contingentes al 01 de octubre de 2023, se informa que esta Entidad cuenta con Pasivos Contingentes derivados de alguna obligación posible presente o futura, cuya existencia y/o realización sea incierta, y en consecuencia es aplicable dicho informe el cual se relacionan en anexo.

No obstante, a la situación anteriormente expuesta, se hace la pertinente aclaración que los pasivos manifestados en nuestra información financiera, en todos los casos corresponden a obligaciones reales derivadas de laudos laborales y/o juicios de amparo debidamente devengados, cuyos pagos se encuentran pendientes al 31 de diciembre del 2022.

Lo anterior, de conformidad con lo establecido en el capítulo VII, numeral III, inciso G del Manual de Contabilidad Gubernamental emitido por el CONAC, donde se establece en términos generales que:

"Los pasivos contingentes son obligaciones que tienen su origen en hechos específicos e independientes del pasado que en el futuro pueden ocurrir o no y, de acuerdo con lo que acontezca, desaparecen o se convierten en pasivos reales, por ejemplo, juicios, garantías, avales, costos de planes de pensiones, jubilaciones, etc. ".

LUZ ESTEFANY BENITEZ GUTIERREZ
COORDINADORA FINANCIERA

ERIKA MELISSA SANCHEZ MORALES
SUBDIRECTORA ADMINISTRATIVO

JEHÚ SÁNCHEZ REYES
ENCARGADO DE DESPACHO

XXIV AYUNTAMIENTO TIJUANA 2021 - 2024

SDIF Sistema para el Desarrollo Integral de la Familia

CUENTA PÚBLICA 2022
SISTEMA PARA EL DESARROLLO INTEGRAL DE LA FAMILIA DE TIJUANA, B.C
INFORME SOBRE PASIVOS CONTINGENTES
01 DE OCTUBRE AL 31 DE DICEMBRE DEL 2022

No.	EXPEDIENTE	ACTOR	DEMANDADO	DEMANDA	MOTIVO	ACCION INTENTADA	ESTADO ACTUAL
1	4774/21-3E Y ACUMULADO 5040/2021-3F	VANESSA FRIAS RIBA	DIF TIJUANA	LABORAL	REINSTALACION	AUDIIENCIA EL DIA 13-10-2022, A LO QUE LA JUNTA ESPECIAL ACUERDA TÉNGASE A CADA UNA DE LAS PARTES COMPARECIENTES POR CONCEDIENDOLE EL TERMINO DE TRES DIAS PARA FORMAR SUS RESPECTIVAS OBJECIONES.	OBJECIÓN DE PRUEBAS PRESENTADAS 17 DE OCTUBRE DEL 2022, EN ESPERA DE NOTIFICACIÓN.
2	1432/21-3E	JULIO ALBERTO ESQUIVEL ESTRADA	DIF TIJUANA|L96	LABORAL	RECONOCIMIENTO DE ANTIGUEDAD/BASE	OFRESIMIENTO Y ADMISIÓN DE PRUEBAS	ULTIMA AUDIENCIA EL 16 DE MAYO DE 2022 EN ESPERA DE LA NOTIFICIACIÓN PARA NUEVA FECHA DE AUDIENCIA
3	4418/21-3E	JULIO ALBERTO ESQUIVEL ESTRADA	DIF TIJUANA	LABORAL	SOLICITA LOS SERVICIOS DE SEGURIDAD SOCIAL	ACUERDO EMITIDO, POR EL PLENO DE LA JUNTA ESPECIAL No. TRES, DONDE SE RECIBIRÁ EL DESAHOGO DE LA PRUBA TESTIMONIAL OFERTADA POR LA PARTE ACTORA.	AUDIENCIA EL 26 DE ENERO DEL 2023
4	2943/21-3F	ABRAHAM GONZALEZ JUAREZ	DIF TIJUANA	LABORAL	RECONOCIMIENTO DE LA ANTIGÜEDAD, LA PLANTA, INSCRIPCCIÓN RETROACTIVA ANTE EL IMSS	INICIO DE DEMANDA	SE NOTIFICO EL 01 DE OCTUBRE DEL 2021, EN ESPERA DE NOTIFICACIÓN.

5	2876/21-3E	CARLOS ALBERTO PULIDO AGUILERA	DIF TIJUANA	LABORAL	REINSTALACION	OFRESIMIENTO Y ADMISIÓN DE PRUEBAS	PENDIENTE AUDICIENCIA DE DESAHOGO DE PRUEBAS. ESPERA DE NOTIFICACIÓN PARA NUEVA FECHA DE AUDIENCIA.
6	344/20-EF	ERNESTO TORRES SEGURA	DIF TIJUANA	LABORAL	INDEMNIZACION CONSTITUCIONAL	OFRESIMIENTO Y ADMISION DE PRUEBAS	ULTIMA AUDIENCIA EL 11/02/2022 ESPERA DE NOTIFICACIÓN PARA NUEVA AUDIENCIA.
7	4436/2021-3E	ANGELES VERONICA VILLA NUEVA GARCIA	DIF TIJUANA	LABORAL	RECONOCIMIENTO DE LA ANTIGÜEDAD	OFRESIMIENTO Y ADMISION DE PRUEBAS	DESAHOGO DE LA PRUEBA TESTIMONIAL 23 DE SEPTIEMBRE DE 2022 EN ESPERA DE NOTIFICACIÓN
8	5118/20-3E	NANCY GUADALUPE CRUZ GODINEZ	DIF TIJUANA	LABORAL	INDEMNIZACION, PAGO DE PRESTACIONES	OFRESIMIENTO Y ADMISIÓN DE PRUEBAS	SE DIFIERE AUDENCIA PARA EL DIA 17 DE ENERO DEL 2023 PARA EL DESAHOGO DE LA PRUEBA TESTIMONIAL.
9	4345/21-3FL	INGRID JAQUELIN TAPIA RUIZ	DIF TIJUANA	LABORAL	RECONOCIMIENTO DE LA ANTIGÜEDAD Y REINSTALACION	AUDIIENCIA EL DIA 03-11-2022, A LO QUE LA JUNTA ESPECIAL ACUERDA TÉNGASE A CADA UNA DE LAS PARTES COMPARECIENTES POR CONCEDIENDOLE EL TERMINO DE TRES DIAS PARA FORMAR SUS RESPECTIVAS OBJECIONES.	SE OBJETARON PRUEBAS 22 DE AGOSTO DE 2022, EN ESPERA DE NOTIFICACIÓN PARA NUEVA AUDIENCIA.
10	5170/2019-1D	VIDAL VALDOMINOS SANCHEZ	DIF TIJUANA	LABORAL	PAGO DE NOVENTA MIL PESOS Y PAGO DE PRESTACIONES	AUDUENCIA LLEVADA ACABO EL DIA 19-09-2022, DEAAHOGO DE LA PRUEBA TESTIMONIAL, SE DIFIERE AUDIENCIA.	AUDIENCIA EL DIA 12 DE ENERO DE 2023, EN UN HORIO DE 11:20 Y 12:15

11	3823/20-3E	DIANA ANGELICA BOTELLO MENDOZA	DIF TIJUANA	LABORAL	INDEMNIZACION	AUDIIENCIA EL DIA 17-05-2022, A LO QUE LA JUNTA ESPECIAL ACUERDA TÉNGASE A CADA UNA DE LAS PARTES COMPARECIENTES POR CONCEDIENDOLE EL TERMINO DE TRES DIAS PARA FORMAR SUS RESPECTIVAS OBJECIONES.	NO SE OBJETARON PRUEBAS EN ESPERA DE NOTIFICACIÓN
12	5136/20-3E	MAGDALENA OBESO CAMACHO	DIF TIJUANA	LABORAL	REINSTALACION	AUDIIENCIA EL DIA 08-11-2022, A LO QUE LA JUNTA ESPECIAL ACUERDA TÉNGASE A CADA UNA DE LAS PARTES COMPARECIENTES POR CONCEDIENDOLE EL TERMINO DE TRES DIAS PARA FORMAR SUS RESPECTIVAS OBJECIONES.	OBJECCIÓN DE PRUEBAS P´R EL 11 DE NOBIEMBRE DEL 2022, EN ESPERA DE NOTIFICACIÓN
13	158/20-3F	GUADALUPE POLANCO FLORES	DIF TIJUANA	LABORAL	INDEMNIZACION	CONCILIACION DEMANDA Y EXPECIONES	AUDUENCIA EL 27 DE FEBRERO DEL 2023
14	1/20 585/2011-1A	SILVIA GUTIERREZ MATA JOSE MANUEL CAMPEROS PARRA Y VELIA VALDEZ MARTINEZ	DIF TIJUANA	LABORAL	DIVERSAS PRESTACIONES LABORALES	SENTENCIA	RESOLUCION DEL TRIBUNAL COLEGIADO DEL DECIMO QUINTO CIRCUITO PAGO DE LAS PRETACIONES A LA PARTE ACTORA FECHA 21 DE ENERO DE 2021.
15	5137/20-3F	MATILDE NAYELI GUTIERREZ CID	DIF TIJUANA	LABORAL	PRESTACIONES, INDEMNIZACION	AUDIIENCIA EL DIA 19-08-2021, A LO	OBJECCIÓN DE PUBAS PRESENTADAS EL 24 DE

						QUE LA JUNTA ESPECIAL ACUERDA TÉNGASE A CADA UNA DE LAS PARTES COMPARECIENTES POR CONCEDIENDOLE EL TERMINO DE TRES DIAS PARA FORMAR SUS RESPECTIVAS OBJECIONES.	AGOSTO DE 2021, EN ESPERA DE NOTIFICACIÓN
16	1653/2019-3F	YOLANDA SANTIBAÑEZ GONZALEZ	DIF TIJUANA	LABORAL	DIVERSAS PRESTACIONES LABORALES	SE DICTO ACUERDO EL 28 DE JUNIO DEL 2022, SE REQUIERE A LAS PARTES PARA QUE EN TERMINO DE TRES DÍAS FORMULEN SUS RECPECTIVOS ALEGATOS.	SE PRESENTARON ALEGATOS EL 03 DE OCTUBRE DEL 2022, EN ESPERA DE NOTIFICACIÓN.
17	4417/2021-3F	ANA KAREN SOTO VAZQUEZ	DIF TIJUANA	LABORAL	REINSTALACION Y DIVERSAS PRESTACIONES LABORALES	AUDIIENCIA EL DIA 29-08-2022, A LO QUE LA JUNTA ESPECIAL ACUERDA TÉNGASE A CADA UNA DE LAS PARTES COMPARECIENTES POR CONCEDIENDOLE EL TERMINO DE TRES DIAS PARA FORMAR SUS RESPECTIVAS OBJECIONES.	OBJECIÓN DE PRUEBAS PRESENTADAS EL 08 DE NOVIEMBRE DEL 2022 EN ESPERA DE NOTIFICACIÓN.
18	4419/2021-3F	ELVIA KARINA GAXIOLA VEGA	DIF TIJUANA	LABORAL	REINSTALACION Y DIVERSAS PRESTACIONES LABORALES	AUDIIENCIA EL DIA 31-08-2022, A LO QUE LA JUNTA ESPECIAL ACUERDA	OBJECIÓN DE PRUEBAS EL 05 DE SEPTIEMBRE DE 2022, EN ESPERA DE NOTIFICACIÓN PARA NUEVA AUDIENCIA.

						TÉNGASE A CADA UNA DE LAS PARTES COMPARECIENTES POR CONCEDIENDOLE EL TERMINO DE TRES DIAS PARA FORMAR SUS RESPECTIVAS OBJECIONES.	
19	1308/2019-3E	ANA KAREN SOTO VAZQUEZ	DIF TIJUANA	LABORAL	BASE	ESPERA DE LAUDO	PENDIENTE SE DICTE LAUDO
20	5589/17-3E	MARIA DEL CARMEN AMEZQUITA ESCAMILLA	DIF TIJUANA	LABORAL	REINSTALACION, DIVERSAS PRESTACIONES LABORALES, INDEMNIZACION	LAUDO DICTADO	LAUDO APROBADO POR LA JUNTA ESPECIAL NÚMERO TRES DE CONCILIACIÓN Y ALBITRAJE EN FECHA 14 DE SEPTIEMBRE DE 2022, A FAVOR DEL ACTOR.
21	4419/16-3E	MELISSA SOTO CASTAÑEDA	DIF TIJUANA	LABORAL AMPARO	REINSTALACION, PRESTACIONES DE SERVICIOS LABORALES, PAGO DE SALARIOS CAIDOS.	ALEGATOS Y LAUDO	SE DICTO LAUDO EL PRIMERO DE MARZO DEL 2019.
22	4645/16-3C	MARIA ELBA GUERRERO CONTRERAS	DIF TIJUANA	LABORAL Y AMPARO	PRESTACIONES DE SERVICIO LABORAL, SALARIOS CAIDOS.	TERMINADO	SE DICTO LAUDO EL 28 DE AGOSTO DE 2020 A FAVOR DE LA PARTE ACTORA.
23	5054/14-3F	ELIGIA DE LA LUZ LOPEZ DELGADO	DIF TIJUANA	LABORAL	PAGO DE PRESTACIONES LABORALES.	OFRESIMIENTO Y ADMISION DE PRUEBAS	ULTIMA AIUDIENCIA EL 14 DE JUNIO DE 2022, EN ESPERA DE QUE LLEGUE NUEVA NOTIFICACIÓN PARA AUDIENCIA.
24	1605/14-3F	ELIGIA DE LA LUZ LOPEZ DELGADO	DIF TIJUANA	LABORAL	LA PLANTA LABORAL, PRESTASTACIONES ECONOMICAS, RECONOCIMIENTO DE LA ANTIGÜEDAD, SEGURIDAD SOCIAL.	TERMINADO	SE DICTO LAUDO 17 DE NOVIEMBRE DE 2017, A FAVOR DE SDIF.

25	1009/11-3E	YOLANDA RAMIREZ TOVAR	SDIF TIJUANA	LABORAL	REINSTALACION DEL EMPLEO	TERMINADO	LAUDO DICTADO SE ABSOLVIO AL SDIF 31 DE AGOSTO DE 2020.
26	2811/2021-3F	JOSE ANTONIO PADILLA SERRANO	SDIF TIJUANA	LABORAL	DIVERSAS PRESTACIONES LABORALES	OFRESIMIENTO Y ADMISIÓN DE PRUEBAS	ULTIMA AUDIENCIA 30/11/2021 PENDIENTE DE NOTIFICACIÓN
27	4275/2021-3F	ROSA ANGELICA TAPIA DELGADO	SDIF TIJUANA	LABORAL	DIVERSAS PRESTACIONES LABORALES	OFRECIMIENTO Y ADMISION DE PRUEBAS	ULTIMA AUDIENCIA 29 DE JUNIO DE 2022 EN ESPERA DE NUEVA NOTIFICACIÓN
28	5645/2013	HORTENCIA SANSEN RESENDIZ	SDIF TIJUANA	LABORAL	DIVERSAS PRESTACIONES LABORALES	SE DICTO LAUDO SE RECIVIO NOTIFICACIÓN POR PARTE DEL LA JUNTA LO CUAL ACORDO EL REQUERIMIENTO FORMULADO EN AUTOS EN FECHA 14 DE MARZO DEL 2022 EN EL TERMINO DE TRES DIAS.	SE DICTO LAUDO A FAVOR DE HORTENCIA DE FECHA 28 DE JUNIO DE 2018. SE DIO CUMPLIMIENTO AL REQUERIMIENTO EN FECHA 22 DE NOVIEMBRE DEL 2022. EN ESPERA DE NOTIFICACIÓN.
29	4416/2021-3F	ALEJANDRA RAMIRES PEÑA	SDIF TIJUANA	LABORAL	DIVERSAS PRESTACIÓNES	AUDIIENCIA EL DIA 20-10-2022, A LO QUE LA JUNTA ESPECIAL ACUERDA TÉNGASE A CADA UNA DE LAS PARTES COMPARECIENTES POR CONCEDIENDOLE EL TERMINO DE TRES DIAS PARA FORMAR SUS RESPECTIVAS OBJECIONES.	SE OBJETARON PRUEBAS EL 25 DE OCTUBRE DEL 2022, EN ESPERA DE NOTIFICACIÓN.

30	TIJ/CI/2022/000725	RENE LOPEZ GORDILLO	SDIF TIJUANA	AUDIENCIA DE CONCILIACIÓN PREJUDICIAL	INICIO CONTESTACIÓN DE DEMANDA	INICIO	SE INTERPUSO JUICIO DE NULIDAD EL 23 DE JUNIO 2022
31	5284/2021-E	CARLOS DANIEL TINAJERO ADAME	SDIF TIJUANA	LABORAL	DIVERSAS PRESTACIONES LABORALES	DESISTIMIENTO DE LA DEMANDA POR ARREGLO ECONMICO	SE DICTO ACUERDO EL DIA 13 DE SEPTIEMBRE DE 2022 A LAS 11:30
32	5606/2021- 3-5	MARIA ALEJANDRA SANTIBAÑEZ SANCHEZ	SDIF TIJUANA	LABORAL	DIVERSAS PRESTACIONES LABORALES	AUDIIENCIA EL DIA 03-11-2022, A LO QUE LA JUNTA ESPECIAL ACUERDA TÉNGASE A CADA UNA DE LAS PARTES COMPARECIENTES POR CONCEDIENDOLE EL TERMINO DE TRES DIAS PARA FORMAR SUS RESPECTIVAS OBJECIONES.	OBJECION DE PRUEBAS PRESENTADAS EL 08 DE NOVIEMBRE DEL 2022
33	NÚMERO DE IDENTIFICACIÓN TIJ/CI/2022/003288	ENRIQUETA ASTORGA DIAZ	SDIF TIJUANA	CONCILIACIÓN	DESPIDO	CONCILIACIÓN POR ACUERDO TERMINADA	SE FIRMO EL CONVENIO DE CONCILIACION DE FECHA 19 DE SEPTIEMBRE DE 2022, DE 13:30: A 14:30:00
34	NÚMERO DE IDENTIFICACIÓN TIJ/CI/2022/003250	EVY VERA GUERRERO	SDIF TIJUANA	CONCILIACÓN	PAGO DE PRESTACIONES	TERMINADA	SE FIRMO EL CONVENIO DE CONCILIACIÓN DE FECHA 19 DE SEPTIEMBRE DE 2022, DE 12:30:00 A 13:30:00
35	NÚMERO DE IDENTIFICACIÓN TIJ/CI/2022/003447	JONATHAN MORA IBARRA	SDIF TIJUANA	CONCILIACIÓN	TERMINACIÓN VOLUNTARIA DE LA RELACIÓN DEL TRABAJO, PAGO DE PRESTACIÓNES	CONCILIACIÓN POR ARREGLO ECONOMICO	SE FIRMO EL CONVENIO DE CONCILIACIÓN DE FECHA 12 DE SEPTIEMBRE DE 2022, DE 11:30:00 A 12:30:00

36	TIJ/CI/2022/003452	GINA MARBEL AVILA RIVERA	SDIF TIJUANA	CONCILIACIÓN	PAGO DE PRESTACIÓNES	CONCILIACÓN POR ARREGLO ECONOMICO	SE FIRMO EL 12 DE SEPTIEMBRE DE 2022, DE 12:30:00 A 13:30:00
37	TIJ/CI/2022/003415	JOSE CHRISTIAN VALENZUELA SORIA	SDIF TIJUANA	CONCILIACIÓN	PAGO DE PRESTACIÓNES	CONCILIACIÓN POR ARREGLO ECONOMICO	SE FIRMO EL 09 DE SEPTIEMBRE DE 2022, DE 10:30:00 A 11:30:00
38	TIJ/CI/2022/003191	ANGELICA ACEVES MENDEZ	SDIF TIJUANA	CONCILIACIÓN	PAGO DE PRESTACIONES	CONCILIACIÓN POR ARREGLO ECONOMICO	SE FIRMO EL 02 DE SEPTIEMBRE DE 2022, DE 09:30:00 A 10:30:00
39	TIJ/CI/2022/003294	JAIRO DANIEL ANGUIS OLVIDO	SDIF TIJUANA	CONCILIACIÓN	PAGO DE PRESTACIONES	CONCILIACIÓN POR ARREGLO ECONOMICO	SE FIRMO EL 06 DE SEPTIEMBRE DE 2022, DE 11:30:00 A 12:30:00
40	TIJ/CI/2022/003242	DALIA LIZBETH CORDERO DIAZ	SDIF TIJUANA	CONCILIACIÓN	PAGO DE PRESTACIONES	CONCILIACIÓN POR ARREGLO ECONOMICO	SE FIRMO EL 05 DE SEPTIEMBRE DE 2022, DE 11:30:00 A 12:30:00
41	TIJ/CI/2022/003418	ABIGAIL EUNICE SOLIS MARTINEZ	SDIF TIJUANA	CONCILIACIÓN	PAGO DE PRESTACIONES	CONCILIACIÓN POR ARREGLO ECONOMICO	SE FIRMO EL 12 DE SEPTIEMBRE DE 2022, DE 09:30:00 A 10:30:00
42	TIJ/CI/2022/003290	JOSE GUZTAVO ORTEGA RAMIREZ	SDIF TIJUANA	CONCILIACIÓN	DESPIDO Y PAGO DE PRESTACIONES	CONCILIACIÓN POR ARREGLO ECONOMICO	SE FIRMO EL 06 DE SEPTIEMBRE DE 2022, DE 10:30:00 A 12:30:00
43	TIJ/CI/2022/003137	MARIA DEL PILAR PICO MARTINEZ	SDIF TIJUANA	CONCILIACIÓN	PAGO DE PRESTACIONES	CONCILIACIÓN POR ARREGLO ECONOMICO	SE FIRMO EL 01 DE SEPTIEMBRE DE 2022, DE 10:30:00 A 11:30:00

44	TIJ/CI/2022/003222	MARGARITA ZUÑIGA DIMAS	SDIF TIJUANA	CONCILIACIÓN	DESPIDO, PAGO DE PRESTACIONES	CONCILIACIÓN POR ARREGLO ECONOMICO	SE FIRMO EL 05 DE SEPTIEMBRE DE 2022, DE 10:30:00 A 11:30:00
45	TIJ/CI/2022/003032	ISMAEL LABRA HERNANDEZ	SDIF TIJUANA	CONCILIACIÓN	PAGO DE PRESTACIONES	CONCILIACIÓN POR ARREGLO ECONOMICO	SE FIRMO EL 07 DE SEPTIEMBRE DE 2022, DE 10:30:00 A 11:30:00
46	TIJ/CI/2022/003141	ESTABAN ANDRES ROMERO FERNANDEZ	SDIF TIIJUANA	CONCILIACIÓN	PAGO DE PRESTACIONES	CONCILIACION POR ARREGLO ECONOMICO	SE FIRMO EL 01 DE SEPTIEMBRE DE 2022, EL 10:30:00 A 11:30:00
47	1076/2022-3F	ALEJANDRO LOPEZ ESPINOZA	SDIF TIJUANA	CONCILIACIÓN	RECONOCIMIENTO DE ANTIGÜEDAD, RECONOCIMIENTO DE BASE, PAGO DE SALARIOS.	AUDIIENCIA EL DIA 09-11-2022, A LO QUE LA JUNTA ESPECIAL ACUERDA TÉNGASE A CADA UNA DE LAS PARTES COMPARECIENTES POR CONCEDIENDOLE EL TERMINO DE TRES DIAS PARA FORMAR SUS RESPECTIVAS OBJECIONES.	OBJECION DE PRUEBAS PRESENTADAS EN FECHA 14 DE NOVIEMBRE DEL 2022
48	4551/2021-3E	PATRICIA GARCIA VILLARUEL	SDIF TIJUANA	LABORAL	RECONOCIMIENTO DE ANTIGÜEDAD, BASE, PAGO DE DIFERENCIAS SALIARIALES	OFRESIMIENTO Y ADMISIÓN DE PRUEBAS	AUDIENCIA EL 21 DE FEBRERO DEL 2023
49	5149/2020-3F	YAMIL RODRIGUEZ BARRIOS	SDIF	LABORAL	PAGO DE INDEMINIZACIÓN, PAGO DE LA PRIMA VACACIONAL, INSCRIPCCIÓN RETROACTIVA AL SEGURO	OFRECIMIENTO Y ADMISION DE PRUEBAS	AUDIENCIA EL 09 DE FEBRERO DEL 2023.

50	279/16-3E	MAGDALENA RUANO CARBAJAL	SDIF	LABORAL	RECONOCIMIENTO DE LA ANTIGÜEDAD, BASE, INSCRIPCCIÓN AL REGIMEN DE SEGURIDAD SOCIAL	OFRECIMIENTO Y ADMISIÓN DE PRUEBAS	AUDIENCIA EL 28 DE NOVIEMBRE DEL 2022 SE PRESENTAÓN PRUEBAS, EN ESPERA DE NOTIFICACIÓN.
51	4468/2021 3F	FERMIN RICARDO SANCHEZ AGUAYO	SDIF	LABORAL	RECONOCIMIENTO DE LA ANTIGÜEDAD, RECONOCIMINTO DE EMPLEADO DE PLANTA, LA REISCRIPCCIÓN RETROACTIVA AL IMSS.	OFRECIMIENTO U ADMISIÓN DE PRUEBAS	AUDIENCIA EL 28 DE FEBRERO DEL 2023
No.	EXPEDIENTE	ACTOR	DEMANDADO	DEMANDA	MOTIVO	ACCIÓN INTENTADA	ESTADO ACTUAL
1	4298/2008-4B	ROSA VERONICA MORALES DE LA CRUZ E IRENE HERMOSILLO PELAYO	AYUNTAMIENTO DE TIJUANA, BAJA CALIFORNIA, SISTEMA MUNICIPAL PARA DESARROLLO INTEGRAL DE LA FAMILIA.	AMPARO	DESPIDO INJUSTIFICADO	PAGO DE DIVERSAS PRESTACIONES LABORALES, DERIBADAS DEL DESPIDO INJUSTIFICADO, SALARIOS CAIOS	SE EMITIO LAUDO POR EL PLENO DE LA JUNTA ESPECIAL NUMERO CUATRO LOCAL DE CONCILIACÓN Y ARBITRAJE DE TIJUANA, BAJA CALIFIRNIA CORRESPONDIENTE AL 03 DE JULIO DEL 2015
2	1172/2019-B	VIRGINIA SORIA VEGA EN REPRESENTACIÓN DE A.L.U.S. N.D.U.S. Y U.G.S.H	DESARROLLO INTEGRAL DE LA FAMILIA MUNICIPAL	AMPARO	PRIVACIÓN DE LA LIBERTAD ENCONTRA DE A.L.U.S. N.D.U.S. Y U.G.S.H.	SOLICITA LA SUSPENSION DEFINITIVA DE LOS ACTOS RECLAMADOS PARA QUE LOS A.L.U.S. N.D.U.S. Y U.G.S.H , VUELVAN AL NUCLEO FAMILIAR.	SE SOBRESEE EL PRESENTE JUCIO DE AMPARO PROMOVIDO PORVIRGINIA.
3	EXHORTO No. 169/2021V ORDEN 273/2021-V	MARIA DE JESUS SANTOS SILVA, JESUS ECHEVERRIA	AUTORIDAES DE TIJUANA	EXHORTO URGENTE	BISQUEDAD DE LOS QUEJOSOS MARIA DE JESUS SANTOS SILVA, JESUS ECHEVERRIA	BISQUEDAD DE LOS QUEJOSOS	

		SANTOS, Y F.J.E.G Y M.E.E.S.	SISTEMA PARA EL DESARROLLO DE LA FAMILIA (DIF)		SANTOS, Y F.J.E.G Y M.E.E.S.		
4	922/2021-V	FAVIOLA LOPEZ SILVA EN REPRESENTGACIÓN DE M.C.R.L. R.R.L., L.A.B.L., A.J.B.L., S.E.B.L., Y R.G.B.L.	SISTEMA PARA EL DESARROLLO INTEGRAL DE LA FAMILIA DE TIJUANA, BAJA CALIFORNIA. COORDINACIÓN JURIDICA DEL SISTEMA PARA EL DESARROLLO INTEGRAL DE LA FAMILIA DE TIJUANA, BAJA CALIFORNIA	AMPARO	INCOMUNICACIÓN EFECTUADA EN PERJUICIO DE LOS MENORES M.C.R.L., R.R.L., L.A.B.L., A.J.B.L., S.E.B.L. Y R.G.B.L.	DEJAR SIN EFECTO LA INCOMUNICACIÓN, Y QUE LOS M.C.R.L. R.R.L., L.A.B.L., A.J.B.L., S.E.B.L., Y R.G.B.L., VUELVAN AL NUCLEO FAMILIAR	ASUNTO CONCLUIDO SE DECRETO LASUSPENSIÓNN DEL PLANO DE LOS ACTOS RECLAMADOS POR LO TANTO DICHA MEDIDA CAUTELAR TIENE EL CARÁCTER DE DEFINITIVA.
5	754/2021-V	MARIA DE ANDA GONZALEZ, EN REPRESENTACIÓN DE G.B.D.A.	SISTEMA PARA EL DESARROLLO INTEGRAL DE LA FAMILIA DE BAJA CALIFORNIA	AMPARO	OMISIÓN DE APLICAR LA VACUNA Pfizer/BioNTech CONTRA EL VIRUS SARS-COV2 AL QUEJOSO, POR LO QUE SOLICITA LA SUSPECIÓN DEFINITIVA	SE DIFIERE AUDIENCIA INSIDENTTAL RESPECTO DE LOS ACTOS RECLAMADOS	ULTIMA NOTIFICACIÓN 24/11/2021
6	807/2021-V	ISAC RAUL RODRIGUEZ VENEGAS, MANUEL ALFONSO RAMIREZ NAVARRO, ELIAS ABRAHAM RODRIGUEZ MEDINA	SISTEMA PARA EL DESARROLLO INEGRAL DE LA FAMILIA DE TIJUANA BAJA CALIFIRNIA	AMPARO	OMISIÓN DE DICTAR LAUDO EN EL JUICIO LABORAL 4840/2012-3E Y SUS ACUMULADOS	RESUELVE, SE NIEGA EL AMPARO Y PROTECCION DE LA JUSTICIA EN EL JUICIO DE AMPARO 807/2021-V, EN CONTRA DE LOS ACTOS RECLAMADOS.	ULTIMA NOTIFICACIÓN 04 DE ENERO DEL 2022

7	808/2021-V	ZULMA GISELA ESPINOZA MANTAR, VENONICA ISABELLA VAZQUEZ ESPINOZA Y JOSE IGNANICIO VAZQUEZ ESPINOZA	CENTRO DE ATENCIÓN A PERSONAS CON TRANSTORNOS DEL ESPECTRO AUTISTA DEL SISTEMA PARA EL DESARROLLO INTEGRAL DE LA FAMILIA.	AMPARO	PENSIÓN ALIMENTICIA PROVICIONAL.	SOLICITA INFORME SI CUENTA CON UN PROFESIONISTA ESPECIALIZADO EN LA CONDICIÓN DEL ESPECTRO AUTISTA QUE PUEDA FUNGIR COMO AUXILIAR DEL ORGANO JURISDICCIONAL.	SE DIO CONSTESTACIÓN AL INFORME EL 09 DE MAYO DEL 2022
8	69/2022-II	VANESA FRIAS RIBA	SISTEMA PARA DEL DESARROLLO INTEGRAL DE LA FAMILIA DE TIJUANA.	AMPARO	OMISIÓN DE TORGAR A FAVOR DE LA QUEJOSA Y MISM MENORES HIJOS LOS SERVICIOS DE ANTENCIÓN MEDICA, ASI COMO LA NEGATIVA DE REALIZAR EL OTORRGAMINETO DE MEDICAMENTOS, OMISIÓN DE ORDENAR EXÁMENES MÉDICOS	RECURSO DE REVICIÓN EN CONTRA DE LA SENTENCIA 15 DE DICIEMBRE DE 2022	EN CONTRA DE LA SENTENCIA 15 DE DICIEMBRE DE 2022
9	165/2022-H	LIZBED GONZALEZ CARDENAS EN REPRESENTACIÓN DE N.M.F.G.	SISTEMA PARA EL DESARROLLO INTEGRAL DE LA FAMILIA DE TIJUANA	AMPARO	ABUSO DE AUTORIDADES MUNICIPALES Y DE GOBIERNO DE BAJA CALIFORNIA, PRIVACIÓN DE LA LIBERTAD.	SOLICITA INFORME PREVIO	CONTESTADO EL 05 DE JULIO DE 2022
10	394/2022-V	LORELI REVUELTA SÁNCHEZ EN FAVOR DE M.J.R.I.	SISTEMA PARA EL DESARROLLO INTEGRAL DE LA FAMILIA DE TIJUANA, BAJA CALIFORNIA.	AMPARO	DESAPARACIÓN FORZADA, ASÍ COMO LA PRIVACIÓN ILEGAL DE LA LIBERTAD DE LA QUE ES Y PUEDE SER OBJETO M.J.R.I.	17 DE AGOSTO DE DOS MIL VEINTIDOS SE TUVO POR NO PRESENTADA LA DEMANDA DE AMPARO	SEDECRETA LA SUSPENSIÓN DEL PLANO DE LOS ACTOS RECLAMADOS. EN FECHA DE CINCO DE OCTUBRE DEL VEINTIDOS.

11	201/2022-IV	ERNESTINA LÓPEZ ROMEO Y AGUSTÍN GARCÍA VENEGAS EN REPRESENTACOÓN DE Y.G.L.	SISTEMA MUNICIPAL DE PROTECCIÓN INTEGRAL DE NIÑAS, NIÑOS Y DOLOCENTES DE TIJUANA, B.C.	AMPARO	OMISIÓN POR PARTE DE LAS AUTORIDADES RESPONSABLES DE REALIZAR LOS ACTOS CONDUCENTES PARA LOCALIZAR A LA QUEJOSA MENOR DE EDAD QUIEN SE AFIRMA ES VICTIMA DE DELITO DE DESAPARICIÓN FORZADA	SUSPENSIÓN DE PLANO	ULTIMA NOTIFICACIÓN EL 22 DE MARZO DEL 2023
12	754/2021-V	MARIA DE ANDA GONZÁLEZ EN REPRESENTACIÓN DE G.B.D.A.	SISTEMA PARA EL DESARROLLO INTEGRAL DE LA FAMILIA DE BAJA CALIFORNIA	AMPARO	OMISIÓN DE APLICAR LA VACUNA CONTRA EL VIRUS SARS. COV2 (COVID19) AL MENOR QUEJOSO	EL JUICIO DE AMPARO ES IMPROCEDENTE	CESACIÓN DE EFECTOS EN AMPARO, ESTA CAUSA DE IMPROCEDENCIA SE ACTUALIZA CUANDO TODOS LOS EFECTOS DEL ACTO RECLAMADO EN FORMA TOTAL E INCONDICIONAL, POR LO TANTO, SE SOBRESEE FUERA DE AUDIENCIA. EN FECHA 15 DE NOVIEMBRE DEL 2022
13	459/2022-IV	JULIAN DORANTES ÁLVARES	SISTEMA PARA EL DESARROLLO INTEGRAL DE LA FAMILIA DE TIJUANA	AMPARO	LA NEGATIVA DE REALIZAR LA REVALIDACIÓN DEL TARGETÓN AZUL PARA USAR LOS ESTACIONAMIETOS DESTINADO A PERSONAS CON DISCAPACIDAD.	SENTENCIA DICTADA EL 28 DE OCTUBRE DEL 2022, PARA EFECTO DE QUE LA AUTORIDAD RESPONSABLE DE INMEDIATO RENIEVE EL TARGETÓN VEHICULAR DEL QUEJOSO, ADHIERIENDO EL ENGOMADO CORRESPONDIENTE AL 2022	SE DA CUMPLIMIENTO A LA SETENCIA DE AMPARO EN FECHA 22 DE NOVIEMBRE DEL 2022,

NOTAS A LOS ESTADOS FINANCIEROS

Con el propósito de dar cumplimiento a los artículos 46 y 49 de la Ley General de Contabilidad Gubernamental, los entes públicos deberán acompañar notas a los estados financieros cuyos rubros así lo requieran teniendo presente los postulados de revelación suficiente e importancia relativa con la finalidad, que la información sea de mayor utilidad para los usuarios.

A continuación se presentan los tres tipos de notas que acompañan a los estados, a saber:

A) Notas de desglose;
B) Notas de memoria (cuentas de orden), y
C) Notas de gestión administrativa.

a) NOTAS DE DESGLOSE

I) NOTAS AL ESTADO DE SITUACIÓN FINANCIERA

Activo

Nota 1 Efectivo y Equivalentes

Al 31 de diciembre de 2022, el Estado de Situación Financiera, refleja en este rubro los siguientes saldos:

	Concepto		2022
a)	BANCOS/TESORERÍA	$	10,252,569
b)	FONDOS CON AFECTACIÓN ESPECÍFICA	$	-
c)	DEPÓSITOS DE FONDOS DE TERCEROS EN GARANTÍA Y/O ADMINISTRACIÓN	$	181,891
	Suma	**$**	**10,434,460**

a) Bancos/Tesorería

Se integra por 10 cuentas en moneda nacional y 1 cuenta en moneda extranjera, con la institución bancaria BBVA Bancomer S.A. de C.V., y representa los recursos disponibles con los que cuenta la entidad, como a continuación se describen:

Banco		Importe
BBVA 0103934993 M.N. NOMINA	$	8,764,629
BBVA 0103934837 M.N. (PROVEEDORES)	$	646,007
BBVA 0103934772 M.N. (DESAYUNOS)	$	15,002
BBVA 0103934667 M.N. (DESPENSAS)	$	15,002
BBVA 0103934942 M.N. (PATRONATO)	$	26,641
BBVA 0103934802 M.N. (CDICS)	$	17,902
BBVA 0104141628 M.N. (CDCS)	$	186,037
BBVA 0115352118 M.N (PROGRAMA DE SALUD Y BIENESTAR COMUNITARIO)	$	178,556
BBVA (REFUGIO DE MUJERES)	$	15,001
BBVA 0118301972 PLATICAS	$	15,000
BANCOMER DOLARES 0103935140 M.A.	$	19,254
BANCOMER 0103935140 M.A. COMPLEMENT.	$	353,537
Suma	**$**	**10,252,568**

b) Fondos con Afectación Específica

Representa el monto designado para el cambio en la caja recaudadora que esta instalada en las oficinas centrales de SDIF, asi como los Fijos Fijos de Caja, como se describe a continuación :

Concepto		Importe
SANCHEZ REYES JEHU	$	-
GUTIERREZ MALDONADO MARICELA	$	-
SIERRA AVILA NATHALIE	$	-
CRESPO GASTELUM YORDANA FAVIOLA	$	-
Suma	**$**	-

c) Depósitos de Fondos de Terceros en Garantía y/o Administración

Representa el monto de dos depósitos en garantía por medidor de Comisión Federal de Electricidad, en las Oficinas Centrales y el ultimo pagado en 2020 en Centro RIFA, como se describe a continuación:

Concepto		Importe
COMISION FEDERAL DE ELECTRICIDAD	$	181,891
Suma	**$**	**181,891**

Nota 2 Derechos a recibir Efectivo y Equivalentes y Bienes o Servicios a Recibir

El saldo de esta cuenta al 31 de diciembre de 2022 se integra como sigue:

	Concepto		2022
a)	CUENTAS POR COBRAR DESPENSAS	$	22,196
b)	DESAYUNOS	$	317,266
c)	GOBIERNO DEL ESTADO DE B.C.	$	-
d)	INGRESOS POR SUBSIDIOS	$	268,921
e)	DEUDORES DIVERSOS POR COBRAR A	$	176,464
f)	INGRESOS POR RECUPERAR A CORTO	$	0
g)	OTRAS CUENTAS POR COBRAR	$	-
h)	DEUDORES POR ANTICIPOS DE LA	$	-
	Suma	**$**	**784,848**

a) 1122-1-1-1 Cuentas por Cobrar Despensas

Se integra por el monto pendiente de enterar por concepto de las despensas que se entregan a las Delegaciones, Subdelegaciones, Departamentos internos del SDIF, así como grupos o asociaciones autorizados, como a continuación se presenta:

Concepto		2022
DESPENSAS FAMILIA EN DESAMPARO	$	5,660
DESPENSAS MENORES DE 1 A 5 AÑOS	$	7,969
DESPENSAS MUJERES EMBARAZADAS	$	3,805
DESPENSAS ADULTOS MAYORES	$	4,763
Suma	**$**	**22,196**

Concepto	Vencimiento a 90 días	Vencimiento a 180 días	Vencimiento menor o igual a 365	Vencimiento mayor a 365
DESPENSAS FAMILIA				$ 5,660
DESPENSAS MENORES				$ 7,969

DESPENSAS MUJERES				$ 3,805
DESPENSAS ADULTOS				$ 4,763
Suma	**$ -**	**$ -**	**$ -**	**$ 22,196**

b) 1122-1-1-2 Desayunos

Se integra por el monto pendiente de enterar por concepto de los desayunos que se entregan en las diferentes instituciones públicas apegadas al programa alimentario, en colaboración con Gobierno del Estado, como a continuación se presenta:

Concepto	2022
DESAYUNOS FRIOS	$ 217,000
DESAYUNOS CALIENTES	$ 100,266
Suma	**$ 317,266**

Concepto	MENOR A90	180 DIAS	MENOR A 365	MAYOR A 365
DESAYUNOS FRIOS				$ 217,000
DESAYUNOS CALIENTES				$ 100,266
Suma	**$ -**	**$ -**	**$ -**	**$ 317,266**

c) 1122-5 Cuentas por cobrar a la Federación por Convenio

Concepto	2022
Otros Convenios y Subsidios Federales	$ -
Suma	**$ -**

Concepto	90 DIAS	180 DIAS	MENOR A 365	MAYOR A 365
Otros Convenios y Subsidios Federales	$ -			$ -
Suma	**$ -**	**$ -**	**$ -**	**$ -**

Concepto	2022
Otros Convenios Estatales	$ -
Suma	**$ -**

Concepto	MENOS DE 90 DIAS	180 DIAS	MENOR A 365	MAYOR A 365
Otros Convenios Estatales	$ -			
Suma	**$ -**	**$ -**	**$ -**	**$ -**

d) 1122 Ingresos por Subsidio Municipal

Se integra por el monto pendiente de enterar por concepto de Subsidio Municipal y se integra de la siguiente manera:

Concepto	2022
AYUNTAMIENTO DE TIJUANA	$ 268,921
Suma	**$ 268,921 $ -**

Concepto	MENOR A 90 DIAS	180 DIAS	MENOR A 365	MAYOR A 365
AYUNTAMIENTO DE TIJUANA				$ 268,921
Suma	**$ -**	**$ -**	**$ -**	**$ 268,921**

e) 1123 Deudores Diversos por Cobrar

Se integra por el monto pendiente de cancelar por concepto de anticipos a personal de Confianza quienes aún no aparecen en nómina así como el anticipo a personal de Honorarios que haya quedado en transito, como a continuación se describe:

Concepto		2022
GASTOS POR COMPROBAR	$	-
ANTICIPO DE NOMINA EMPLEADOS	$	-
ANTICIPO DE HONORARIOS	$	32,110
ANTICIPO DE AUTOGESTIVAS	$	12,653
ANTICIPO DE TALLERISTAS	$	131,701
FUNCIONARIOS Y EMPLEADOS	$	-
Suma	**$**	**176,464**

f) 1124 Ingresos por recuperar a corto plazo

Se integra por el saldo en las cuentas de Subsidio al empleado u otros impuestos, como a continuación se describe:

Concepto		2022
SUBSIDIO AL EMPLEO	$	-
IMPUESTOS POR RECUPERAR	$	-
Suma	**$**	**-**

Nota 3 Almacén de materiales y suministros de consumo

Se integra por los saldos que se encuentran en el almacén del programa alimentario, así como el almacén de donativos que consigue el departamento de Acopio de Recursos, los cuales están valuados a costo de adquisición, como se describe a continuación:

	Concepto		2022
a)	ALIMENTOS Y UTENSILIOS	$	28
b)	DONATIVOS	$	3,089,789
c)	ALMACEN COVID GRATIS	$	138
d)	ALMACEN NUEVA MODALIDAD	$	2,475
	Suma	**$**	**3,092,431**

a) Alimentos y Utensilios

El saldo de esta cuenta esta integrado por la existencia que quedo en el almacén de los insumos que se recibían por concepto de Desayunos Calientes y que ya no fueron entregados durante este periodo:

Concepto		2022
DESAYUNOS CALIENTE	$	28
DESAYUNO FRIOS	$	-
DESPENSA DE DESAYUNO ESCOLAR CALIENTE	$	-
DESPENSAS MENORES DE 1 A 5 AÑOS	$	-
DESPENSAS MUJERES EMBARAZADAS	$	-

DESPENSAS ADULTOS MAYORES	$	-
Suma	**$**	**28**

b) Almacén de Donativos

El saldo de esta cuenta esta integrado por la existencia en el almacén de Donativos los cuales fueron gestionados por el departamento de Acopio de Recursos. Dicha cuenta contable solo funge como cuenta puente debido a que los donativos que aquí se registran no forman parte del Patrimonio de la Entidad, ya que así como ingresan se les da salida con las entregas que se hacen a asociaciones de asistencia social y personas físicas en condición de vulnerabilidad:

		2022
DONATIVOS EN ESPECIE	$	1,580,648
DONATIVOS S/ RECIBO DEDUCIBLE	$	1,450,332
DONATIVO POR SERVICIO	$	58,810
Suma	**$**	**3,089,789**

c) Almacén Despensas Covid Gratis

Durante la contingencia sanitaria declarada en nuestra ciudad el 26 de Abril de 2020, fue autorizado por el Sistema para el Desarrollo Integral de la Familia de Baja California, que la entrega de las despensas que se tenían autorizadas para el ejercicio 2020 en el programa alimentario, no tuvieran costo para los beneficiarios, por lo que todas las modalidades se entregaron gratis por lo que se crearon cuentas puente en el activo y pasivo para el control de las mismas.

El saldo restante se debe a que los insumos de desayunos también fueron entregados como despensas, quedando un remanente el cual ya no se pudo entregar durante este ejercicio:

Concepto		2022
DESPENSA FAMILIAS EN DESAMPARO	$	-
DESPENSA MUJERES EMBARAZADAS	$	-
DESPENSA MENORES DE 1-5 AÑOS	$	-
DESPENSA ADULTOS MAYORES	$	-
DESAYUNOS CALIENTES	$	138
DESAYUNOS FRIOS	$	-
Suma	**$**	**138**

d) Almacén Nueva Modalidad

Derivado de las consecuencias que ha generado la pandemia a rais del virus SARS-COV2 (COVID--19) , y que se sigue siendo de impacto desfavorable en la economia de las familias de la ciudad de Tijuana, se Autorizo mediante Oficio DIF/DGEN/260/2022 que no se cobraran durante el ejercicio de Enero a Diciembre 2022. El saldo que se presenta a continuacion es por las despensas que aun no han sido entregadas a los ciudadanos en condicion de vunerabilidad.

Concepto		2022
PERSONAS EN SITUACION DE EMERGENCIA	$	-
PERSONAS DE ATENCION PRIORITARIA	$	2,475
PRIMEROS 1000 DIAS DE VIDA	$	-
Suma	**$**	**2,475**

Nota 4 Bienes Muebles, Inmuebles e Intangibles

Los saldos contables al 31 de diciembre de 2022 se integran como a continuación se detalla:

	Concepto		2022
a)	BIENES INMUEBLES, INFRAESTRUCTURA Y	$	167,748,719
b)	BIENES MUEBLES	$	9,065,538
c)	ACTIVOS INTANGIBLES	$	137,755

d)	DEPRECIACIÓN, DETERIORO Y AMORTIZACIÓN ACUMULADA DE BIENES	$	(40,448,328)
	Suma	**$**	**136,503,684**

a) **Bienes Inmuebles, Infraestructura y Construcciones en Proceso**

Se integra de la siguiente manera:

Concepto		2022
TERRENOS	$	89,761,291
VIVIENDAS	$	77,987,428
INFRAESTRUCTURA Y CONSTRUCCIONES EN PROCESO	**$**	**167,748,719**

Bienes Muebles, Intangibles y Depreciaciones

Se integran de la siguiente manera:

	Concepto		2022
	MOBILIARIO Y EQUIPO DE ADMINISTRA(	$	2,506,339
	MOBILIARIO Y EQUIPO EDUCACIONAL	$	354,072
	EQUIPO E INSTRUMENTAL MÉDICO Y	$	24,663
	VEHÍCULOS Y EQUIPO DE TRANSPORTE	$	5,202,053
	EQUIPO DE DEFENSA Y SEGURIDAD	$	40,409
	MAQUINARIA, OTROS EQUIPOS Y	$	938,001
b)	**Subtotal BIENES MUEBLES**	**$**	**9,065,537**
	SOFTWARE	$	137,755
c)	**Subtotal ACTIVOS INTANGIBLES**	**$**	**137,755**

d) La depreciación esta integrada de la siguiente manera:

	Concepto		2022
a)	DEPRECIACIÓN ACUMULADA DE	$	(12,558,483)
b)	DEPRECIACIÓN ACUMULADA DE INFRA(	$	(20,496,097)
c)	DEPRECIACIÓN ACUMULADA DE BIENES MUEBLES	$	(7,393,748)
	Subtotal DEPRECIACIÓN, DETERIORO Y AMORTIZACIÓN ACUMULADA DE	**$**	**(40,448,328)**

	Concepto	%		2022
	DEPRECIACION ACUMULADA EDIFICIOS	5%	$	(12,558,483)
a)	**Total Depreciación Acumulada Edificios**		**$**	**(12,558,483)**
	DEPRECIACION ACUMULADA DE INFRAESTRUCT	5%	$	(20,496,097)
b)	**Total Depreciación Acumulada Infraestructura**		**$**	**(20,496,097)**
	DEPRECIACION ACUMULADA DE MOBILIARIO Y E	10%	$	(1,365,564)
	DEPRECIACION ACUMULADA EQUIPO DE COMPU	30%	$	(220,437)
	DEPRECIACION ACUMULADA MOB Y EQUIPO CD	10%	$	(23,895)
	DEPRECIACION ACUMULADA EQ. AUDIOVISUAL	30%	$	(95,669)
	DEPRECIACION ACUMULADA EQUIPO DE COMUI	30%	$	(1,399)
	DEPRECIACION ACUMULADA MOB Y EQUIPO CEI	10%	$	(167,987)
	DEPRECIACION ACUMULADA EQUIPO MASIVO	10%	$	(25,719)
	DEPRECIACION ACUMULADA DE EQUIPO DE TRANSPORTE	20%	$	(5,339,555)
	DEPRECIACION ACUMULADA EQUIPO DE SEGUR	10%	$	-

	DEPRECIACION ACUMULADA MAQUINAS Y HERRAMIENTAS	10%	$	(37,767)
	DEPRECIACION ACUMULADA OTROS EQUIPOS	10%	$	(32,657)
	DEPRECIACION ACUMULADA DE AIRE ACONDICIONADO	10%	$	(83,098)
c)	**Total Depreciación Acumulada Bienes Muebles**		**$**	**(7,393,748)**

Método de depreciación y tasa aplicadas

La depreciación se calcula con base en los valores históricos de los archivos, por el método de línea recta siendo las tas a aplicar, las siguientes en base a los parametros de estimacion de vida util emitidas por el CONAC.

Concepto	Tasa
Edificios y construcciones	5%
Mobiliario y equipo de oficina	10%
Equipo de compurto	30%
Equipo de transporte	20%
Maquinaria y herramientas	10%

Pasivo

Este género se compone de dos grupos, el Pasivo Circulante y el Pasivo No Circulante, en éstos inciden pasivos derivados de operaciones por servicios personales, cuentas por pagar por operaciones presupuestarias devengadas y contabilizadas al ultimo día del ejercicio correspondiente así como pasivos por obligaciones laborales, a continuación se presenta la integración del pasivo:

Concepto		2022
PASIVO CIRCULANTE	$	10,773,780
PASIVO NO CIRCULANTE	$	1,060,509
Suma de Pasivo	**$**	**11,834,289**

Nota 5 Pasivo Circulante

Destacan entre las principales partidas del Pasivo Circulante las siguientes:

	Concepto		2022
a)	SERVICIOS PERSONALES POR PAGAR	$	2,725,745
b)	PROVEEDORES POR PAGAR A CORTO	$	3,576,485
c)	AYUDAS SOCIALES	$	-
d)	DONATIVOS	$	3,105,866
e)	RETENCIONES Y CONTRIBUCIONES	$	1,097,780
f)	OTRAS CUENTAS POR PAGAR A	$	267,904
	Suma PASIVO CIRCULANTE	**$**	**10,773,780**

a) Servicios Personales por Pagar a Corto Plazo

El importe de esta cuenta esta constituido principalmente por: Aportaciones de Seguridad Social (patronal); Prima Vacacional, cuyo importe se paga en junio y octubre; Aguinaldo cuyo importe se pagará en el mes de diciembre, así como finiquitos dentro del ejercicio.

Concepto		2022
SUELDOS POR PAGAR	$	240,796
SUELDOS POR PAGAR HONORARIOS	$	93,574
REMUNERACIONES ADICIONALES Y	$	2,209,863
SEGURIDAD SOCIAL Y SEGUROS POR	$	1,511

Suma SERVICIOS PERSONALES $ 2,545,745

b) Proveedores por Pagar a Corto Plazo

Representa los adeudos con proveedores derivados de operaciones de SISTEMA PARA EL DESARROLLO INTEGRAL DE LA FAMILIA, con vencimiento menor o igual a doce meses.

Concepto	Vencimiento a 90 días	Vencimiento a 180 días	Vencimiento menor o igual a 365	Vencimiento mayor a 365
COMISION ESTATAL DE SERVICIOS PUBLICOS DE	$262,394.81			
CFE SUMINISTRADORA DE SERVICIOS BASICOS S.A	$51,204.00			
GURROLA RODRIGUEZ JULIO	$7,364.00			
MUÑOZ DURAN LUCIANO	$2,100.00			
FARMACIAS LA MODERNA	$650,873.70			
ROCHA PAEZ MANUEL ARODI	$18,284.00			
REYES HERNANDEZ ANGELICA MARIA	$2,100.00			
MELGAR BELMONT GERARDO DE JESUS	$560.00			
CRUZ ROJA MEXICANA I. A.	$702,596.91			
VALENZUELA ESPINOZA MIGUEL ALFONSO	$3,200.00			
BAJA DIALISIS S.C	$70.00			
NUCLEO DIAGNOSTICO AVANZADO S.A DE C.V	$58,061.62			
ESTOLANO OJEDA GUSTAVO	$2,800.00			
MEDINA LOPEZ JAVIER	$700.00			
MARTINEZ CAAMAÑO JUAN	$62,585.60			
TAPIA CASTAÑEDA CELIA DEL CARMEN	$5,600.00			
LOPEZ ESPARZA FEDERICO	$15,900.00			
PEÑA VILLEGAS MANUEL R	$27,955.20			
NAVARRO CALZADILLA JOSE MANUEL	$10,710.00			
BERNAL ARREOLA JUAN JOSE	$11,400.00			
BARRERA PACHECO JUAN MARIANO	$3,640.00			
CARDENAS DIAZ FRANCISCO	$1,400.00			
MELGAR BELMONT HUGO	$1,680.00			
DELGADILLO TOVAR MARIO	$2,100.00			
OCHOA ORTIZ GENOVEVA	$3,500.00			

GARCIA PEREZ SERGIO	$8,204.00			
RAMIREZ CASILLAS ALBERTO	$3,500.00			
LEON SAU EDUARDO ALBERTO	$54,600.00			
GALVAN GARCIA RAUL	$3,500.00			
CENTRO DE SORDERA Y LENGUAJE S.C.	$14,000.00			
RADIOLOGÍA Y TOMOGRAFIA DE BAJA	$17,566.20			
UNIDAD ONCOLOGICA AMBULATORIA S.C.	$21,000.00			
HOSPITAL DE SALUD MENTAL DE TIJUANA A.C.	$8,591.40			
BAÑALES LEY REBECA	$14,420.00			
TOVAR SOOTS MARIA VICTORIA ERNESTINA	$3,780.00			
LUNA GARCÍA FELIPE	$1,077.84			
ESCOBEDO GONZALEZ ABEL	$5,824.00			
ROLDAN ORTEGA MARTHA	$15,900.00			
OLIVARES RODRIGUEZ SERGIO	$17,718.40			
SCHULZ ROBLES ENRIQUE	$270.00			
CHOY JUY DAVID	$2,800.00			
UNIDAD MEDICA QUIRURGICA MATERNO	$33,597.78			
RUINK ROMERO JOSE LUIS	$22,070.00			
MELGAR ANDA GERARDO	$840.00			
ISAIS ANDREU HERBERT	$51,240.00			
KM ORTOPEDICA S DE RL DE CV	$431,859.66			
SIBAJA AGUILAR ANTONINO	$13,865.60			
AVILA RODRIGUEZ MARTHA OFELIA	$3,010.00			
COI CENTRO ONCOLOGICO INTERNACIONAL SAPI DE	$3,815.24			
ESQUIVEL ALVARADO JUAN JOSE	$2,100.00			
RODRIGUEZ CANTU ADRIANA	$840.00			
INSTITUTO NEFROLOGICO DE TIJUANA SA DE CV	$446,761.33			
CRUZ SANTIAGO SAMARIA	$5,600.00			
ARCE SOTO GUSTAVO	$14,302.40			
SANCHEZ HERRERA MARCELA MONTSERRAT	$1,400.00			

LOPEZ VALDEZ ROBERTO	$680.40			
TAMBOR GRUPO LOGISTICO S DE RL DE CV	$94,489.20			
HUMANITARIA CRUZ VERDE DE BC A.C.	$350.00			
CAÑEZ NAVARRO YESSICA RUBI	$3,360.00			
LOPEZ FLORES ANGEL MARIANO	$3,360.00			
FLORES BENITEZ GUSTAVO	$32,636.80			
IMPUESTO SOBRE REMUNERACIONES AL	$308,775.25			
	$ 3,576,485	**$ -**	**$ -**	**$ -**

c) Ayudas Sociales

Se integra por los saldos en las cuentas de Ayudas Sociales pendientes de liquidar a proveedores por la adquisición de sillas de ruedas, bastones, despensas y laptops que se entregan a las personas como apoyo en especie, o apoyos económicos a personas pendientes de pagar:

Concepto		Importe
AYUDAS SOCIALES A PERSONAS	$	-
OTRAS AYUDAS	$	-
AYUDAS POR DESASTRES NATURALES Y OTROS SINIESTROS	$	-
Suma AYUDAS SOCIALES	**$**	-

d) Donativos

Se integra por los saldos en las cuentas Donativos, los cuales se van cancelando al momento de ir restando la existencia en el almacén de donativos, estas cuentas coinciden con las cuentas de Almacén de Donativos y Almacén Covid Gratis del Activo, ya que se van disminuyendo conforme se hacen las entregas a la población

Concepto		Importe
DONATIVOS RECIBIDOS EN ESPECIE	$	1,462,748
DONATIVOS SIN DEDUCIBLE FISCAL VARIOS	$	1,463,795
DONATIVOS EN SERVICIOS	$	58,810
ALMACEN COVID GRATIS	$	138
DESPENSAS NUEVA MODALIDAD	$	120,375
Suma DONATIVOS	**$**	**3,105,866**

e) Retenciones por Pagar a Corto Plazo

El importe de esta cuenta esta constituido principalmente por: Retenciones de ISR por Sueldos y Salarios, Honorarios y por Arrendamiento; retenciones derivadas de aportaciones de seguridad social (Trabajadores) mismas

Concepto	Importe	
I.S.P.T BASE	$	80,791
I.S.P.T CONFIANZA	$	217,537
I.S.S.S.T.E.C.A.L.I	$	110,991
SUTSPEMIDBC	$	573,502
RETENCIONES PENSION ALIMENTICIA	$	2,463
RETENCION DE HONORARIOS 10%	$	46,780
OTRAS RETENCIONES Y CONTRIBUCIONES POR PAGAR A CP	$	5,655

RETENCIONES POR ASIMILADOS AL SALARIO	$	60,062
Suma RETENCIONES Y CONTRIBUCIONES POR PAGAR A CORTO PLAZO	**$**	**1,097,780**

f) Otras cuentas por pagar a corto plazo

Es el saldo integrado por las retenciones de nómina del personal de base y confianza por concepto de prestamos, así como retenciones por servicios médicos del personal de confianza, como se desglosa a continuación:

Concepto		Importe
DINERO FACIL Y RAPIDO DESCUENTOS	$	33,325
RETENCIONES EN NOMINA (SM. MUNICIPA	$	184,759
CREDITO FONACOT	$	5,563
UMBRELLA COMPANIA DE SEGUROS	$	34,671
RETENCIONES FINIQUITOS POR ADEUDO	$	9,585
Suma OTRAS CUENTAS POR PAGAR A CORTO PLAZO	**$**	**267,904**

Nota

Respecto a la cuenta 2119-9-1-002 Retenciones en Nomina (SM Municipales), se hace la aclaración que dicho saldo surge de las retenciones que se hace al personal de confianza por concepto del Servicio Médico que se recibe por parte de la Dirección de Servicios Médicos Municipales, para subsidiar medicamentos y servicios profesionales de médicos especialistas. A la fecha de emisión de los estados financieros, la entidad ya cuenta con el convenio con la Dirección de Servicios Médicos.

Adicional se informa que se hace uso de la retención que se hace a los empleados para cubrir medicamento y servicios médicos, cuando así se requiera, ya que se cuenta con presupuesto asignado para cubrir dichos servicios.

Nota 6 Pasivo No Circulante

El pasivo manifestado en nuestra información financiera, corresponde a obligaciones reales derivadas de laudos laborales y/o juicios de amparo debidamente devengados, cuyos pagos se encuentran pendientes a la fecha de elaboración de los estados financieros, como se describe a continuación:

Concepto		2022
PASIVO NO CIRCULANTE PROVISION DEMANDAS Y JUICIOS	$	1,060,509
Suma de Pasivos a Largo Plazo	**$**	**1,060,509**

II) NOTAS AL ESTADO DE ACTIVIDADES

Ingresos de Gestión

Los ingresos de gestión del ente que se reflejan en los estados financieros son de naturaleza deudora y reflejan un

	Concepto		Importe
1	INGRESOS POR VENTA DE BIENES Y PRESTACIÓN DE SERVICIOS	$	9,438,302
2	PARTICIPACIONES, APORTACIONES, CONVENIOS, INCENTIVOS	$	225,000
3	TRANSFERENCIAS, ASIGNACIONES, SUBSIDIOS Y SUBVENCIONES, Y	$	78,825,656
4	OTROS INGRESOS Y BENEFICIOS	$	89,398
	Suma INGRESOS Y OTROS BENEFICIOS	**$**	**88,578,356**

Nota 1

Los **ingresos por venta de Bienes y Prestación de Servicios** devengados a la fecha de emisión de los estados financieros, son los que a continuación se describen:

	Concepto		Importe
a)	CENTRO DE DESARROLLO INFANTIL COMUNITARIO (CEDICS)	$	1,230,905
b)	CENTRO DE DESARROLLO COMUNITARIO	$	2,013,844

c)	PROGRAMAS ALIMENTARIOS GRUPOS VULNERABLES	$	-
d)	CENTRO PROTECCION SOCIAL DE LA MUJER	$	244,960
e)	CASA DEL ABUELO	$	-
f)	PLATICAS PREMATRIMONIALES	$	2,229,655
g)	CREDENCIALES Y PLACAS DE DISCAPACIDAD	$	1,069,374
h)	PATRONATO	$	2,649,565
	Suma INGRESOS POR VENTA DE BIENES Y PRESTACIÓN DE	**$**	**9,438,302**

a) Centros de Desarrollo Infantil

Ingresos por mensualidades de las 6 estancias infantiles, de los menores inscritos en dichas estancias, cabe hacer la aclaración que a consecuencia de la pandemia por COVID-19 en la que nos encontramos; los servicios que se prestan en los CDIC se reanudaron en el con aforo, asi como la disminucion de las Estancias que prestan el servicio.

b) Centros de Desarrollo Comunitario

Ingresos por los servicios ofrecidos, clases, cursos, servicios psicólogos, dentistas, los cuales se otorgan en los 9 Centros de Desarrollo Comunitario.

c) Programa Alimentario

Ingresos por la venta de Despensas de Apoyo del programa alimentario, los cuales son entregados a las personas inscritas en el padrón alimentario elaborado por el departamento de Alimentario de la Entidad.

d) Centro de Protección Social de la Mujer

Ingreso por las consultas psicológicas que se dan en las instalaciones del SDIF, a bajo costo a la población en la ciudad de Tijuana.

e) Casa del Abuelo

Ingresos por mensualidades de las personas que asisten a la Casa del Abuelo, en la cual se les da atención y actividades recreativas, para los Adultos Mayores.

f) Pláticas Prematrimoniales

Ingresos por la impartición de pláticas prematrimoniales las cuales son un requisito para contraer matrimonio, y son impartidas por personal capacitado de la Entidad.

g) Credenciales y Placas de Discapacidad

Ingresos por la reposición de las Credenciales de Discapacidad y los Tarjetones emitidos para hacer uso de los lugares reservados para personas con Discapacidad; cabe hacer la aclaración que derivado del cambio de la semaforización en la ciudad se ha incrementado la entrega de placas y credenciales, respetando los protocolos de higiene y seguridad y trabajando mediante citas.

h) Patronato

Ingresos derivados de los donativos o eventos que se pudieran realizar, como apoyo a la recaudación del SDIF, cabe hacer la aclaración que a la fecha de emisión de los estados financieros, los ingresos recibidos en Patronato han sido principalmente por donativos recaudados por el Sorteo SDIF 2022.

Nota 2

Ingreso devengado por Convenio con INDESOL por concepto de **"Refugio para mujeres sus hijos e hijas vicitmas de violencia"**

Concepto		Importe
OTROS CONVENIOS FEDERALES	$	-
Subtotal Aportaciones	**$**	**-**

Ingreso devengado por Convenio con Gobierno del Estado por concepto de **"Programa de Desarrollo Comunitario"**

Concepto		Importe
OTROS CONVENIOS ESTATALES	$	225,000
Subtotal Aportaciones	**$**	**225,000**

Nota 3 Ingreso devengado por Aportación Municipal aprobada en el presupuesto de Ingresos del ejercicio 2022

Concepto		Importe
APORTACIONES DEL SUBSIDIO MUNICIPAL	$	78,825,656
Subtotal Aportaciones	**$**	**78,825,656**

Nota 4 Al 31 de diciembre de 2022 los Otros Ingresos y Beneficios con los que cuenta la entidad son los que se describen a continuación:

Concepto		Importe
GANANCIA CAMBIARIA	$	31,644
OTROS INGRESOS	$	57,754
Subtotal Otros Ingresos	**$**	**89,398**

Gastos y Otras Pérdidas:

El rubro de Gastos está conformado por Gastos de Funcionamiento. Asignaciones y Ayudas, Otros Gastos y Pérdidas Extraordinarias y Otros Gastos, y se integra de a siguiente manera:

	Concepto		Importe
5)	GASTOS DE FUNCIONAMIENTO	$	88,000,543
6)	TRANSFERENCIAS, ASIGNACIONES, SUBSIDIOS Y OTRAS AYUDAS	$	2,280,966
7)	OTROS GASTOS Y PÉRDIDAS EXTRAORDINARIAS	$	3,765,632
	Suma de GASTOS Y OTRAS PÉRDIDAS	**$**	**94,047,141**

Nota 5 ***Gastos de Funcionamiento***

	Concepto		Importe
a)	SERVICIOS PERSONALES	$	67,860,139
b)	MATERIALES Y SUMINISTROS	$	2,714,220
c)	SERVICIOS GENERALES	$	17,426,184
	Suma de Gastos de Funcionamiento	**$**	**88,000,543**

a) Servicios Personales

Corresponde a la nómina devengada del personal adscrito a SDIF, de conformidad con la plantilla publicada en el periodico oficial del Estado de baja California.

Concepto		Importe	%
REMUNERACIONES AL PERSONAL DE CARÁCTER	$	18,731,394	
REMUNERACIONES AL PERSONAL DE CARÁCTER TRANSITORIO	$	9,363,034	
REMUNERACIONES ADICIONALES Y ESPECIALES	$	17,335,179	
SEGURIDAD SOCIAL	$	3,754,844	
OTRAS PRESTACIONES SOCIALES Y	$	18,675,689	
Suma de Servicios Personales	**$**	**67,860,139**	**72%**

b) Materiales y Suministros

Integrado por las compras devengadas de materiales necesarios para la operación de la dependencia, como son la compra de papelería, los alimentos y utensilios para los complementos de los desayunos del programa alimentario, combustibles, entre otros, como se describe a continuación:

Concepto		Importe	%
MATERIALES DE ADMINISTRACIÓN, EMISIÓN DE	$	499,610	
ALIMENTOS Y UTENSILIOS	$	999,927	
MATERIAS PRIMAS Y MATERIALES DE			
MATERIALES Y ARTÍCULOS DE CONSTRUCCIÓN Y	$	106,404	
PRODUCTOS QUÍMICOS, FARMACÉUTICOS Y DE	$	14,865	
COMBUSTIBLES, LUBRICANTES Y ADITIVOS	$	948,211	
VESTUARIO, BLANCOS, PRENDAS DE	$	26,286	
HERRAMIENTAS, REFACCIONES Y ACCESORIOS MENORES	$	118,917	
Suma de Materiales y Suministros	**$**	**2,714,220**	**3%**

c) Servicios Generales

Integrado por los servicios devengados por concepto de Luz, Agua, Telefonía, Reparaciones, Servicios médicos entre otros, como se describe a continuación:

Concepto		Importe	%
SERVICIOS BÁSICOS	$	2,620,136	
SERVICIOS DE ARRENDAMIENTO	$	608,666	
SERVICIOS PROFESIONALES, CIENTÍFICOS Y	$	622,689	
SERVICIOS FINANCIEROS, BANCARIOS Y	$	60,520	
SERVICIOS DE INSTALACIÓN, REPARACIÓN,	$	965,538	
PUBLICIDAD	$	-	
SERVICIOS DE TRASLADO Y VIÁTICOS	$	12,735	
SERVICIOS OFICIALES	$	7,002	
OTROS SERVICIOS GENERALES	$	12,528,898	
Suma de Servicios Generales	**$**	**17,426,184**	**19%**

Nota 6 ***Transferencias, asignaciones, subsidios y otras ayudas***

El saldo de estas cuentas se integra por el costo de la adquisición de insumos o entrega de apoyos económicos, a la población en condición de vulnerabilidad que así lo solicitan.

Concepto		Importe
AYUDAS SOCIALES A PERSONAS	$	2,280,966
OTRAS AYUDAS		
AYUDAS SOCIALES POR DESASTRES NATURALES Y		
Suma de Transferencias, asignaciones, subsidios	**$**	**2,280,966**

Nota 7 *Estimaciones depreciaciones, deterioros y amortizaciones*

	Concepto		Importe
	DEPRECIACIÓN DE BIENES INMUEBLES	$	3,072,786
	DEPRECIACIÓN DE BIENES MUEBLES	$	463,703
a)	**Suma de Gastos de Estimaciones, Depreciaciones, Deterioros**	**$**	**3,536,489**

	Concepto		Importe
	GASTOS FINANCIEROS	$	22,250
	PERDIDA CAMBIARIA	$	53,049
b)	**Suma de Otros Gastos**	**$**	**75,299**
	Suma	**$**	**3,611,788**

Nota 8 *Resultado del Ejercicio (Ahorro/Desahorro)*

El resultado del ejercicio que se ve reflejado en el estado financiero, corresponde a la diferencia que se tuvo en los ingresos con respecto al rubro de egresos dentro del ejercicio que se informa:

Concepto		Importe
INGRESOS Y OTROS BENEFICIOS	$	88,578,356
GASTOS Y OTRAS PÉRDIDAS	$	94,047,141
Resultado del Ejercicio	**$**	**(5,468,785)**

III) NOTAS AL ESTADO DE VARIACIÓN EN LA HACIENDA PÚBLICA

En el periodo que se informa no hubo variaciones al Patrimonio Contribuido.
En el periodo que se informa el patrimonio generado, procede de la recepción de las aportaciones ordinarias que se tienen en la Entidad.

Concepto		Importe
HACIENDA PÚBLICA/PATRIMONIO CONTRIBUIDO	$	115,979,907
RESULTADOS DE EJERCICIOS ANTERIORES	$	23,004,698
REVALÚOS	$	34,340,375
RECTIFICACIONES DE RESULTADOS DE EJERCICIOS ANTERIORES	$	(28,875,062)
EXCESO DE INGRESOS SOBRE EGRESOS		
Suma Hacienda Pública y Patrimonio	**$**	**144,449,918**

IV) NOTAS AL ESTADO DE FLUJOS DE EFECTIVO

Efectivo y equivalentes

1. El análisis de los saldos inicial y final que figuran en la última parte del Estado de Flujo de Efectivo en la cuenta de efectivo y equivalentes es como sigue:

Concepto		2022		2021
BANCOS/TESORERÍA	$	10,252,569	$	6,148,708
BANCOS/DEPENDENCIAS Y OTROS	$	-	$	-
INVERSIONES TEMPORALES (HASTA 3	$	-	$	-
FONDOS CON AFECTACIÓN	$	-	$	-
DEPÓSITOS DE FONDOS DE	$	181,891	$	181,891
Total de EFECTIVO Y EQUIVALENTES	**$**	**10,434,460**	**$**	**6,330,599**

V) CONCILIACIÓN ENTRE LOS INGRESOS PRESUPUESTARIOS Y CONTABLES, ASÍ COMO ENTRE LOS EGRESOS PRESUPUESTARIOS Y LOS GASTOS CONTABLES

La conciliación se presentará atendiendo a lo dispuesto por el Acuerdo por el que se emite el formato de conciliación entre los ingresos presupuestarios y contables, así como entre los egresos presupuestarios y los gastos contables.

Conciliación entre los Ingresos Presupuestarios y Contables Correspondientes del 01 de Enero al 31 de diciembre de 2022				
1. Total de Ingresos Presupuestarios			**$**	**88,488,958**
2. Mas Ingresos Contables no Presupuestarios			**$**	**89,398**
Transferencias del Exterior				
Ingresos Financieros				
Incremento por Variación de Inventarios				
Disminución del Exceso de Estimaciones por				
Disminución del exceso de provisiones				
Otros Ingresos y Beneficios varios				
* Otros Ingresos Contables no Presupuestarios	$	89,398		
3. Menos Ingresos Presupuestario no Contables			**$**	**-**
Productos de Capital				
Aprovechamientos de Capital				
Ingresos derivados de financiamientos				
Otros Ingresos Presupuestarios no Contables				
4. Ingresos Contables (4=1+2-3)			**$**	**88,578,356**

* Corresponden a la suma de la cuenta de ganancia cambiaria por un total de $ 31,644.00 y la cuenta otros ingresos por un total de $ 57,754.00, obtenido de venta de chatarra por concepto de baja de bienes, dando un total de ingresos contables no presupuetales de $ 89,398.00

Conciliación entre los Egresos Presupuestarios y los Gastos Contables Correspondientes del 01 de Enero al 31 de diciembre de 2022				
1. Total de Egresos Presupuestarios			**$**	**90,344,759**
2. Menos Egresos Presupuestarios no Contables			**$**	**63,250**
Materias Primas y Materiales de Produccion				
Materiales y suministros				
* Mobiliario y equipo de administración	$	43,570		
Mobiliario y equipo educacional y recreativo				
Equipo e instrumental médico y de				
Vehiculos y equipo de transporte				
Equipo de defensa y seguridad				
** Maquinaria, otros equipos y herramientas	$	19,680		
Activos biológicos				
Bienes inmuebles				
Activos intangibles				
Obra pública en bienes de Dominio Público				
Obra pública en bienes propios				

	Acciones y participaciones de capital			
	Compra de titulos y valores			
	concesion de prestamos			
	Inversiones en fideicomisos, mandatos y			
	Provisiones para contingencias y otras			
	Amortización de la deuda pública			
	Adeudos de ejercicios fiscales anteriores			
	Otros egresos presupuestales no contables			
3. Mas Gastos Contables no Presupuestales			**$**	**3,765,632**
	Estimaciones, depreciaciones, deterioros,	$	3,690,333	
	Provisiones			
	Disminución de inventarios			
	Aumento por insuficiencia de estimaciones por			
	Aumento por insuficiencia de provisiones			
***	Otros gastos	$	75,299	
	Otros gastos contables no presupuestales			
4. Egresos Contables (4=1-2+3)			**$**	**94,047,141**

* Corresponde a la compra de sillas ejecutivas en el mes de Abril por un monto de $11,545.20 pesos, la adquisicion de un Figobar en el mes de junio por un monto de $7,818.12 pesos, y la compra de una Laptod en el mes de septimbre por un total de $24,207.00 pesos, dando un total de $43,570.32 pesos de la cuenta Mobiliario y equipo de

** Corresponde a la compra de un Carpa adquirido en el mes de Abril por un monto de $8,880.00 y la adquisicion de un minisplit en el mes de agosto por un monto de $10,800.00 pesos dando un total de $19,680.00 pesos de la cuenta maquinaria, otros equipos y herramientas.

*** Corresponden a la suma de la cuenta Gastos financieros por un total de $ 22,249.62 pesos siendo causados por comisiones bancarias y la cuenta Perdida Cambiaria por un total de $ 53,049.35 pesos dando un total de ingresos contables no presupuetales de $ 75,298.97 pesos.

B) NOTAS DE MEMORIA (CUENTAS DE ORDEN)

Las cuentas de orden se utilizan para registrar movimientos de valores que no afecten o modifiquen el balance del ente
Las cuentas que se manejan para efectos de estas Notas son las siguientes:

Cuentas de Orden Contables y Presupuestarias:

Cuentas de orden Contables:

Las cuentas que se manejan para efectos de estas Notas son las siguientes notas contables:

a) Predios
b) Unidades de Transporte
c) Obras de Arte

Concepto		Importe
VALORES	$	-
EMISIÓN DE OBLIGACIONES	$	-
AVALES Y GARANTÍAS	$	-
JUICIOS	$	-
INVERSIÓN MEDIANTE PROYECTOS PARA PRESTACIÓN DE SERVICIC	$	-
BIENES BAJO CONTRATO EN COMODATO	$	220,183
	$	-
Suma CUENTAS DE ORDEN CONTABLES	**$**	**220,183**

Bienes concesionados o en comodato: El Sistema para el Desarrollo Integral de la Familia cuenta con bienes

1. Predios Propiedad del H. Ayuntamiento de Tijuana:

No.	Nombre	Domicilio	Superficie	Clave Catastral
1	Alegría	Calle Ejercito Trigarante No.	259.1	MN-008-010
2	Caritas Felices	Calle Virtud No. 22397, Col.	1,196.46	MZ-203-022
3	Colorines	Calle Fuentes de Mexicali	1,525.65	FD-504-001
4	Natura	Ave. Natura s/n, Frac. Natura	450.39	SU-270-002
5	Trazos Alegres	Ave. Ignacio Allende No.	1,940.10	BI-038-004
6	Elena Victoria	Cjon. Laurel Col. Cañadas	668.33	FD-526-001

2. Predios Propiedad del Gobierno del Estado de B.C.

No.	Nombre	Domicilio	Superficie	Clave Catastral
7	Guaycura/ Mundo de	Ave. Paseo del Guaycura	10,202.59	BP-037-000
8	Obrera II	Ave. Centenario y Francisco	679.11	Ob-064-009
9	Arcoíris	Calle De la Piña No. 2255,	1,632.89	FD-321-001
10	Campanita	Calle Xolalpan No. 9274,	325.44	MW-167-001
11	Corazón Alegre y	Calle Chichimecas y	9,860.75	MW-052-000
12	Emiliano Zapata	Ave. Sierra de Juárez No.	226.26	CF-246-014
13	Garabatos Infantiles	Ave. Mar Mediterráneo no.	451.79	CF-440-018
14	Libertad de Expresión	Ave. Aguascalientes	479.9	CF-318-015
15	Manuel Paredes	Ave. Culiacán No.3285, Col.	190.55	CT-021-001
16	Margarita Maza de Juárez	Ave. De la Paz No. 13207,	1,632.89	TA-139-023
17	Mis Primeros Trazos	Calle Río Cuale No. 18103,	919.2	VS-010-001
18	Pincelín	Ave. General Emiliano	2,581.19	ML-528-002
19	San Antonio de los Buenos	Calle Misión San José de Comondú No. 5202, Col.	5,753.63	SV-073-001
20	Sonrisitas	Privada Benito Juárez No. 12712, Col. Camino Verde	898.93	CF-253-003
21	Valle de Las Flores	Calle Geranio No. 19729, Frac. Praderas de la Mesa, Sección Valle de las Flores	543.11	FG-022-025

3. Predio Propiedad Club Rotario de Tijuana

No.	Nombre	Domicilio	Superficie	Clave Catastral
22	Centro de Protección	Callejón Quintana Roo	527.97	ZE-012-021

4. Predio propiedad de Protección a la Infancia de B.C.

No.	Nombre	Domicilio	Superficie	Clave Catastral
23	Rayito de Sol	Calle General Maclovio Herrera No. 3442, Col. Francisco Villa	77.54	CJ-171-001

24	Plaza Sésamo/Netzahualcóyotl	Pasteje 13002 Lomas Taurinas	2659.15	BG-125-001
25	Obrera I/Mundo Infantil	Legislación Obrera 7791 Obrera Primera Sección	900.11	OB-043-007

5. Predio propiedad de Ejido Matamoros

No.	Nombre	Domicilio	Superficie	Clave Catastral
26	Piolín	Calle 8 de Abril número 1, Colonia 10 de Mayo	163	OI-163-001

b) 1. Unidades de transporte propiedad de SDIF Baja California y que se encuentran en uso en SDIF Tijuana

No.	Marca	Tipo	Serie	Modelo
1	Nissan	NP - 300	3N6DD25T29K036263	2009
2	Nissan	NP - 300	3N6DD25T09K036259	2009
3	PEUGEOT	PARTNER MAXI	VF37R9HE 3DJ506002	2013
4	PEUGEOT	PARTNER MAXI	VF37R9HE 8DJ505945	2013
5	PEUGEOT	PARTNER MAXI	VF37R9HE 2DJ505990	2013
6	PEUGEOT	PARTNER MAXI	VF37R9HE 8DJ506299	2013
7	PEUGEOT	PARTNER MAXI	VF37R9HE 7DJ506424	2013
8	PEUGEOT	PARTNER MAXI	VF37R9HE 7DJ506407	2013
9	PEUGEOT	PARTNER MAXI	VF37R9HE 5DJ506387	2013
10	PEUGEOT	PARTNER MAXI	VF37R9HE 5DJ506339	2013
11	PEUGEOT	PARTNER MAXI	VF37R9HE 7DJ506326	2013
12	PEUGEOT	PARTNER MAXI	VF37R9HE 3DJ506386	2013
13	PEUGEOT	PARTNER MAXI	VF37R9HE 2DJ506282	2013
14	PEUGEOT	PARTNER MAXI	VF37R9HE 5DJ505983	2013
15	PEUGEOT	PARTNER MAXI	VF37R9HE 3DJ506338	2013
16	PEUGEOT	PARTNER MAXI	VF37R9HE 8DJ506352	2013
17	PEUGEOT	435 FURGON	VF3YDDMF 0C1987863	2012
18	PEUGEOT	435 FURGON	VF3YDDMF 1C1990223	2012
19	PEUGEOT	435 FURGON	VF3YDDMF 8C1996102	2012
20	FORD	F-350	FORD CARSA	1997

2. Unidades de transporte propiedad del H. Ayuntamiento de Tijuana y que se encuentran en uso en SDIF Tijuana

No.	Marca	Tipo	Serie	Modelo
21	FORD	PICK-UP RANGER	1FTCR10W8PPB24952	1993

c) Obras de arte. Esta obra actualmente se encuentra en el CDC María Elvia Amaya de Hank

No.	Descripción	Tipo	Nombre
1	OBRA DE ARTE	ESCULTURA	NUESTRO REFLEJO EN LA SOMBRA DE ORIGEN

d) Monitores de calidad de aire de SDIF Tijuana y que se encuentran en uso en H. Ayuntamiento de Tijuana

No.	Descripción	Tipo	Modelo
1	MONITORES DE AIRE	PURPLE AIR PA-II	PAII 80:7d:3a:56:38:28
2	MONITORES DE AIRE	PURPLE AIR PA-II	PAII 80:7d:3a:56:39:32
3	MONITORES DE AIRE	PURPLE AIR PA-II	PAII 80:7d:3a:56:38:2c
4	MONITORES DE AIRE	PURPLE AIR PA-II	PAII 84:f3:eb:6d:d4:83
5	MONITORES DE AIRE	PURPLE AIR PA-II	PAII 80:7d:3a:56:36:c5
6	MONITORES DE AIRE	PURPLE AIR PA-II	PAII 84:f3:eb:6d:d3:c4
7	MONITORES DE AIRE	PURPLE AIR PA-II	PAII 68:c6:3a:89:2d:4c
8	MONITORES DE AIRE	PURPLE AIR PA-II	PAII 84:f3:eb:6d:d3:a3
9	MONITORES DE AIRE	PURPLE AIR PA-II	PAII 84:f3:eb:6d:d3:a9
10	MONITORES DE AIRE	PURPLE AIR PA-II	PAII 80:7D:3A:56:37:9B
11	MONITORES DE AIRE	PURPLE AIR PA-II	PAII 84:F3:EB:60:D3:9f
12	MONITORES DE AIRE	PURPLE AIR PA-II	PAII.80:7D:3A:56:39:35
13	MONITORES DE AIRE	PURPLE AIR PA-II	PAIL80:7D:3A:56:37:8B
14	MONITORES DE AIRE	PURPLE AIR PA-II	PAII 8:0;7c;f3a:56:36:56
15	MONITORES DE AIRE	PURPLE AIR PA-II	PAII 8Q':7d:3a:56:43:20
16	MONITORES DE AIRE	PURPLE AIR PA-II	PAII 80:7d:3a:56:37:b5
17	MONITORES DE AIRE	PURPLE AIR PA-II	PAII.ao:i:d:3a:56:37:34
18	MONITORES DE AIRE	PURPLE AIR PA-II	PAII a4 f.3:eb.:6d:d3:94
19	MONITORES DE AIRE	PURPLE AIR PA-II	PAII 6 c6:3a:8e:7a:1a
20	MONITORES DE AIRE	PURPLE AIR PA-II	PAII 84:13:eQ:8f:fe:e7
21	MONITORES DE AIRE	PURPLE AIR PA-II	PAII 68:c6:3a:8e:79:db
22	MONITORES DE AIRE	PURPLE AIR PA-II	PAII 84:f3:eb:6d:d4:7f
23	MONITORES DE AIRE	PURPLE AIR PA-II	.PAIL 80:7d:3a:56:38:94
24	MONITORES DE AIRE	PURPLE AIR PA-II	PAII 84:F3:EB:6D:03:AC
25	MONITORES DE AIRE	PURPLE AIR PA-II	PAII 80:7D:3A:56:39:4F

c) NOTAS DE GESTIÓN ADMINISTRATIVA

1. Introducción

Los Estados Financieros del Sistema para el Desarrollo Integral de la Familia, proveen información financiera a los principales usuarios de la misma, al Congreso y a los ciudadanos.

El objetivo del presente documento es la revelación del contexto y de los aspectos económicos-financieros más relevantes que influyeron en las decisiones del periodo, y que deberán ser considerados en la elaboración de los estados financieros para la mayor compresión de los mismos y sus particularidades.

De esta manera, se informa y explica la respuesta del Sistema para el Desarrollo Integral de la Familia a las condiciones relacionadas con la información financiera de cada período de gestión: además de exponer aquellas políticas que podrían afectar la toma de decisiones en periodos posteriores.

2. Panorama Económico y Financiero

Las principales condiciones económico-financieras bajo las cuales el Sistema para el Desarrollo Integral para la Familia funciona, son la recaudación por la Prestación de Servicios que se brinda a las personas que hacen uso de los diferentes servicios y programas que ofrece la Entidad; las participaciones Estatales y Municipales, así como a la celebración de convenios con empresas y organismos de la sociedad civil para obtener recursos extraordinarios.

Cabe señalar que a consecuencia de la contingencia sanitaria derivada del COV SARV2, la entidad se ha encontrado en un panorama complicado a raiz de la demanda que tiene para atenciones y ayudas sociales, por lo que aun no se encuentran operando de manera regular en lo que refiere a las Estancias Infantiles asi como la Casa del Abuelo ya que se encuentran en mantenimiento y reparacion para poder volver a operar con normalidad, todo esto para que la Entidad siga apoyando a la cuidadania en condicion de vunerabilidad.

3. Autorización e Historia

a)

El Sistema para el Desarrollo Integral de la Familia fue creado a partir del Acuerdo de Creación de fecha 19 de Septiembre de 1984, en el cual se instruye a los ayuntamientos a la creación de los Sistemas Municipales en todo el Estado de Baja California. Siendo el 14 de Agosto de 2015 la última modificación donde se aprueba la adecuación de su Acuerdo de Creación.

b) En la actualidad el Sistema para el Desarrollo Integral de la Familia cuenta con Personalidad jurídica y Patrimonio Propio, teniendo como objetivo: "La promoción, prestación, proyección, coordinación, ejecución y evaluación de programas y acciones de servicios de asistencia social, con interrelación sistemática con otras instituciones públicas, así como el fortalecimiento de los valores y apoyar al desarrollo de la familia y la comunidad, en el municipio de Tijuana, Baja California.

4. Organización y Objeto Social

a) **Objeto Social**. La promoción, prestación, proyección, coordinación, ejecución y evaluación de programas y acciones de servicios de asistencia social.

b) **Principales Actividades.**

ATENCIÓN A GRUPOS VULNERABLES

Acercar los programas y servicios asistenciales de SDIF a la población vulnerable, además de promover y fomentar el desarrollo de la familia a través de pláticas y jornadas comunitarias.

ATENCIÓN A LA NIÑEZ
Brindar atención integral, asistencial y educativa en los Centros de Desarrollo Infantil Comunitario, así como en el Centro de Protección Social de la Niñez a menores de edad que se encuentren en situación de riesgo de calle.

ATENCIÓN A LA FAMILIA
Impulsar programas de atención a familias, brindando asistencia social, médica y psicológica especializada, así como apoyo integral a víctimas de violencia familiar y exclusión social, a través de diversos programas y platicas preventivas en beneficio de la comunidad de Tijuana.

PATRONATO

CONDUCCIÓN DE LAS POLÍTICAS PÚBLICAS
Planear, programar, organizar, supervisar y evaluar el desempeño de las funciones encomendadas al Organismo a través de sus diferentes áreas especializadas, aplicando las normas, políticas, lineamientos y procedimientos que regulen las operaciones para orientar a la correcta toma de decisiones de los programas establecidos.

c) Ejercicio Fiscal. Las cifras contenidos en los Estados Financieros que se relevan en estas notas se presenta al 31 de diciembre del 2022

d) **Régimen Jurídico.** El Sistema para el Desarrollo Integral de la Familia se encuentra regido entre otras por las siguientes leyes y reglamentos:
Constitución Política de los Estados Unidos Mexicanos
Constitución Política del Estado de Baja California

Ley de Presupuesto y Ejercicio del Gasto Publico del Estado de Baja California
Reglamento de las Entidades Paramunicipales del Municipio de Tijuana, Baja California
Reglamento del Sistema para el Desarrollo Integral de la Familia
Normas Administrativas y paramunicipales de la Sindicatura Procuradora, entre otros.

c) **Contribuciones que está obligado a pagar o retener.** El Sistema para el Desarrollo Integral de la Familia se identifica con el Registro Federal de Contribuyentes: SDI840912GV0. Las obligaciones fiscales ante el Servicio de Administración Tributaria de la administración pública son las declaraciones sobre el Impuesto Sobre la Renta mensual por Retenciones de Sueldos y Salarios, Retención por Servicios Profesionales y arrendamiento de bienes inmuebles.

d) **Estructura Organizacional Básica**

Al 31 de diciembre de 2022 , el Sistema para el Desarrollo Integral de la Familia para el adecuado ejercicio de sus objetivos, atribuciones y facultades cuenta con la siguiente estructura administrativa:
I. Junta de Gobierno.
II. Dirección.
III. Vigilancia. Comisario o Comisaria.
IV. Comisario o Comisaria Social y
V. Patronato

El principal servidor público responsable del manejo y administración de la cuenta pública por el periodo que se informa es:

Encargado de despacho:Jehu Sanchez Reyes

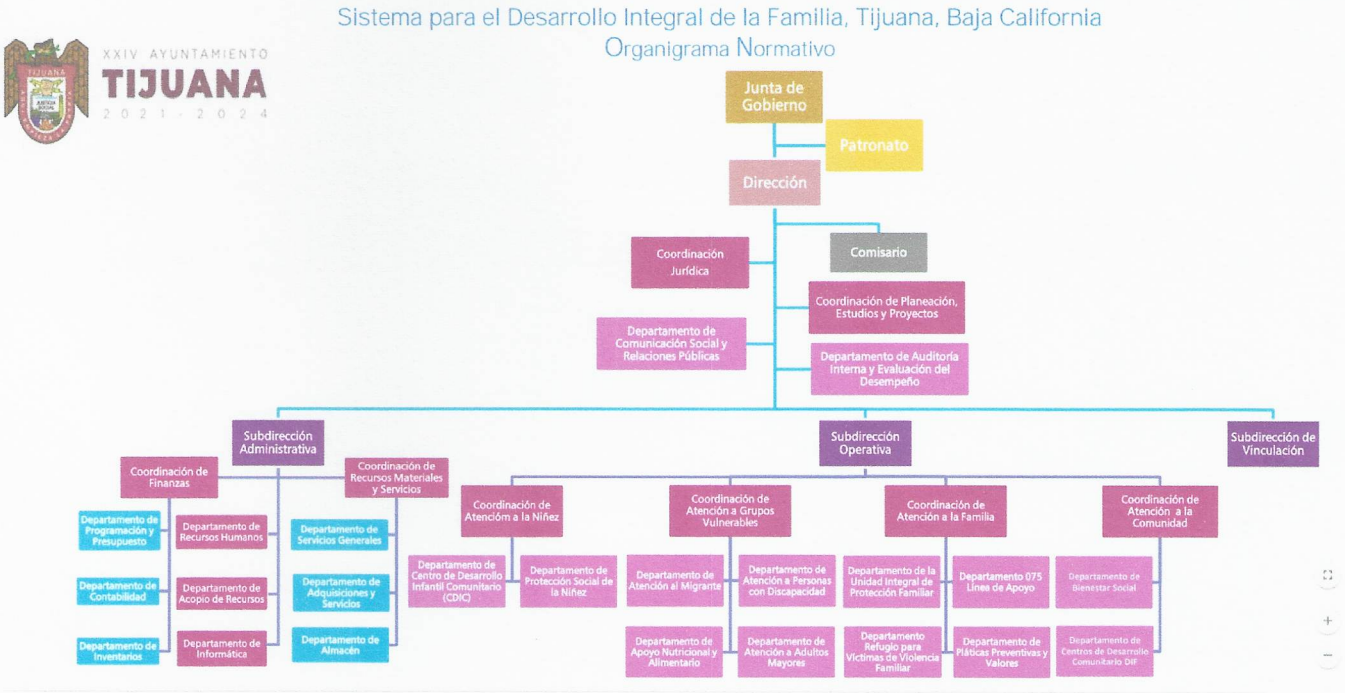

5. Bases de Preparación de los Estados Financieros

a) Normatividad emitida por CONAC y la disposiciones legales aplicables.

El Sistema para el Desarrollo Integral de la Familia se sujeta a las disposiciones que enlistan:

1.- Ley General de Contabilidad Gubernamental

* Postulados básicos de contabilidad gubernamental
* Plan de Cuentas
* Reglas de Registro

Cuenta Pública que contiene:

* Información contable
* Información presupuestal
* Información programática
* Indicadores de Postura Fiscal
* Anexos
* Transparencia
* Presupuesto basado en resultados

2.- Ley del Presupuesto y Ejercicio del Gasto Público del Estado de Baja California

3.- Criterios Generales Presupuestarios para la Administración Pública Municipal Ejercicio Fiscal 2022

b) Normatividad aplicada para el reconocimiento, valuación y revelación de los diferentes rubros de la información financiera.

El Sistema para el Desarrollo Integral de la Familia lleva a cabo el registro de las operaciones y la preparación de los informes financieros de acuerdo a principios normas y lineamientos de Contabilidad Gubernamental emitidos por la comisión Nacional de Armonización Contable (CONAC), Ley del Presupuesto y Ejercicio del Gasto Publico del Estado de Baja California y Criterios Generales Presupuestales para la Administración Pública Municipal de Tijuana para el Ejercicio Fiscal 2022.

c) Postulados Básicos.

El Sistema para el Desarrollo Integral del la Familia se apega a los postulados básicos de contabilidad

* Sustancia Económica
* Entes públicos
* Existencia Permanente
* Revelación Suficiente
* Importancia Relativa
* Registro e Integración Presupuestaria
* Consolidación de la Información Financiera
* Devengo Contable
* Valuación
* Dualidad Económica
* Consistencia

6. Políticas de Contabilidad Significativas

a) Efectivo y equivalentes de efectivo.

Consisten principalmente en depósitos bancarios en cuentas de cheques e inversiones diarias de

b) Inventarios.

Los inventarios, se valúan a su costo asignado por el donador, los donativos recibidos por personas físicas en el SDIF y en eventos para promover la recaudación, se registran a su valor razonable (valor de mercado), de acuerdo a los lineamientos de valoración de bienes inmuebles.

c) Inmuebles, Mobiliario y Equipo.

El inmueble y equipos se registran al costo de adquisición, los terrenos recibidos en donación se registran a valores de avalúo y la depreciación del mobiliario y equipo se calcula conforme al método de línea recta con base en las vidas útiles, estimadas por la Administración.
Las tasas anuales de depreciación de los principales grupos de activos se mencionan a continuación:
Edificio 5%
Mobiliario y equipo 10%
Equipo de transporte 20%
Equipo de cómputo 30%
Los gastos de mantenimiento y reparación menores se registran en los resultados cuando se incurren.

d) Obligaciones laborales al retiro.

Los beneficios a que tienen derecho los empleados por terminación de la relación laboral por causas distintas a reestructuración y primas de antigüedad, son reconocidos en los resultados del ejercicio en que

e) Impuestos a la Utilidad.

La Entidad tributa conforme a las disposiciones establecidas para Personas Morales con fines no lucrativos de la Ley del Impuesto Sobre la Renta (I.S.R) y por ende no es causante del I.S.R.

f) Operaciones en moneda extranjera.

Las operaciones en moneda extranjera se registran al tipo de cambio vigente a la fecha de su celebración. Los activos y pasivos monetarios en moneda extranjera se valúan en moneda nacional al tipo de cambio vigente a la fecha de los estados financieros. Las fluctuaciones cambiarias se registran en los resultados.

g) Ingresos por donativos.

Los donativos que afectan el Patrimonio de la Entidad, son registrados como ingresos del SDIF, son recibidos en efectivo y especie, otorgados por personas físicas y morales. Los ingresos por donativos en efectivo o en bienes, se reconocen al momento en que se recibe el donativo o cuando existe una promesa incondicional del donante, los bienes se reconocen a su valor razonable.

El registro de los donativos recibidos en especie, se realiza en base a los lineamientos contables emitidos por el Consejo de Armonización Contable del Estado de Baja California (CONAC) y a los Lineamientos para la Valoración de Bienes Muebles y Donativos, del Sistema para el Desarrollo Integral de la Familia, determinando los elementos básicos para registrar y controlar correctamente las operaciones referentes a los donativos, dicho importe se detallara en el concepto del recibo deducible que expide SDIF.

L.C LUZ ESTEFANY BENITEZ GUTIERREZ
COORDINADORA DE FINANZAS

LIC. ERIKA MELISSA SANCHEZ MORALES
SUBDIRECTOR ADMINISTRATIVO

C. JEHU SANCHEZ REYES
ENCARGADO DE DESPACHO DE SDIF

SDIF
Sistema para el Desarrollo Integral de la Familia

CUENTA PUBLICA 2022
Estado Analítico del Activo
Del 01 de Enero al 31 de Diciembre del 2022
(En pesos)
SISTEMA PARA EL DESARROLLO INTEGRAL DE LA FAMILIA DE TIJUANA

Concepto	Saldo Inicial 1	Cargos del Periodo 2	Abonos del Periodo 3	Saldo Final 4 =(1+2-3)	Variación del Periodo (4-1)
ACTIVO					
Activo Circulante	**13,976,332**	**229,227,060**	**228,891,653**	**14,311,739**	**335,407**
Efectivo y Equivalentes	6,330,599	132,940,295	128,836,434	10,434,460	4,103,860
Derechos a Recibir Efectivo o Equivalentes	5,954,551	90,828,783	95,998,486	784,848	-5,169,703
Derechos a Recibir Bienes o Servicios	0	0	0	0	0
Inventarios	0	0	0	0	0
Almacenes	1,691,181	5,457,982	4,056,733	3,092,431	1,401,249
Estimación por Pérdida o Deterioro de Activos Circulantes	0	0	0	0	0
Otros Activos Circulantes	0	0	0	0	0
Activo No Circulante	**139,953,549**	**712,428**	**4,162,293**	**136,503,684**	**-3,449,865**
Inversiones Financieras a Largo Plazo	0	0	0	0	0
Derechos a Recibir Efectivo o Equivalentes a Largo Plazo	0		0	0	0
Bienes Inmuebles, Infraestructura y Construcciones en Proceso	167,748,719	0	0	167,748,719	0
Bienes Muebles	9,450,873	240,469	625,804	9,065,538	-385,335
Activos Intangibles	137,755	0	0	137,755	0
Depreciación, Deterioro y Amortización Acumulada de Bienes	-37,383,798	471,959	3,536,489	-40,448,328	-3,064,530
Activos Diferidos	0	0	0	0	0
Estimación por Pérdida o Deterioro de Activos no Circulantes	0	0	0	0	0
Otros Activos no Circulantes	0	0	0	0	0
ACTIVO	**153,929,881**	**229,939,488**	**233,053,946**	**150,815,423**	**-3,114,458**

Bajo protesta de decir verdad declaramos que los Estados Financieros y sus Notas, son razonablemente correctos y son responsabilidad del emisor

L.C LUZ ESTEFANY BENITEZ GUTIERREZ
COORDINADORA DE FINANZAS

MTRA. ERIKA MELISSA SANCHEZ MORALES
SUBDIRECTOR ADMINISTRATIVO

C. JEHU SÁNCHEZ REYES
ENCARGADO DE DESPACHO DE SDIF

SDIF
Sistema para el Desarrollo Integral de la Familia

CUENTA PUBLICA 2022
Estado Analítico de la Deuda y Otros Pasivos
Del 01 de Enero al 31 de Diciembre del 2022
(En Pesos)

Ente Público: SISTEMA PARA EL DESARROLLO INTEGRAL DE LA FAMILIA DE TIJUANA

Denominación de las Deudas	Moneda de Contratación	Institución o País Acreedor	Saldo Inicial del Periodo	Saldo Final del Periodo
DEUDA PÚBLICA				
Corto Plazo				
Deuda Interna			**0**	**0**
Instituciones de Crédito			0	0
Títulos y Valores			0	0
Arrendamientos Financieros			0	0
Deuda Externa			**0**	**0**
Organismos Financieros Internacionales			0	0
Deuda Bilateral			0	0
Títulos y Valores			0	0
Arrendamientos Financieros			0	0
Subtotal a Corto Plazo			**0**	**0**
Largo Plazo				
Deuda Interna			**0**	**0**
Instituciones de Crédito			0	0
Títulos y Valores			0	0
Arrendamientos Financieros			0	0
Deuda Externa			**0**	**0**
Organismos Financieros Internacionales			0	0
Deuda Bilateral			0	0
Títulos y Valores			0	0
Arrendamientos Financieros			0	0
Subtotal a Largo Plazo			**0**	**0**
Otros Pasivos			**9,657,181**	**11,834,289**
Total Deuda y Otros Pasivos			**9,657,181**	**11,834,289**

Bajo protesta de decir verdad declaramos que los Estados Financieros y sus Notas, son razonablemente correctos y son responsabilidad del emisor

L.C LUZ ESTEFANY BENITEZ GUTIERREZ
COORDINADORA DE FINANZAS

MTRA. ERIKA MELISSA SANCHEZ MORALES
SUBDIRECTOR ADMINISTRATIVO

C. JEHU SANCHEZ REYES
ENCARGADO DE DESPACHO DE SDIF

CONTENIDO
CUENTA PÚBLICA 2022
INFORMACIÓN PRESUPUESTAL

1. Estado Analítico De Ingresos.
   a) Clasificación Económica (Fuente de Financiamiento)
2. Estado Analítico de Egresos (COG capitulo y partida)

a) Clasificación Económica (tipo de gasto).
b) Clasificación Administrativa.
c) Clasificación Funcional.

3. Indicadores de Postura Fiscal.
4. Flujo de Efectivo.

SDIF
Sistema para el Desarrollo Integral de la Familia

CUENTA PUBLICA 2022
Estado Analítico de Ingresos
Del 01 de Enero al 31 de Diciembre de 2022
(En Pesos)
SISTEMA PARA EL DESARROLLO INTEGRAL DE LA FAMILIA DE TIJUANA

Rubro de Ingresos	Ingreso					Diferencia
	Estimado	Ampliaciones y Reducciones	Modificado	Devengado	Recaudado	
	(1)	(2)	(3= 1 + 2)	(4)	(5)	(6 = 5 - 1)
Impuestos	0	0	0	0	0	0
Cuotas y Aportaciones de Seguridad Social	0	0	0	0	0	0
Contribuciones de Mejoras	0	0	0	0	0	0
Derechos	0	0	0	0	0	0
Productos	0	0	0	0	0	0
Corriente	0	0	0		0	0
Capital	0	0	0	0	0	0
Aprovechamientos	0	0	0	0	0	0
Corriente	0	0	0	0	0	0
Capital	0	0	0	0	0	0
Ingresos por Ventas de Bienes y Servicios	10,846,000	-1,407,698	9,438,302	9,438,302	9,438,302	-1,407,698
Participaciones y Aportaciones	0	225,000	225,000	225,000	225,000	225,000
Transferencias, Asignaciones, Subsidios y Otras Ayudas	79,974,703	-1,010,829	78,963,874	78,825,656	78,825,656	-1,149,047
Ingresos Derivados de Financiamientos	0	0	0	0	0	0
Total	**90,820,703**	**-2,193,527**	**88,627,176**	**88,488,958**	**88,488,958**	**-2,331,745**
				Ingresos excedentes[1]		

Estado Analítico de Ingresos Por Fuente de Financiamiento	Ingreso					Diferencia
	Estimado	Ampliaciones y Reducciones	Modificado	Devengado	Recaudado	
	(1)	(2)	(3= 1 + 2)	(4)	(5)	(6 = 5 - 1)
Ingresos del Gobierno	**0**	**225,000**	**225,000**	**225,000**	**225,000**	**225,000**
Impuestos	0	0	0	0	0	0
Contribuciones de Mejoras	0	0	0	0	0	0
Derechos	0	0	0	0	0	0
Productos	0	0	0	0	0	0
Corriente	0	0	0	0	0	0
Capital	0	0	0	0	0	0
Aprovechamientos	0	0	0	0	0	0
Corriente	0	0	0	0	0	0
Capital	0	0	0	0	0	0
Participaciones y Aportaciones	0	225,000	225,000	225,000	225,000	225,000
Transferencias, Asignaciones, Subsidios y Otras Ayudas	0	0	0	0	0	0
Ingresos de Organismos y Empresas	**90,820,703**	**-2,418,527**	**88,402,176**	**88,263,958**	**88,263,958**	**-2,556,745**
Cuotas y Aportaciones de Seguridad Social	0	0	0	0	0	**0**
Ingresos por Ventas de Bienes y Servicios	10,846,000	-1,407,698	9,438,302	9,438,302	9,438,302	-1,407,698
Transferencias, Asignaciones, Subsidios y Otras Ayudas	79,974,703	-1,010,829	78,963,874	78,825,656	78,825,656	-1,149,047
Ingresos derivados de financiamiento	**0**	**0**	**0**	**0**	**0**	**0**
Ingresos Derivados de Financiamientos	0	0	0	0	0	0
Total	**90,820,703**	**-2,193,527**	**88,627,176**	**88,488,958**	**88,488,958**	**-2,331,745**
				Ingresos excedentes[1]		

[1] Los ingresos excedentes se presentan para efectos de cumplimiento de la Ley General de Contabilidad Gubernamental y el importe reflejado debe ser siempre mayor a cero

L.C. LUZ ESTEFANY BENITEZ GUTIERREZ
COORDINADORA DE FINANZAS

MTRA. ERIKA MELISSA SANCHEZ MORALES
SUBDIRECTOR ADMINISTRATIVO

C. JEHU SÁNCHEZ REYES
ENCARGADO DE DESPACHO DE SDIF

SDIF
Sistema para el Desarrollo Integral de la Familia

CUENTA PUBLICA 2022

Estado Analítico del Ejercicio del Presupuesto de Egresos
Clasificación por Objeto del Gasto (Capítulo y Concepto)
Del 01 de Enero al 31 de Diciembre de 2022
SISTEMA PARA EL DESARROLLO INTEGRAL DE LA FAMILIA DE TIJUANA

Concepto	Egresos					Subejercicio
	Aprobado	Ampliaciones/ (Reducciones)	Modificado	Devengado	Pagado	
	1	2	3 = (1 + 2)	4	5	6 = (3 - 4)
Servicios Personales	**69,978,358**	**1,331,086**	**71,309,444**	**67,860,139**	**65,634,736**	**3,449,304**
Remuneraciones al Personal de Carácter Permanente	18,454,000	1,069,663	19,523,662	18,731,394	18,696,768	**792,268**
Remuneraciones al Personal de Carácter Transitorio	10,297,843	-570,831	9,727,012	9,363,034	9,262,789	**363,978**
Remuneraciones Adicionales y Especiales	17,954,744	625,850	18,580,594	17,335,179	15,266,396	**1,245,416**
Seguridad Social	3,527,600	336,404	3,864,004	3,754,844	3,753,333	**109,160**
Otras Prestaciones Sociales y Económicas	19,744,171	-130,000	19,614,171	18,675,689	18,655,451	**938,482**
Previsiones	0	0	0	0	0	**0**
Pago de Estímulos a Servidores Públicos	0	0	0	0	0	**0**
Materiales y Suministros	**4,934,000**	**-2,212,562**	**2,721,438**	**2,714,220**	**2,714,220**	**7,218**
Materiales de Administración, Emisión de Documentos y Artículos Oficiales	**933,000**	**-428,525**	**504,475**	**504,475**	**504,475**	**0**
Alimentos y Utensilios	1,523,000	-516,473	1,006,527	999,927	999,927	**6,600**
Materias Primas y Materiales de Producción y Comercialización	0	0	0	0	0	**0**
Materiales y Artículos de Construcción y de Reparación	463,000	-356,596	106,404	106,404	106,404	**0**
Productos Químicos, Farmacéuticos y de Laboratorio	120,000	-105,135	14,865	14,865	14,865	**0**
Combustibles, Lubricantes y Aditivos	1,297,000	-348,171	948,829	948,211	948,211	**618**
Vestuario, Blancos, Prendas de Protección y Artículos Deportivos	100,000	-73,714	26,286	26,286	26,286	**0**
Materiales y Suministros Para Seguridad	0	0	0	0	0	**0**
Herramientas, Refacciones y Accesorios Menores	498,000	-383,949	114,051	114,051	114,051	**0**
Servicios Generales	**13,734,000**	**4,535,503**	**18,269,503**	**17,426,184**	**13,849,308**	**843,319**
Servicios Básicos	2,565,000	57,340	2,622,340	2,620,136	2,306,537	**2,204**
Servicios de Arrendamiento	705,000	-58,552	646,448	608,666	608,666	**37,782**
Servicios Profesionales, Científicos, Técnicos y Otros Servicios	1,240,000	-617,311	622,689	622,689	622,689	**0**
Servicios Financieros, Bancarios y Comerciales	445,000	-384,480	60,520	60,520	60,520	**0**
Servicios de Instalación, Reparación, Mantenimiento y Conservación	2,248,000	-1,277,387	970,613	965,538	965,538	**5,074**
Servicios de Comunicación Social y Publicidad.	80,000	-80,000	0	0	0	**0**
Servicios de Traslado y Viáticos	72,000	-59,265	12,735	12,735	12,735	**0**
Servicios Oficiales	84,000	-76,998	7,002	7,002	7,002	**0**
Otros Servicios Generales	6,295,000	7,032,156	13,327,156	12,528,898	9,265,621	**798,258**
Transferencias, Asignaciones, Subsidios y Otras Ayudas	**1,709,345**	**787,900**	**2,497,245**	**2,280,966**	**2,276,466**	**216,279**
Transferencias Internas y Asignaciones al Sector Público	0	0	0	0	0	**0**
Transferencias al Resto del Sector Público	0	0	0	0	0	**0**
Subsidios y Subvenciones	0	0	0	0	0	**0**
Ayudas Sociales	1,709,345	787,900	2,497,245	2,280,966	2,276,466	**216,279**
Pensiones y Jubilaciones	0	0	0	0	0	**0**
Transferencias a Fideicomisos, Mandatos y Otros Análogos	0	0	0	0	0	**0**
Transferencias a la Seguridad Social	0	0	0	0	0	**0**
Donativos	0	0	0	0	0	**0**
Transferencias al Exterior	0	0	0	0	0	**0**
Bienes Muebles, Inmuebles e Intangibles	**465,000**	**-401,750**	**63,250**	**63,250**	**63,250**	**0**
Mobiliario y Equipo de Administración	210,000	-166,430	43,570	43,570	43,570	**0**
Mobiliario y Equipo Educacional y Recreativo	5,000	-5,000	0	0	0	**0**
Equipo e Instrumental Médico y de Laboratorio	0	0	0	0	0	**0**
Vehículos y Equipo de Transporte	0	0	0	0	0	**0**
Equipo de Defensa y Seguridad	0	0	0	0	0	**0**
Maquinaria, Otros Equipos y Herramientas	250,000	-230,320	19,680	19,680	19,680	**0**
Activos Biológicos	0	0	0	0	0	**0**
Bienes Inmuebles	0	0	0	0	0	**0**
Activos Intangibles	0	0	0	0	0	**0**
Total del Gasto	**90,820,703**	**4,040,177**	**94,860,880**	**90,344,759**	**84,537,980**	**4,516,121**

L.C. LUZ ESTEFANY BENITEZ GUTIERREZ
COORDINADORA DE FINANZAS

MTRA. ERIKA MELISSA SANCHEZ MORALES
SUBDIRECTOR ADMINISTRATIVO

C. JEHU SÁNCHEZ REYES
ENCARGADO DE DESPACHO DE SDIF

SDIF
Sistema para el Desarrollo Integral de la Familia

CUENTA PUBLICA 2022
Estado Analítico del Ejercicio del Presupuesto de Egresos
Clasificación Económica (por Tipo de Gasto)
Del 01 de Enero al 31 de Diciembre de 2022
SISTEMA PARA EL DESARROLLO INTEGRAL DE LA FAMILIA DE TIJUANA

Concepto	Egresos					Subejercicio
	Aprobado	Ampliaciones/ (Reducciones)	Modificado	Devengado	Pagado	
	1	2	3 = (1 + 2)	4	5	6 = (3 - 4)
Gasto Corriente	90,355,703	4,441,926	94,797,629	90,281,508	84,474,730	4,516,121
Gasto de Capital	465,000	-401,750	63,250	63,250	63,250	0
Amortización de la Deuda y Disminución de Pasivos	0	0	0	0	0	0
Pensiones y Jubilaciones	0	0	0	0	0	0
Participaciones			0	0	0	0
Total del Gasto	**90,820,703**	**4,040,177**	**94,860,880**	**90,344,759**	**84,537,980**	**4,516,121**

L.C. LUZ ESTEFANY BENITEZ GUTIERREZ
COORDINADORA DE FINANZAS

MTRA. ERIKA MELISSA SANCHEZ MORALES
SUBDIRECTOR ADMINISTRATIVO

C. JEHU SÁNCHEZ REYES
ENCARGADO DE DESPACHO DE SDIF

SDIF
Sistema para el Desarrollo Integral de la Familia

CUENTA PUBLICA 2022
Estado Analítico del Ejercicio del Presupuesto de Egresos
Clasificación Administrativa
Del 01 de Enero al 31 de Diciembre de 2022
SISTEMA PARA EL DESARROLLO INTEGRAL DE LA FAMILIA DE TIJUANA

Concepto	Egresos					Subejercicio
	Aprobado	Ampliaciones/ (Reducciones)	Modificado	Devengado	Pagado	
	1	2	3 = (1 + 2)	4	5	6 = (3 - 4)
ATENCIÓN A LA FAMILIA	6,274,160	-559,277	5,714,883	5,224,179	$4,925,501	490,705
CONDUCCIÓN DE LAS POLÍTICAS PÚBLICAS	37,985,242	6,118,135	44,103,377	42,786,412	$38,938,585	1,316,965
ATENCIÓN A LA NIÑEZ	21,433,884	-1,714,913	19,718,972	19,161,101	$18,268,013	557,870
ATENCIÓN A GRUPOS VULNERABLES	11,515,763	-916,988	10,598,775	10,473,592	$10,067,746	125,183
PATRONATO	1,808,781	-139,531	1,669,250	1,588,162	$1,480,865	81,089
ATENCIÓN A LA COMUNIDAD	11,802,872	1,252,751	13,055,623	11,111,314	$10,857,271	1,944,309
Total del Gasto	**90,820,703**	**4,040,177**	**94,860,880**	**90,344,759**	**84,537,980**	**4,516,121**

Concepto	Egresos					Subejercicio
	Aprobado	Ampliaciones/ (Reducciones)	Modificado	Devengado	Pagado	
	1	2	3 = (1 + 2)	4	5	6 = (3 - 4)
PODER EJECUTIVO	90,820,703	4,040,177	94,860,880	90,344,759	84,537,980	4,516,121
PODER LEGISLATIVO						
PODER JUDICIAL						
ORGANOS AUTONOMOS						
Total del Gasto	**90,820,703**	**4,040,177**	**94,860,880**	**90,344,759**	**84,537,980**	**4,516,121**

L.C. LUZ ESTEFANY BENITEZ GUTIERREZ
COORDINADORA DE FINANZAS

MTRA. ERIKA MELISSA SANCHEZ MORALES
SUBDIRECTOR ADMINISTRATIVO

C. JEHU SANCHEZ REYES
ENCARGADO DE DESPACHO DE SDIF

SDIF
Sistema para el Desarrollo Integral de la Familia

CUENTA PUBLICA 2022
Estado Analítico del Ejercicio del Presupuesto de Egresos
Clasificación Funcional (Finalidad y Función)
Del 01 de Enero al 31 de Diciembre de 2022
SISTEMA PARA EL DESARROLLO INTEGRAL DE LA FAMILIA DE TIJUANA

Concepto	Egresos					Subejercicio
	Aprobado	Ampliaciones/ (Reducciones)	Modificado	Devengado	Pagado	
	1	2	3 = (1 + 2)	4	5	6 = (3 - 4)
Gobierno	**0**	**0**	**0**	**0**	**0**	**0**
Legislación	0	0	0	0	0	0
Justicia	0	0	0	0	0	0
Coordinación de la Política de Gobierno	0	0	0	0	0	0
Relaciones Exteriores	0	0	0	0	0	0
Asuntos Financieros y Hacendarios	0	0	0	0	0	0
Seguridad Nacional	0	0	0	0	0	0
Asuntos de Orden Público y de Seguridad Interior	0	0	0	0	0	0
Otros Servicios Generales	0	0	0	0	0	0
						0
Desarrollo Social	**90,820,703**	**4,040,177**	**94,860,880**	**90,344,759**	**84,537,980**	**4,516,121**
Protección Ambiental	0	0	0	0	0	0
Vivienda y Servicios a la Comunidad	0	0	0	0	0	0
Salud	0	0	0	0	0	0
Recreación, Cultura y Otras Manifestaciones Sociales	0	0	0	0	0	0
Educación	0	0	0	0	0	0
Protección Social	90,820,703	4,040,177	94,860,880	90,344,759	84,537,980	4,516,121
Otros Asuntos Sociales	0	0	0	0	0	0
						0
Desarrollo Económico	**0**	**0**	**0**	**0**	**0**	**0**
Asuntos Económicos, Comerciales y Laborales en General	0	0	0	0	0	0
Agropecuaria, Silvicultura, Pesca y Caza	0	0	0	0	0	0
Combustibles y Energía	0	0	0	0	0	0
Minería, Manufacturas y Construcción	0	0	0	0	0	0
Transporte	0	0	0	0	0	0
Comunicaciones	0	0	0	0	0	0
Turismo	0	0	0	0	0	0
Ciencia, Tecnología e Innovación	0	0	0	0	0	0
Otras Industrias y Otros Asuntos Económicos	0	0	0	0	0	0
						0
Otras no Clasificadas en Funciones Anteriores	**0**	**0**	**0**	**0**	**0**	**0**
Transacciones de la Deuda Publica / Costo Financiero de la Deuda	0	0	0	0	0	0
Transferencias, Participaciones y Aportaciones entre Diferentes Niveles y Ordenes de Gobierno	0	0	0	0	0	0
Saneamiento del Sistema Financiero	0	0	0	0	0	0
Adeudos de Ejercicios Fiscales Anteriores	0	0	0	0	0	0
Total del Gasto	**90,820,703**	**4,040,177**	**94,860,880**	**90,344,759**	**84,537,980**	**4,516,121**

L.C. LUZ ESTEFANY BENITEZ GUTIERREZ
COORDINADORA DE FINANZAS

MTRA. ERIKA MELISSA SANCHEZ MORALES
SUBDIRECTOR ADMINISTRATIVO

C. JEHU SÁNCHEZ REYES
ENCARGADO DE DESPACHO DE SDIF

SDIF
Sistema para el Desarrollo Integral de la Familia

CUENTA PUBLICA 2022
Indicadores de Postura Fiscal
Del 01 de Enero al 31 de Diciembre de 2022
SISTEMA PARA EL DESARROLLO INTEGRAL DE LA FAMILIA DE TIJUANA

Concepto	Estimado	Devengado	Pagado 3
I. Ingresos Presupuestarios (I=1+2)	**90,820,703**	**88,488,958**	**88,488,958**
1. Ingresos del Gobierno de la Entidad Federativa 1			
2. Ingresos del Sector Paraestatal 1	90,820,703	88,488,958	88,488,958
II. Egresos Presupuestarios (II=3+4)	**90,820,703**	**90,344,759**	**84,537,980**
3. Egresos del Gobierno de la Entidad Federativa 2			
4. Egresos del Sector Paraestatal 2	90,820,703	90,344,759	84,537,980
III. Balance Presupuestario (Superávit o Déficit) (III = I - II)	**-**	**- 1,855,801**	**3,950,977**

Concepto	Estimado	Devengado	Pagado 3
III. Balance presupuestario (Superávit o Déficit)	**-**	**- 1,855,801**	**3,950,977**
IV. Intereses, Comisiones y Gastos de la Deuda	-	-	-
V. Balance Primario (Superávit o Déficit) (V= III - IV)	**-**	**- 1,855,801**	**3,950,977**

Concepto	Estimado	Devengado	Pagado 3
A. Financiamiento	-	-	-
B. Amortización de la deuda	-	-	-
C. Endeudamiento ó desendeudamiento (C = A - B)	-	-	-

L.C. LUZ ESTEFANY BENITEZ GUTIERREZ
COORDINADORA DE FINANZAS

MTRA. ERIKA MELISSA SANCHEZ MORALES
SUBDIRECTOR ADMINISTRATIVO

C. JEHU SÁNCHEZ REYES
ENCARGADO DE DESPACHO DE SDIF

SDIF
Sistema para el Desarrollo Integral de la Familia

CUENTA PUBLICA 2022
Flujo de Fondos
Del 01 de Enero al 31 de Diciembre de 2022
(En Pesos)
SISTEMA PARA EL DESARROLLO INTEGRAL DE LA FAMILIA DE TIJUANA

CONCEPTO	Estimado/Aprobado	Devengado	Recaudado/Pagado
Rubros de Ingresos	**90,820,703**	**88,488,958**	**88,488,958**
Impuestos	0	0	0
Cuotas y Aportaciones de Seguridad Social	0	0	0
Contribuciones de Mejoras	0	0	0
Derechos	0	0	0
Productos	0	0	0
Aprovechamientos	0	0	0
Ingresos por Venta de Bienes, Prestación de Servicios y Otros Ingresos	10,846,000	9,438,302	9,438,302
Participaciones, Aportaciones, Convenios, Incentivos Derivados de la Colaboración Fiscal y Fondos Distintos de Aportaciones	0	225,000	225,000
Transferencias, Asignaciones, Subsidios y Subvenciones, y Pensiones y Jubilaciones	79,974,703	78,825,656	78,825,656
Ingresos Derivados de Financiamientos	0	0	0
			0
Capítulos de Gasto	**90,820,703**	**90,344,759**	**84,537,980**
SERVICIOS PERSONALES	69,978,358	67,860,139	65,634,736
MATERIALES Y SUMINISTROS	4,934,000	2,714,220	2,714,220
SERVICIOS GENERALES	13,734,000	17,426,184	13,849,308
TRANSFERENCIAS, ASIGNACIONES, SUBSIDIOS Y OTROS SERVICIOS	1,709,345	2,280,966	2,276,466
BIENES MUEBLES, INMUEBLES E INTANGIBLES	465,000	63,250	63,250
INVERSION PÚBLICA	0	0	0
INVERSIONES FINANCIERAS Y OTRAS PROVISIONES	0	0	0
PARTICIPACIONES Y APORTACIONES	0	0	0
DEUDA PÚBLICA	0	0	0
			0
Total	**0**	**-1,855,801**	**3,950,977**

L.C. LUZ ESTEFANY BENITEZ GUTIERREZ
COORDINADORA DE FINANZAS

MTRA. ERIKA MELISSA SANCHEZ MORALES
SUBDIRECTOR ADMINISTRATIVO

C. JEHU SÁNCHEZ REYES
ENCARGADO DE DESPACHO DE SDIF

CONTENIDO
CUENTA PÚBLICA 2022

INFORMACIÓN PROGRAMÁTICA

1. Gasto por categoría Programática.
2. Programas y Proyectos de Inversión.
3. Indicadores de resultados (4to Avance).
4. Programa operativo anual 2022.

SDIF
Sistema para el Desarrollo Integral de la Familia

CUENTA PUBLICA 2022
Gasto por Categoría Programática
Del 01 de Enero al 31 de Diciembre de 2022
SISTEMA PARA EL DESARROLLO INTEGRAL DE LA FAMILIA DE TIJUANA

Concepto	Egresos					Subejercicio
	Aprobado	Ampliaciones/ (Reducciones)	Modificado	Devengado	Pagado	
	1	2	3 = (1 + 2)	4	5	6 = (3 - 4)
Programas	**90,820,703**	**4,040,177**	**94,860,880**	**90,344,759**	**84,537,980**	**4,516,121**
Subsidios: Sector Social y Privado o Entidades Federativas y Municipios	**0**	**0**	**0**	**0**	**0**	**0**
Sujetos a Reglas de Operación			0			**0**
Otros Subsidios			0			**0**
Desempeño de las Funciones	**90,820,703**	**4,040,177**	**94,860,880**	**90,344,759**	**84,537,980**	**4,516,121**
Prestación de Servicios Públicos	90,820,703	4,040,177	94,860,880	90,344,759	84,537,980	**4,516,121**
Provisión de Bienes Públicos			0			**0**
Planeación, seguimiento y evaluación de políticas públicas			0			**0**
Promoción y fomento			0			**0**
Regulación y supervisión			0			**0**
Funciones de las Fuerzas Armadas (Únicamente Gobierno Federal)			0			**0**
Específicos			0			**0**
Proyectos de Inversión			0			**0**
Administrativos y de Apoyo	**0**	**0**	**0**	**0**	**0**	**0**
Apoyo al proceso presupuestario y para mejorar la eficiencia institucional			0			**0**
Apoyo a la función pública y al mejoramiento de la gestión			0			**0**
Operaciones ajenas	0	0	0	0	0	**0**
Compromisos	**0**	**0**	**0**	**0**	**0**	**0**
Obligaciones de cumplimiento de resolución jurisdiccional			0			**0**
Desastres Naturales			0			**0**
Obligaciones	**0**	**0**	**0**	**0**	**0**	**0**
Pensiones y jubilaciones			0			**0**
Aportaciones a la seguridad social			0			**0**
Aportaciones a fondos de estabilización			0			**0**
Aportaciones a fondos de inversión y reestructura de pensiones			0			**0**
Programas de Gasto Federalizado (Gobierno Federal)	**0**	**0**	**0**	**0**	**0**	**0**
Gasto Federalizado			0			**0**
Participaciones a entidades federativas y municipios		0				**0**
Costo financiero, deuda o apoyos a deudores y ahorradores de la banca			0			**0**
Adeudos de ejercicios fiscales anteriores			0			**0**
						0
Total del Gasto	**90,820,703**	**4,040,177**	**94,860,880**	**90,344,759**	**84,537,980**	**4,516,121**

L.C. LUZ ESTEFANY BENITEZ GUTIERREZ
COORDINADORA DE FINANZAS

MTRA. ERIKA MELISSA SANCHEZ MORALES
SUBDIRECTOR ADMINISTRATIVO

C. JEHU SÁNCHEZ REYES
ENCARGADO DE DESPACHO DE SDIF

XXIV AYUNTAMIENTO
TIJUANA
2021 - 2024

SDIF
Sistema para el Desarrollo Integral de la Familia

Sección:	DIRECCIÓN
Emisor:	COORDINACIÓN DE FINANZAS
	DIR-DIF/3340/2022
Asunto:	PROGRAMAS Y PROYECTOS DE INVERSIÓN

"2022: Año de la erradicación de la violencia contra las mujeres"

Tijuana, Baja California a 31 de diciembre del 2022.

LIC. LUIS GILBERTO GALLEGO CORTEZ
AUDITOR SUPERIOR DEL ESTADO DE BAJA CALIFORNIA
EN FUNCIONES POR DISPOCISIONES DE LEY
P R E S E N T E.-

Por medio del presente y de conformidad con lo establecido en el capítulo VI, Articulo 32, XXV y XXVIII del Reglamento Interno del Sistema para el Desarrollo Integral de la Familia, y en cumplimiento a lo dispuesto en los Artículos 46, Fracción III inciso b y 52 de la Ley General de Contabilidad Gubernamental, en relación a los **Programas y Proyectos de Inversión** al 31 de diciembre del 2022, se informa que esta Entidad no cuenta con programas y proyectos de inversión en el trimestre, por lo cual se presenta el informe **SIN INFORMACIÓN QUE REVELAR.**

Sin otro particular, por el momento y agradeciendo de antemano su atención a la presente, quedando a sus órdenes para cualquier aclaración al respecto.

A T E N T A M E N T E.

C. JEHU SANCHEZ REYES
ENCARGADO DE DESPACHO DEL SISTEMA PARA EL DESARROLLO INTEGRAL DE LA FAMILIA
H. XXIV AYUNTAMIENTO DE TIJUANA, B. C.

C.c.p. Archivo.
LEBG/EMSM

XXIV AYUNTAMIENTO TIJUANA 2021 - 2024

Cuenta Publica 2022
Indicadores de Resultados del Programa
AL 31 DE DICIEMBRE DE 2022

SISTEMA PARA EL DESARROLLO INTEGRAL DE LA FAMILIA

DESCRIPCIÓN	NOMBRE DEL INDICADOR	LINEA DE ACCIÓN	AVANCES				META
		PMD	1ER	2DO	3ERO	4TO	2022
RESULTADO FINAL							
Contribuir a mejorar el Bienestar de las personas en condiciones de Vulnerabilidad en el Municipio de Tijuana, a través de acciones sociales y políticas incluyentes incorporando la perspectiva de genero	Porcentaje de Familias en Situación de Vulnerabilidad Atendidas	4.1.1.9	0%	0%	0%	100%	100%
Las personas en Condición de Vulnerabilidad en el Municipio de Tijuana reciben suficiente asistencia social	Porcentaje de Personas en Situación de Vulnerabilidad Atendidas	4.1.1.9	0%	51%	0%	43%	94%
RESULTADOS INTERMEDIOS							
Adecuada atención integral y servicios especializados necesarios para satisfacer las necesidades básicas de las personas en condición de vulnerabilidad, brindados	Porcentaje de atenciones y servicios otorgados	4.1.1.9	31%	35%	23%	37%	126%
Atención oportuna a través de servicios de salud, cuidados, alimentación y educación de las personas en condición de vulnerabilidad, brindadas	Porcentaje de personas atendidas	4.1.1.9	24%	23%	18%	8%	73%
Canalización de apoyos diversos, programas de credencialización y eventos especiales que satisfacen necesidades básicas de las personas en condicion de vulnerabilidad, otorgados	Porcentaje de apoyos	4.1.1.9	25%	14%	14%	28%	81%
RESULTADOS INMEDIATOS							
Atención personalizada para orientar a la ciudadanía según sus necesidades básicas inmediatas	Porcentaje de atenciones cuidadanas brindadas	4.1.1.9	28%	36%	19%	40%	123%
Atención y servicios de salud y psicoterapia a victimas de contingencia y crisis	Porcentaje de asistencias de salud brindadas	4.1.1.9	29%	30%	36%	13%	108%
Impartición de talleres artisticos, culturales, deportivos, educativos y productivos	Porcentaje de talleres impartidos	4.1.1.9	82%	42%	28%	144%	296%
Impartición de pláticas sobre temas: valores, nutricion, prematrimoniales y programas preventivos	Porcentaje de platicas impartidas	4.1.1.9	37%	28%	25%	25%	115%
Atención asistencial y servicios educativos a niñas y niños menores de 5 años 11 meses de edad, hijos de padres y madres trabajadores, en situación de vulnerabilidad.	Porcentajes de menores atendidos	4.1.1.9	25%	25%	20%	23%	93%
Resguardo de la seguridad de las mujeres y sus hjos e hijas victimas de violencia familiar	Porcentaje de victimas de violencia atendidas	4.1.1.9	26%	13%	15%	5%	59%
Dación de asistencia social a niños, niñas y adolescentes y sus familias para prevenir riesgos psicosociales	Porcentaje de menores atendidos	4.1.1.9	16%	22%	27%	25%	90%
Atención y cuidado a personas adultas mayores en estancia y clubes de la alegría	Porcentaje de adultos mayores atendidos	4.1.1.9	0%	0%	0%	0%	0%
Otorgamiento de credenciales y placas personalizadas a la población con discapacidad y personas adultas mayores	Porcentaje de placas y credenciales entregadas	4.1.1.9	39%	67%	37%	44%	187%
Distribución de apoyos alimentarios a nivel muncipal para la población a beneficiar según el padrón	Porcentaje de despensa entregadas	4.1.1.9	0%	0%	10%	31%	41%
Otorgamiento de apoyos en especie y/o económicos a la población en condición de vulnerabilidad	Porcentaje de personas atendidas	4.1.1.9	1%	1%	2%	4%	8%
Información de campañas de sensibilización y eventos especiales, dirigidos a la comunidad	Porcentaje de eventos realizados	4.1.1.9	25%	36%	42%	96%	199%

L.C LUZ ESTEFANY BENITEZ GUTIERREZ
COORDINADORA DE FINANZAS

LIC. ERIKA MELISSA SANCHEZ MORALES
SUBDIRECTOR ADMINISTRATIVO

C. JEHU SÁNCHEZ REYES
ENCARGADO DE DESPACHO DE SDIF

H. AYUNTAMIENTO DE TIJUANA
TESORERÍA MUNICIPAL
RENDICIÓN DE CUENTAS
CUARTO AVANCE TRIMESTRAL PROGRAMÁTICO
EJERCICIO FISCAL 2022

DATOS GENERALES

Programa:	ATENCION A GRUPOS VULNERABLES	**Fecha:**	10-FEB-23
Periodo de Ejecución:	Inicio: 2022-01-01 Fin: 2022-12-31	**Número de programa:**	71
Tipo de programa:	Gobierno	**Costo autorizado del Programa:**	0.00
Cobertura:	Municipio (AGEM)		
Unidad Responsable:			
Ramo:	16 ORGANISMOS DESCENTRALIZADOS PARAMUNICIPALES		
Unidad Ejecutora del Gasto:	061 SDIF - SUBSIDIO MUNICIPAL AL SISTEMA PARA EL DESARROLLO INTEGRAL DE LA FAMILIA (4.4.4.1.1.1)		
Plan de desarrollo:			
Eje Operativo:	Economia		
Objetivo:	Ciudad que trabaja		
Estrategía:			
Línea de Acción:	Gestionar acciones con la finalidad de ofrecer a la ciudadanía servicios integrados de asistencia social.		
Propósito Institucional:	La promoción, prestación, proyección, coordinación, ejecución y evaluación de programas y acciones de servicios de asistencia social, con interrelación sistemática con otras instituciones públicas, así como el fortalecimiento de los valores y apoyar al desarrollo de la familia y la comunidad en el municipio de Tijuana Baja California		

MATRIZ DE INDICADORES

FIN 16711001000

Nombre de Indicador:	Porcentaje de Familias Atendidas	**Línea Base:**	100.00 Porcentaje
Resumen Narrativo:	Contribuir a mejorar el bienestar de las personas en condiciones de vulnerabilidad en el municipio de Tijuana con acciones sociales y políticas incluyentes, incorporando la perspectiva de género.	**Frecuencia de medición**	Anual
Interpretación:	Mide el numero de personas atendidas en todos los temas que atiende SDIF con relacion al total de las personas programadas por atender.	**Unidad de Medida:**	Porcentaje De Familias En Situación De Vulnerabilidad.
Medio de Verificación:	Informe de gestión de resultados, elaborado por Coordinación de Finanzas.	**Sentido:**	Asc
Supuesto:	Los Recursos Asignados Para Contribuir A Mejorar El Bienestar De Las Personas En Condición De Vulnerabilidad, Son Suministrados Oportunamente.	**Dimensión:**	Eficacia
Método de Cálculo:	(Total de personas atendidas/Total de personas programadas por atender)*100	**Tipo de Indicador:**	Estratégico

Metas

Periodo	Programado Inicial	Programado Modificado	Logrado	Justificación	Semaforo
TRIMESTRE 4	100.00	100.00	100.00		Aceptable
Total:	**100.00**	**100.00**	**100.00**		

PROPOSITO 16712001000

Nombre de Indicador:	Porcentaje de Personas Atendidas	**Línea Base:**	100.00 Porcentaje
Resumen Narrativo:	Las personas en condición de vulnerabilidad en el municipio de Tijuana, reciben suficiente asistencia social.	**Frecuencia de medición**	Semestral
Interpretación:	Mide el numero de personas atendidas en todos los temas que atienda SDIF con relacion al total de las personas programadas para atender.	**Unidad de Medida:**	Porcentaje De Personas En Situación De Vulnerabilidad.
Medio de Verificación:	Informe de gestión de resultado, elaborado por Coordinación de Finanzas	**Sentido:**	Asc
Supuesto:	Las Personas En Condición De Vulnerabilidad Conocen Y Acceden A Los Programas De Asistencia Social.	**Dimensión:**	Eficacia
Método de Cálculo:	(Sumatoria de resultados de los trimestres ejecutados del componente uno durante el semestre+Sumatoria de resultados de los trimestres ejecutados del componente dos durante el semestre+Sumatoria de resultados de los trimestres ejecutados del componente tres durante el semestre)/3	**Tipo de Indicador:**	Estratégico

Metas					
Periodo	**Programado Inicial**	**Programado Modificado**	**Logrado**	**Justificación**	**Semaforo**
SEMESTRE1	50.00	50.00	51.00		Aceptable
SEMESTRE2	50.00	50.00	43.00	Durante el 2do semestre se ven afectadas diferentes metas debido a la captacion por los diferentes servicios otorgados a la comunidad.	Critico
Total:	**100.00**	**100.00**	**94.00**		

COMPONENTE 16713001000

Nombre de Indicador:	Porcentaje de Atenciones y Servicios Brindados	**Línea Base:**	100.00 Porcentaje
Resumen Narrativo:	Adecuada atención integral y servicios especializados necesarios para satisfacer las necesidades básicas de las personas en condición de vulnerabilidad, brindados.	**Frecuencia de medición**	Trimestral
Interpretación:	Mide el otorgamiento de atención y servicios a la población.	**Unidad de Medida:**	Porcentaje De Atenciones Y Servicios.
Medio de Verificación:	Informe de gestión de resultado, elaborado por Coordinación de Finanzas	**Sentido:**	Asc
Supuesto:	Las Personas En Condición De Vulnerabilidad Conocen Y Acceden A Los Programas De Asistencia Social.	**Dimensión:**	Eficacia
Método de Cálculo:	((Total de atenciones y servicios brindados en el periodo/Total de atenciones y servicios programados en el periodo)/Numero total de trimestres del ejercicio)*100	**Tipo de Indicador:**	Gestión

Metas					
Periodo	**Programado Inicial**	**Programado Modificado**	**Logrado**	**Justificación**	**Semaforo**
TRIMESTRE 1	25.00	25.00	31.00	Durante el trimestre se lograron brindar 11,145 atenciones, lo que representa un 28% de logro. Esto debido a que el indicador se evalúa en relación a lo programado, lo cual para el tercer trimestre fue un total de 9,853 atenciones. Sin embargo, debido al cambio de semáforo en relación a la contingencia, las atenciones incrementaron por el aumento de flujo de personas, viéndonos así, superados en nuestra programación.	Critico
TRIMESTRE 2	25.00	25.00	35.00	Durante el trimestre se lograron brindar 13,126 atenciones, lo que representa un 35% de logro. Esto debido a que el indicador se evalúa en relación a lo programado, lo cual para el segundo trimestre fue un total de 9,180 atenciones. Sin embargo, debido al cambio de semáforo en relación a la contingencia, las atenciones incrementaron por el aumento de flujo de personas, viéndonos así, superados en nuestra programación.	Critico
TRIMESTRE 3	25.00	25.00	23.00	Durante el trimestre se lograron brindar 20,780 atenciones por lo cual no se alcanzo la meta de 22,767 atenciones. Esto fue debido a la baja en las atenciones conforme el transcurso de los meses.	Con Riesgo
TRIMESTRE 4	25.00	25.00	37.00	Durante el trimestre se lograron brindar 8,229 atenciones rebasando la meta de 5,181. En cuestión de servicios, talleres y platicas se lograron brindar 4,397 superando la meta de 3,868, es por esto que la meta total se ve rebasada en un 12%.	Critico
Total:	**100.00**	**100.00**	**126.00**		

ACTIVIDAD 16714001001

Nombre de Indicador:	Porcentaje de Atención Brindada	**Línea Base:**	100.00 Porcentaje
Resumen Narrativo:	Atención personalizada para orientar la ciudadanía según sus necesidades básicas inmediatas.	**Frecuencia de medición**	Trimestral
Interpretación:	Mide el total de atenciones brindadas	**Unidad de Medida:**	Porcentaje De Atenciones Ciudadanas.
Medio de Verificación:	Reporte de atención a la ciudadanía elaborados por departamentos: Atención a la Niñez, Atención a Personas con Discapacidad, Atención a Personas Adultas Mayores, Unidad Integral de Protección Familiar, Bienestar Social.	**Sentido:**	Asc
Supuesto:	Las Personas En Condición De Vulnerabilidad Conocen Y Acceden Al Programa De Asistencia Social.	**Dimensión:**	Eficacia
Método de Cálculo:	((Total de atenciones brindadas durante el periodo/Total de atenciones solicitadas en el periodo)/Numero total de trimestres del ejercicio)*100	**Tipo de Indicador:**	Gestión

Metas

Periodo	Programado Inicial	Programado Modificado	Logrado	Justificación	Semaforo
TRIMESTRE 1	25.00	25.00	28.00		Aceptable
TRIMESTRE 2	25.00	25.00	36.00	La meta se vio rebasada derivado de la normalización en los horarios de atención, y un aumento en el interés de la población en adquirir asesorías y demás atenciones que la entidad comparte como apoyo.	Critico
TRIMESTRE 3	25.00	25.00	19.00	La meta no se vio alcanzada ya que en el mes de septiembre las asesorías y demás atenciones fueron menores a los dos meses anteriores	Critico
TRIMESTRE 4	25.00	25.00	40.00	La meta se vio rebasada debido al mayor flujo de población con respecto a los servicios de atención que se brindan y a la orientación en los programas de apoyos para personas con discapacidad y adultos mayores.	Critico
Total:	**100.00**	**100.00**	**123.00**		

ACTIVIDAD 16714001002

Nombre de Indicador:	Porcentaje de Asistencia de Salud	**Línea Base:**	100.00 Porcentaje
Resumen Narrativo:	Eficiente atención en servicios de salud.	**Frecuencia de medición**	Trimestral
Interpretación:	Mide el total de asistencias de salud brindadas	**Unidad de Medida:**	Porcentaje De Asistencia De Salud
Medio de Verificación:	Bitácora mensual de servicios de salud brindados, elaborados por los departamentos: 075 Linea de Apoyo, Centros de Desarrollo Comunitario SDIF, protección social a la niñez, atención a personas con discapacidad	**Sentido:**	Asc
Supuesto:	Las Personas En Condición De Vulnerabilidad Conocen Y Acceden Al Programa De Asistencia Social	**Dimensión:**	Eficacia
Método de Cálculo:	((Total de asistencia de salud brindadas en el periodo/Total de asistencia de salud programadas en el periodo)/Numero total de trimestres del ejercicio)*100	**Tipo de Indicador:**	Gestión

Metas

Periodo	Programado Inicial	Programado Modificado	Logrado	Justificación	Semaforo
TRIMESTRE 1	25.00	25.00	29.00	La meta se vio rebasada debido a la reacción por el cambio de semáforo epidemiológico a amarillo, extendiendo así, la atención nuevamente a la población vulnerable exclusivamente para servicios a la salud. Se reanudaron las jornadas de bienestar y se extendió también el horario en atención a los servicios de salud. En los Centros Comunitarios se canalizaron pacientes de la UIPF a falta de espacio en las oficinas de SDIF, superando así la meta programada.	Critico
TRIMESTRE 2	25.00	25.00	30.00	La meta se vio rebasada debido a una reacción por el cambio de semáforo epidemiológico de amarillo a verde, el cual, el gobierno del estado autorizó, extendiendo así, la atención nuevamente a la población para servicios a la salud. Se reanudaron las jornadas de bienestar y se normalizó el horario de atención a la ciudadanía en general, superando así la meta programada.	Critico
TRIMESTRE 3	25.00	25.00	36.00	La meta se vio rebasada debido a que la población se interesa ya más en los servicios para la salud. Quedando confirmado por el ultimo mes del trimestre.	Critico
TRIMESTRE 4	25.00	25.00	13.00	La meta no se vio rebasada ya que solo se tuvieron servicios psicológicos en dos de los cuatro Centros de Desarrollo Comunitario.	Critico
Total:	**100.00**	**100.00**	**108.00**		

ACTIVIDAD 16714001003

Nombre de Indicador:	Porcentaje de Talleres Impartidos	**Línea Base:**	100.00 Porcentaje
Resumen Narrativo:	Impartición de talleres artísticos, culturales, deportivos, educativos y productivos.	**Frecuencia de medición**	Trimestral
Interpretación:	Mide el total de talleres impartidos.	**Unidad de Medida:**	Porcentaje De Talleres.
Medio de Verificación:	Reporte mensual de talleres impartidos, elaborado por el departamento: Centro de Desarrollo Comunitario.	**Sentido:**	Asc
Supuesto:	La Población, El Municipio De Tijuana Conoce Y Accede A Los Diversos Talleres.	**Dimensión:**	Eficacia
Método de Cálculo:	((Total de sesiones de talleres impartidos en el periodo/Total de sesiones de talleres programados en el periodo)/Numero total de trimestres del ejercicio)*100	**Tipo de Indicador:**	Gestión

Metas					
Periodo	**Programado Inicial**	**Programado Modificado**	**Logrado**	**Justificación**	**Semaforo**
TRIMESTRE 1	25.00	25.00	82.00	Durante el mes de enero de 2022, primer mes del trimestre, se tenía previsto que los talleres siguieran sin funcionamiento, sin embargo, debido al cambio en el semáforo epidemiológico a amarillo durante ese periodo, los talleres entraron en actividad de forma normal, siendo dirigidos a personas que no están dentro de población de alto riesgo de contagio por COVID-19.	Critico
TRIMESTRE 2	25.00	25.00	42.00	Durante el segundo trimestre del año 2022 se tenía previsto que los talleres comenzarán a normalizar su funcionamiento, esto sin estar en su capacidad máxima, sin embargo, la comunidad dio respuesta al incorporarse de nuevo a los talleres, por lo que las metas se vieron rebasadas.	Critico
TRIMESTRE 3	25.00	25.00	28.00	Durante el tercer trimestre del año 2022, al ya estar en normal funcionamiento los talleres la comunidad sigue asistiendo en su totalidad haciendo que las metas se rebasen.	Aceptable
TRIMESTRE 4	25.00	25.00	144.00	La meta se vio rebasada ya que se presentó una alta demanda por la apertura de talleres en los diferentes Centros de Desarrollo Comunitario.	Critico
Total:	**100.00**	**100.00**	**296.00**		

ACTIVIDAD 16714001004

Nombre de Indicador:	Porcentaje de Platicas Impartidas	**Línea Base:**	100.00 Porcentaje
Resumen Narrativo:	Impartición de pláticas sobre temas preventivos.	**Frecuencia de medición**	Trimestral
Interpretación:	Mide el total de platicas impartidas.	**Unidad de Medida:**	Porcentaje De Platicas.
Medio de Verificación:	Bitácora mensual de platicas impartidas, elaborado por el departamento: Platicas Preventivas y Valores, Apoyo Nutricional y Alimentario.	**Sentido:**	Asc
Supuesto:	La Población Del Municipio De Tijuana Conoce Y Accede A Las Diversas Platicas.	**Dimensión:**	Eficacia
Método de Cálculo:	((Total de platicas impartidas en el periodo/Total de platicas programadas)/Numero total de trimestres del ejercicio)*100	**Tipo de Indicador:**	Gestión

Metas					
Periodo	**Programado Inicial**	**Programado Modificado**	**Logrado**	**Justificación**	**Semaforo**
TRIMESTRE 1	25.00	25.00	37.00	Ante el cambio de color en los indicadores se supero la meta teniendo un 12% arriba de lo antes programado	Critico
TRIMESTRE 2	25.00	25.00	28.00		Aceptable
TRIMESTRE 3	25.00	25.00	25.00	Se cumplió con la meta al haber realizado la promoción de las campañas ofrecidas a la familia y grupos vulnerables.	Aceptable
TRIMESTRE 4	25.00	25.00	25.00	La meta se ve cumplida gracias a las pláticas que se impartieron y la asistencia de la familia y grupos vulnerables.	Aceptable
Total:	**100.00**	**100.00**	**115.00**		

COMPONENTE 16713002000

Nombre de Indicador:	Porcentaje de Personas Atendidas.	**Línea Base:**	100.00 Porcentaje
Resumen Narrativo:	Atención oportuna a través de servicios de salud y educación.	**Frecuencia de medición**	Trimestral
Interpretación:	Mide el porcentaje de personas atendidas	**Unidad de Medida:**	Porcentaje De Personas.
Medio de Verificación:	Informe de gestión de resultados, elaborado por Coordinación de Finanzas.	**Sentido:**	Asc
Supuesto:	Las Personas En Condición De Vulnerabilidad Conocen Los Servicios Sociales De Sdif Y Acceden A Ellos.	**Dimensión:**	Eficacia
Método de Cálculo:	((Total de personas atendidas en el periodo/Total de personas programadas en el periodo)/Numero de trimestres del ejercicio)*100	**Tipo de Indicador:**	Gestión

Metas					
Periodo	**Programado Inicial**	**Programado Modificado**	**Logrado**	**Justificación**	**Semaforo**
TRIMESTRE 1	25.00	25.00	24.00		Aceptable
TRIMESTRE 2	25.00	25.00	23.00	Durante el trimestre se lograron brindar 4,850 atenciones, lo que representa un 23% de logro de las atenciones a niños, niñas, adolescentes y mujeres violentadas. Esto debido a que el indicador se evalúa en relación a lo programado, lo cual para el segundo trimestre fue un total de 5,238 atenciones.	Con Riesgo
TRIMESTRE 3	25.00	25.00	18.00	Durante el trimestre se lograron brindar 4,478 atenciones, lo que representa un 18% de la meta que son 6,285. Esto se debe a la falta de adultos mayores atendidos.	Critico
TRIMESTRE 4	25.00	25.00	8.00	Durante el trimestre se brindaron 4,626 atenciones siendo la meta de 15,460, esto se debe a la falta de adultos mayores beneficiados.	Critico
Total:	**100.00**	**100.00**	**73.00**		

ACTIVIDAD 16714002001

Nombre de Indicador:	Porcentaje de Menores Atendidos.	**Línea Base:**	100.00 Porcentaje
Resumen Narrativo:	Atención asistencial y servicios educativos a menores.	**Frecuencia de medición**	Trimestral
Interpretación:	Mide el total de menores atendidos	**Unidad de Medida:**	Porcentaje De Menores.
Medio de Verificación:	Reporte mensual de menores atendidos, elaborado por los departamentos: Centros de Desarrollo Infantil Comunitario.	**Sentido:**	Asc
Supuesto:	Los Padres, Madres Y Cuidadores De Familia, Integran A Las Niñas Y Niños Para Que Reciban Atención Y Cuidado.	**Dimensión:**	Eficacia
Método de Cálculo:	(niñas en las estancias/Capacidad total de niños)*100	**Tipo de Indicador:**	Gestión

Metas					
Periodo	**Programado Inicial**	**Programado Modificado**	**Logrado**	**Justificación**	**Semaforo**
TRIMESTRE 1	25.00	25.00	25.00		Aceptable
TRIMESTRE 2	25.00	25.00	25.00		Aceptable
TRIMESTRE 3	25.00	25.00	20.00	No se alcanzo la meta ya que no se repartieron las asistencias y los servicios educativos que se tenían previstos en el trimestre.	Critico
TRIMESTRE 4	25.00	25.00	23.00	No se alcanzó la meta ya que solo están operando 6 de las 18 Estancias Infantiles, esto debido cuestiones administrativas a la falta de personal.	Con Riesgo
Total:	**100.00**	**100.00**	**93.00**		

ACTIVIDAD 16714002002

Nombre de Indicador:	Porcentaje de Victimas de Violencia Atendidas	**Línea Base:**	100.00 Porcentaje
Resumen Narrativo:	Suficiente atención en el resguardo de la seguridad de víctimas de violencia familiar.	**Frecuencia de medición**	Trimestral
Interpretación:	Mide el total de personas violentadas atendidas.	**Unidad de Medida:**	Porcentaje De Victimas De Violencia.
Medio de Verificación:	Reporte mensual de victimas de violencia atendidas elaborado por el departamento Refugio para Victimas de Violencia Familiar	**Sentido:**	Asc
Supuesto:	Las Mujeres Victimas De Violencia Familiar Conocen Y Solicitan Servicios De Protección Voluntariamente Para Ellas Y Sus Hijos E Hijas.	**Dimensión:**	Eficacia
Método de Cálculo:	(Total de personas victimas de violencia familiar/Capacidad total en el refugio para mujeres)*100	**Tipo de Indicador:**	Gestión

Metas

Periodo	Programado Inicial	Programado Modificado	Logrado	Justificación	Semaforo
TRIMESTRE 1	25.00	25.00	26.00		Aceptable
TRIMESTRE 2	25.00	25.00	13.00	La meta no se vio alcanzada, debido a que, el número de personas resguardas disminuyó en el mes de abril, y no hubo nuevas incorporaciones al refugio para mujeres y niños al cierre del trimestre.	Critico
TRIMESTRE 3	25.00	25.00	15.00	No se alcanzo la meta ya que no aumentaron las personas resguardadas del trimestre pasado, y del mes de agosto a septiembre disminuyeron.	Critico
TRIMESTRE 4	25.00	25.00	5.00	No se cumplió la meta debido a que no se contó con una alta demanda de personas víctimas de violencia, que solicitaron un refugio.	Critico
Total:	**100.00**	**100.00**	**59.00**		

ACTIVIDAD 16714002003

Nombre de Indicador:	Porcentaje de menores atendidos.	**Línea Base:**	100.00 Porcentaje
Resumen Narrativo:	Suficiente asistencia social para prevenir riesgos psicosociales.	**Frecuencia de medición**	Trimestral
Interpretación:	Mide el total de niños, niñas y adolescentes atendidos.	**Unidad de Medida:**	Porcentaje De Menores.
Medio de Verificación:	Reporte mensual de asistencia de menores, elaborado por el departamento Protección a la Niñez	**Sentido:**	Asc
Supuesto:	Los Niños, Niñas, Adolescentes Y Sus Familias Aceptan Atenciones Y Cuidados.	**Dimensión:**	Eficacia
Método de Cálculo:	((Total de niños/Total de atenciones solicitadas en el periodo)/Numero total de trimestres en el ejercicio)*100	**Tipo de Indicador:**	Gestión

Metas

Periodo	Programado Inicial	Programado Modificado	Logrado	Justificación	Semaforo
TRIMESTRE 1	25.00	25.00	16.00	Al inicio del año se consideran todas las atenciones como de primera vez, por lo que la cantidad es elevada, los meses posteriores solo se consideran las nuevas atenciones	Critico
TRIMESTRE 2	25.00	25.00	22.00	Se les brindó la atención a los niños, niñas y adolescentes que acudían a asistencia por seguimiento, pero al considerarse en la meta solamente a las nuevas asistencias, la meta se vio afectada de manera negativa en un pequeño porcentaje.	Critico
TRIMESTRE 3	25.00	25.00	27.00	Se rebasó la meta ya que acudieron más niños, niñas y adolescentes a los talleres contempladas.	Aceptable
TRIMESTRE 4	25.00	25.00	25.00	Se alcanzo la meta debido a que acudieron los niños, niñas y adolescentes que se tenían considerados.	Aceptable
Total:	**100.00**	**100.00**	**90.00**		

ACTIVIDAD 16714002004

Nombre de Indicador:	Porcentaje de Adultos Mayores Atendidos	**Línea Base:**	100.00 Porcentaje
Resumen Narrativo:	Eficiente atención y cuidados a personas adultas mayores.	**Frecuencia de medición**	Trimestral
Interpretación:	Mide el total de adultos mayores beneficiados.	**Unidad de Medida:**	Porcentaje De Adultos Mayores
Medio de Verificación:	Reporte mensual de adultos mayores, elaborado por departamento de Atencion a Personas Adultas Mayores	**Sentido:**	Asc
Supuesto:	Los Familiares Y Las Personas Adultas Mayores Conocen Y Solicitan Servicio De Atención Y Cuidado.	**Dimensión:**	Eficacia
Método de Cálculo:	(Total de adultos mayores atendidos/Capacidad total en estancia y clubs de la alegria)*100	**Tipo de Indicador:**	Gestión

Metas					
Periodo	**Programado Inicial**	**Programado Modificado**	**Logrado**	**Justificación**	**Semaforo**
TRIMESTRE 1	25.00	25.00	0.00	Debido a que los adultos mayores forman parte de la población más vulnerable, dirección DIF municipal y las autoridades sanitarias dieron la indicación de la suspensión de actividades en estancia casa del abuelo a partir del año 2020, dado a la contingencia por COVID-19. Debido a la alza de contagios a principios de febrero 2022 y al reciente cambio en el semáforo epidemiológico de amarillo a verde a finales del primer trimestre del presente año, el proceso de autorización del protocolo de bioseguridad para la apertura de las estancias por parte de las autoridades competentes sigue en espera.	Critico
TRIMESTRE 2	25.00	25.00	0.00	A mediados del segundo trimestre del año. se autorizó la apertura de las estancias para adultos mayores, sin embargo, actualmente se están gestionando reparaciones como consecuencia del tiempo de cierre.	Critico
TRIMESTRE 3	25.00	25.00	0.00	Al igual que el trimestre anterior, la estancia para adultos mayores se encuentra en reparación como consecuencia del tiempo cerrado.	Critico
TRIMESTRE 4	25.00	0.00	0.00	En este último trimestre la estancia Casa del Abuelo sigue cerrada por remodelación por lo que a pesar de que se realizan servicios informativos en las oficinas generales, son insuficientes para logar la meta.	Aceptable
Total:	**100.00**	**75.00**	**0.00**		

COMPONENTE 16713003000

Nombre de Indicador:	Porcentaje de Apoyos Entregados	**Línea Base:**	100.00 Porcentaje
Resumen Narrativo:	Suficientes apoyos, programas y eventos que satisfagan las necesidades básicas.	**Frecuencia de medición**	Trimestral
Interpretación:	Mide el total de apoyos entregados.	**Unidad de Medida:**	Porcentaje De Apoyos.
Medio de Verificación:	Informe de gestión de resultados, elaborado por Coordinación de Finanzas	**Sentido:**	Asc
Supuesto:	Las Condiciones Sociales, Económicas Y La Participación De La Comunidad En General, Facilitan El Acceso A Los Tramites Y Servicios.	**Dimensión:**	Eficacia
Método de Cálculo:	((Total de apoyos entregados en el periodo/Total de apoyos programados en el periodo)/Numero de trimestres del ejercicio)*100	**Tipo de Indicador:**	Gestión

Metas					
Periodo	**Programado Inicial**	**Programado Modificado**	**Logrado**	**Justificación**	**Semaforo**
TRIMESTRE 1	25.00	25.00	25.00		Aceptable
TRIMESTRE 2	25.00	25.00	14.00	Durante el segundo trimestre no se abrieron estancias para adultos mayores, lo que provocó que la meta de la actividad no se alcanzara, y como consecuencia, no se atendió al componente de manera adecuada, no se llegó a la meta programática establecida.	Critico
TRIMESTRE 3	25.00	25.00	14.00	Durante el trimestre se lograron brindar 14,034 atenciones que representan el 14% de la meta. Esto se debe a que no se entregaron los apoyos económicos y en especie establecidos en dicha meta.	Critico
TRIMESTRE 4	25.00	25.00	28.00	Durante el trimestre se brindaron 21,326 superando la meta de 18,948 en un 3% gracias a la alta demanda de las personas beneficiadas.	Aceptable
Total:	**100.00**	**100.00**	**81.00**		

ACTIVIDAD 16714003001

Nombre de Indicador:	Porcentaje de Placas y Credenciales Entregadas	**Línea Base:**	100.00 Porcentaje
Resumen Narrativo:	Otorgamiento de credenciales a personas con discapacidad y adulto mayor.	**Frecuencia de medición**	Trimestral
Interpretación:	Mide el logro de personas con discapacidad y adultos mayores credencializadas.	**Unidad de Medida:**	Porcentaje De Placas Y Credenciales.
Medio de Verificación:	Reporte mensual de placas y credenciales, elaborado por el departamento de Atención a Personas con Discapacidad, departamento de Atención a Personas Adultas Mayores.	**Sentido:**	Asc
Supuesto:	Que Las Personas Con Discapacidad, Personas Adultas Mayores O Sus Familiares Acudan Y Soliciten Dichos Servicios Y Tramites.	**Dimensión:**	Eficiencia
Método de Cálculo:	((Total de placas y credenciales entregadas en el periodo/Total de placas y credenciales solicitadas en el periodo)/Numero total de trimestres del ejercicio)*100	**Tipo de Indicador:**	Gestión

Metas

Periodo	Programado Inicial	Programado Modificado	Logrado	Justificación	Semaforo
TRIMESTRE 1	25.00	25.00	39.00	La meta se vio rebasada debido a que la población vulnerable se acerco a esta entidad para renovar su credencial, dejando la meta 14% arriba de lo estimado	Critico
TRIMESTRE 2	25.00	25.00	67.00	La meta se vio rebasada como consecuencia de la alza en la población vulnerable que se acercó a la entidad para adquirir por primera vez credenciales, y para su renovación, lo que incremento la meta más allá de lo establecido.	Critico
TRIMESTRE 3	25.00	25.00	37.00	La meta se vio rebasada debido a que la población vulnerable sigue acercándose a que se le otorguen credenciales para personas con discapacidad y adultos mayores.	Critico
TRIMESTRE 4	25.00	25.00	44.00	La meta se vio rebasada debido a que las credenciales que se emiten son requisito indispensable para los programas de apoyo de la secretaría de bienestar.	Critico
Total:	**100.00**	**100.00**	**187.00**		

ACTIVIDAD 16714003002

Nombre de Indicador:	Porcentaje de Despensas Entregadas	**Línea Base:**	100.00 Porcentaje
Resumen Narrativo:	Suficiente distribución de apoyos alimentarios.	**Frecuencia de medición**	Trimestral
Interpretación:	Mide el logro de despensas entregadas.	**Unidad de Medida:**	Porcentaje De Despensas.
Medio de Verificación:	Bitacora mensual de despensas elaborado por el departamento de Apoyo Nutricional y Alimentario	**Sentido:**	Asc
Supuesto:	La Población Conoce Y Cumple Con Los Requisitos De Inscripción Al Padrón.	**Dimensión:**	Eficacia
Método de Cálculo:	((Total de despensas entregados en el periodo/Total de despensas programadas para entregar en el periodo)/Numero total de trimestres del ejercicio)*100	**Tipo de Indicador:**	Gestión

Metas

Periodo	Programado Inicial	Programado Modificado	Logrado	Justificación	Semaforo
TRIMESTRE 1	25.00	25.00	0.00	Debido a que nos encontramos en veda electoral hasta el 10 de Abril de 2022 no nos fue posible llegar a la meta	Critico
TRIMESTRE 2	25.00	25.00	0.00	Por el momento no se ha gestionado el proceso para brindar despensas a la ciudadanía después de la veda electoral.	Critico
TRIMESTRE 3	25.00	25.00	10.00	No se alcanzo la meta ya que a partir de septiembre 2022 se entregaran platillos servidos por parte de un proveedor autorizado de DIF estatal.	Critico
TRIMESTRE 4	25.00	25.00	31.00	La meta se vio rebasada ya que los proveedores de suministros para despensas suelen entregar más de un mes por exhibición por lo que en unos meses la meta baja y en otros sube, ya que de manera anual existe retraso por parte del proveedor y el estado en mandar los insumos desde el mes de enero, esto por varios factores como la conformación de los padrones de beneficiarios y la captura de los mismos.	Critico
Total:	**100.00**	**100.00**	**41.00**		

ACTIVIDAD 16714003003

Nombre de Indicador:	Porcentaje de Personas Beneficiarias	**Línea Base:**	100.00 Porcentaje
Resumen Narrativo:	Otorgamiento de apoyos en especie y/o económicos.	**Frecuencia de medición**	Trimestral
Interpretación:	Mide el total de personas beneficiadas	**Unidad de Medida:**	Porcentaje De Personas.
Medio de Verificación:	Reporte mensual de apoyos otorgados elaborado por el departamento de Atención a Personas Adultas Mayores, Unidad Integral de Protección Familiar, Bienestar Social.	**Sentido:**	Asc
Supuesto:	Las Personas En Condición De Vulnerabilidad Solicitan Y Acceden A Apoyos Y Cumplen Con Los Requisitos Establecidos En La Normatividad.	**Dimensión:**	Eficacia
Método de Cálculo:	((Total de personas que recibieron apoyo en especie o económico en el periodo/Total de personas que solicitaron apoyo en especie o económico en el periodo)/Numero total de trimestres en el ejercicio)*100	**Tipo de Indicador:**	Gestión

Metas

Periodo	Programado Inicial	Programado Modificado	Logrado	Justificación	Semaforo
TRIMESTRE 1	25.00	25.00	1.00	Ante la veda electoral por el proceso de revocación de mandato no fue posible llegar a la meta, así como también no se consideraron las atenciones a los migrantes, debido a que fueron canalizados directamente al Instituto Nacional de Migración	Critico
TRIMESTRE 2	25.00	25.00	1.00	No se ha obtenido respuesta por parte de la comunidad, esto porque no se han acercado a la entidad para solicitar apoyos, por otra parte, no se consideraron las atenciones a los migrantes, debido a que fueron canalizados directamente al Instituto Nacional de Migración.	Critico
TRIMESTRE 3	25.00	25.00	2.00	Debido a la poco respuesta por parte de la comunidad y a la falta de presupuesto no ha sido posible entregar apoyos.	Critico
TRIMESTRE 4	25.00	25.00	4.00	No se alcanzó la meta debido a la falta de asistencia por consecuencia de diferentes factores como los climatológicos y la falta de interés por parte de la población y tampoco se cuenta con las atenciones migratorias.	Critico
Total:	**100.00**	**100.00**	**8.00**		

ACTIVIDAD 16714003004

Nombre de Indicador:	Porcentaje de Eventos Realizados	**Línea Base:**	100.00 Porcentaje
Resumen Narrativo:	Realización de campañas de sensibilización.	**Frecuencia de medición**	Trimestral
Interpretación:	Mide el total de eventos realizados.	**Unidad de Medida:**	Porcentaje De Eventos
Medio de Verificación:	Reporte mensual de eventos, elaborado por Coordinación de Atención a la Niñez, Coordinación de Atención a Grupos Vulnerables, Coordinación de Atención a la Familia y Coordinación de Atención a la Comunidad.	**Sentido:**	Asc
Supuesto:	La Población Acude En Busca De Información.	**Dimensión:**	Eficacia
Método de Cálculo:	((Total de campañas y eventos realizados en el periodo/Total de campañas y eventos programados en el periodo)/Numero total de trimestres del ejercicio)*100	**Tipo de Indicador:**	Gestión

Metas

Periodo	Programado Inicial	Programado Modificado	Logrado	Justificación	Semaforo
TRIMESTRE 1	25.00	25.00	25.00		Aceptable
TRIMESTRE 2	25.00	25.00	36.00	Derivado del aumento en los ciudadanos interesados en las campañas, se generó la apertura de más talleres de sensibilización para cubrir las necesidades de la comunidad.	Critico
TRIMESTRE 3	25.00	25.00	42.00	Gracias a la constancia y aumento de la población interesada en estas campañas se ha superado la meta en un 17%.	Critico
TRIMESTRE 4	25.00	25.00	96.00	La meta se vio rebasada debido a la alta demanda en los eventos realizados, la implementación de nuevos talleres y las solicitudes por parte de las empresas e instituciones educativas para platicas y talleres.	Critico
Total:	**100.00**	**100.00**	**199.00**		

Firma del Titular de la Dependencia

Firma del Titular Administrativo

XXIV AYUNTAMIENTO TIJUANA 2021 - 2024

H. XXIV AYUNTAMIENTO DE TIJUANA
PROGRAMA OPERATIVO ANUAL
EJERCICIO FISCAL 2022

EJES	
	PND: 3. BIENESTAR
	PED: 1. BIENESTAR SOCIAL
	PMD: 3. BIENESTAR

DEPENDENCIA RESPONSABLE: SISTEMA PARA EL DESARROLLO INTEGRAL DE LA FAMILIA

NOMBRE DEL PROGRAMA: ATENCIÓN A GRUPOS VULNERABLES

No. PROGRAMA: 71

DESAGREGACIÓN POR GÉNERO:	MUJERES:	HOMBRES:
	80,616	50,136
DESAGREGACIÓN POR GRUPO DE EDAD:	0-14 AÑOS	15-44 AÑOS
	5,268	48,324
	45-64 AÑOS	65 Ó MAS
	50,196	26,964

DESCRIPCIÓN DE LA POBLACIÓN OBJETIVO: Menores, mujeres, adultos mayores con 60 años o más de edad en estado de abandono, personas desamparadas, con discapacidad, con escasos recursos económicos y mujeres víctimas de violencia familiar.

PRESUPUESTO POR GRUPO DE GASTOS

UNIDAD (ES) ADMINISTRATIVA (S)	NIVEL	FIN, PROPÓSITO, COMPONENTE Y ACTIVIDAD (RESUMEN NARRATIVO)	UNIDAD DE MEDIDA	META 2022 CANTIDAD PROGRAMADA					PRESUPUESTO POR COMPONENTE	10000 SERVICIOS PERSONALES	20000 MATERIALES Y SUMINISTROS	30000 SERVICIOS GENERALES	40000 TRANSFERENCIAS, ASIGNACIONS Y SUBSIDIOS	50000 BIENES MUEBLES, INMUEBLES E INTANGIBLES	PRESUPUESTO TOTAL
RAMO 16 U.E.G. 061	FIN	CONTRIBUIR A MEJORAR EL BIENESTAR DE LAS PERSONAS EN CONDICIONES DE VULNERABILIDAD EN EL MUNICIPIO DE TIJUANA, A TRAVÉS DE ACCIONES SOCIALES Y POLÍTICAS INCLUYENTES INCORPORANDO LA PERSPECTIVA DE GÉNERO	PORCENTAJE DE FAMILIAS EN SITUACIÓN DE VULNERABILIDAD	ANUAL				3.1.4.4	$ 90,820,703.00	$ 69,978,358.13	$ 4,934,000.00	$ 13,734,000.00	$ 1,709,344.87	$ 465,000.00	$ 90,820,703.00
				1 ER.	2 DO.	3 ER.	4 TO.								
				0%	0%	0%	100%								
RAMO 16 U.E.G. 061	P	LAS PERSONAS EN CONDICIÓN DE VULNERABILIDAD EN EL MUNICIPIO DE TIJUANA RECIBEN SUFICIENTE ASISTENCIA SOCIAL	PORCENTAJE DE PERSONAS EN SITUACIÓN DE VULNERABILIDAD	SEMESTRAL				3.1.4.4	$ 90,820,703.00	$ 69,978,358.13	$ 4,934,000.00	$ 13,734,000.00	$ 1,709,344.87	$ 465,000.00	$ 90,820,703.00
				1 ER.	2 DO.	3 ER.	4 TO.								
				0%	50%	0%	50%								
RAMO 16 U.E.G. 061	P1C1	ADECUADA ATENCIÓN INTEGRAL Y SERVICIOS ESPECIALIZADOS NECESARIOS PARA SATISFACER LAS NECESIDADES BÁSICAS DE LAS PERSONAS EN CONDICIÓN DE VULNERABILIDAD, BRINDADOS	PORCENTAJE DE ATENCIONES Y SERVICIOS	TRIMESTRE				3.1.4.4	$ 57,770,211.80	$ 42,871,211.80	$ 2,737,000.00	$ 11,947,000.00	$ -	$ 215,000.00	$ 57,770,211.80
				1 ER.	2 DO.	3 ER.	4 TO.								
				25%	25%	25%	25%								
RAMO 16 U.E.G. 061	P1C1A1	ATENCIÓN PERSONALIZADA PARA ORIENTAR A LA CIUDADANÍA SEGÚN SUS NECESIDADES BÁSICAS INMEDIATAS	PORCENTAJE DE ATENCIONES CUIDADANAS	TRIMESTRE				3.1.4.4	$ 47,209,010.26	$ 32,872,010.26	$ 2,353,000.00	$ 11,769,000.00	$ -	$ 215,000.00	$ 47,209,010.26
				1 ER.	2 DO.	3 ER.	4 TO.								
				25%	25%	25%	25%								
RAMO 16 U.E.G. 061	P1C1A2	ATENCIÓN Y SERVICIOS DE SALUD Y PSICOTERAPIA A VÍCTIMAS DE CONTINGENCIAS Y CRISIS	PORCENTAJE DE ASISTENCIAS DE SALUD	TRIMESTRE				3.1.4.4	$ 4,047,971.08	$ 3,760,971.08	$ 235,000.00	$ 52,000.00	$ -	$ -	$ 4,047,971.08
				1 ER.	2 DO.	3 ER.	4 TO.								
				25%	25%	25%	25%								
RAMO 16 U.E.G. 061	P1C1A3	IMPARTICIÓN DE TALLERES ARTÍSTICOS, CULTURALES, DEPORTIVOS, EDUCATIVOS Y PRODUCTIVOS	PORCENTAJE DE TALLERES	TRIMESTRE				3.1.4.4	$ 5,669,385.56	$ 5,494,885.56	$ 108,500.00	$ 66,000.00	$ -	$ -	$ 5,669,385.56
				1 ER.	2 DO.	3 ER.	4 TO.								
				25%	25%	25%	25%								
RAMO 16 U.E.G. 061	P1C1A4	IMPARTICIÓN DE PLÁTICAS SOBRE TEMAS DE: VALORES, NUTRICIÓN, PREMATRIMONIALES, PROGRAMAS PREVENTIVOS	PORCENTAJE DE PLÁTICAS	TRIMESTRE				3.1.4.4	$ 843,844.90	$ 743,344.90	$ 40,500.00	$ 60,000.00	$ -	$ -	$ 843,844.90
				1 ER.	2 DO.	3 ER.	4 TO.								
				25%	25%	25%	25%								
RAMO 16 U.E.G. 061	P1C2	ATENCIÓN OPORTUNA A TRAVÉS DE SERVICIOS DE SALUD, CUIDADOS, ALIMENTACIÓN Y EDUCACIÓN DE LAS PERSONAS EN CONDICIÓN DE VULNERABILIDAD, BRINDADOS	PORCENTAJE DE PERSONAS	TRIMESTRE				3.1.4.4	$ 20,257,707.03	$ 17,369,207.03	$ 1,780,500.00	$ 1,058,000.00	$ -	$ 50,000.00	$ 20,257,707.03
				1 ER.	2 DO.	3 ER.	4 TO.								
				25%	25%	25%	25%								
RAMO 16 U.E.G. 061	P1C2A1	ATENCIÓN ASISTENCIAL Y SERVICIOS EDUCATIVOS A NIÑAS Y NIÑOS MENORES DE 5 AÑOS 11 MESES DE EDAD, HIJOS DE PADRES Y MADRES TRABAJADORES, EN SITUACIÓN DE VULNERABILIDAD	PORCENTAJE DE MENORES	TRIMESTRE				3.1.4.4	$ 12,140,827.04	$ 11,004,327.04	$ 576,500.00	$ 510,000.00	$ -	$ 50,000.00	$ 12,140,827.04
				1 ER.	2 DO.	3 ER.	4 TO.								
				25%	25%	25%	25%								
RAMO 16 U.E.G. 061	P1C2A2	RESGUARDO DE LA SEGURIDAD DE LAS MUJERES Y SUS HIJOS E HIJAS VÍCTIMAS DE VIOLENCIA FAMILIAR	PORCENTAJE DE VÍCTIMAS DE VIOLENCIA	TRIMESTRE				3.1.4.4	$ 1,452,629.06	$ 962,629.06	$ 390,000.00	$ 100,000.00	$ -	$ -	$ 1,452,629.06
				1 ER.	2 DO.	3 ER.	4 TO.								
				25%	25%	25%	25%								

XXIV AYUNTAMIENTO TIJUANA 2021 - 2024

H. XXIV AYUNTAMIENTO DE TIJUANA
PROGRAMA OPERATIVO ANUAL
EJERCICIO FISCAL 2022

EJES	
	PND: 3. BIENESTAR
	PED: 1. BIENESTAR SOCIAL
	PMD: 3. BIENESTAR

DEPENDENCIA RESPONSABLE: SISTEMA PARA EL DESARROLLO INTEGRAL DE LA FAMILIA

NOMBRE DEL PROGRAMA: ATENCIÓN A GRUPOS VULNERABLES

No. PROGRAMA: 71

DESAGREGACIÓN POR GÉNERO:	MUJERES:	HOMBRES:
	80,616	50,136
DESAGREGACIÓN POR GRUPO DE EDAD:	0-14 AÑOS	15-44 AÑOS
	5,268	48,324
	45-64 AÑOS	65 Ó MAS
	50,196	26,964

DESCRIPCIÓN DE LA POBLACIÓN OBJETIVO: Menores, mujeres, adultos mayores con 60 años o más de edad en estado de abandono, personas desamparadas, con discapacidad, con escasos recursos económicos y mujeres víctimas de violencia familiar.

PRESUPUESTO POR GRUPO DE GASTOS

UNIDAD (ES) ADMINISTRATIVA (S)	NIVEL	FIN, PROPÓSITO, COMPONENTE Y ACTIVIDAD (RESUMEN NARRATIVO)	UNIDAD DE MEDIDA	META 2022 CANTIDAD PROGRAMADA					PRESUPUESTO POR COMPONENTE	10000 SERVICIOS PERSONALES	20000 MATERIALES Y SUMINISTROS	30000 SERVICIOS GENERALES	40000 TRANSFERENCIAS, ASIGNACIONS Y SUBSIDIOS	50000 BIENES MUEBLES, INMUEBLES E INTANGIBLES	PRESUPUESTO TOTAL
				TRIMESTRE											
				1 ER.	2 DO.	3 ER.	4 TO.								
				25%	25%	25%	25%								
RAMO 16 U.E.G. 061	P1C2A3	DACIÓN DE ASISTENCIA SOCIAL A NIÑOS, NIÑAS Y ADOLESCENTES Y SUS FAMILIAS PARA PREVENIR RIESGOS PSICOSOCIALES	PORCENTAJE DE MENORES	25%	25%	25%	25%	3.1.4.4	$ 4,521,875.80	$ 3,681,375.80	$ 580,500.00	$ 260,000.00	$ -	$ -	$ 4,521,875.80
RAMO 16 U.E.G. 061	P1C2A4	ATENCIÓN Y CUIDADO A PERSONAS ADULTAS MAYORES EN ESTANCIA Y CLUBES DE LA ALEGRÍA	PORCENTAJE DE ADULTOS MAYORES	25%	25%	25%	25%	3.1.4.4	$ 2,142,375.13	$ 1,720,875.13	$ 233,500.00	$ 188,000.00	$ -	$ -	$ 2,142,375.13
RAMO 16 U.E.G. 061	P1C3	CANALIZACIÓN DE APOYOS, PROGRAMA DE CREDENCIALIZACIÓN Y EVENTOS ESPECIALES QUE SATISFACEN LAS NECESIDADES BÁSICAS DE LAS PERSONAS EN CONDICIÓN DE VULNERABILIDAD, OTORGADOS	PORCENTAJE DE APOYOS	25%	25%	25%	25%	3.1.4.4	$ 12,792,784.17	$ 9,737,939.30	$ 416,500.00	$ 729,000.00	$ 1,709,344.87	$ 200,000.00	$ 12,792,784.17
RAMO 16 U.E.G. 061	P1C3A1	OTORGAMIENTO DE CREDENCIALES Y PLACAS PERSONALIZADAS A LA POBLACIÓN CON DISCAPACIDAD Y PERSONAS ADULTAS MAYORES	PORCENTAJE DE PLACAS Y CREDENCIALES	25%	25%	25%	25%	3.1.4.4	$ 4,435,225.59	$ 3,858,225.59	$ 37,000.00	$ 540,000.00	$ -	$ -	$ 4,435,225.59
RAMO 16 U.E.G. 061	P1C3A2	DISTRIBUCIÓN DE APOYOS ALIMENTARIOS A NIVEL MUNICIPAL PARA LA POBLACIÓN A BENEFICIAR SEGÚN PADRÓN	PORCENTAJE DE DESPENSAS	25%	25%	25%	25%	3.1.4.4	$ 1,566,790.58	$ 1,331,790.58	$ 220,000.00	$ 15,000.00	$ -	$ -	$ 1,566,790.58
RAMO 16 U.E.G. 061	P1C3A3	OTORGAMIENTO DE APOYOS EN ESPECIE Y/O ECONÓMICOS A LA POBLACIÓN EN CONDICIÓN DE VULNERABILIDAD	PORCENTAJE DE PERSONAS	25%	25%	25%	25%	3.1.4.4	$ 3,470,251.45	$ 1,403,906.58	$ 125,000.00	$ 32,000.00	$ 1,709,344.87	$ 200,000.00	$ 3,470,251.45
RAMO 16 U.E.G. 061	P1C3A4	INFORMACIÓN DE CAMPAÑAS DE SENSIBILIZACIÓN Y EVENTOS ESPECIALES, DIRIGIDOS A LA COMUNIDAD	PORCENTAJE DE EVENTOS	25%	25%	25%	25%	3.1.4.4	$ 3,320,516.55	$ 3,144,016.55	$ 34,500.00	$ 142,000.00	$ -	$ -	$ 3,320,516.55

LIC. ERIKA MELISSA SÁNCHEZ MORALES
SUBDIRECTORA ADMINISTRATIVA DEL SISTEMA PARA EL DESARROLLO INTEGRAL DE LA FAMILIA

C. JEHU SANCHES REYES
ENCARGADO DE DESPACHO DEL SISTEMA PARA EL DESARROLLO INTEGRAL DE LA FAMILIA

CONTENIDO
CUENTA PÚBLICA 2022

ANEXOS

1. Bienes Muebles al 31 de diciembre del 2022.
2. Bienes Inmuebles al 31 de diciembre del 2022.
3. Relación de Cuentas Bancarias productivas.
4. Actas de Junta de Gobierno.
5. Modificaciones presupuestal y programática.
6. Registro de beneficiarios.
7. Resultados de la Evaluación del Desempeño.

SDIF
Sistema para el Desarrollo Integral de la Familia

Relación de Bienes Muebles
al 31 de Diciembre de 2022
Sistema para el Desarrollo Integral de la Familia de Tijuana

CATEGORÍA: 1241-1 - Muebles de Oficina y Estantería

NÚMERO DE INVENTARIO	DESCRIPCIÓN	MARCA	MODELO	NÚMERO SERIE	COSTO
5110100004-1	ESTUFA CON QUEMADORES	AF-00297	NV837 CDC	150300583	$ 32,613.26
5110100005-1	TARJA PARA COCINA	AF-00303 S/M	NV837 CDC	SE18182D	$ 12,179.13
5110100009-1	TRITURADORA	AF-00012	125i	125i171025AF00	$ 14,139.59
5110100012-1	ARCHIVERO DE METAL CON GAVETAS	AF-00089 S/M	S/M ALMACEN	S/S	$ 13,618.00
5110100012-2	ARCHIVERO DE METAL CON GAVETAS	AF-00157 S/M	S/M	S/S	$ 18,999.00
5110100014-1	LIBRERO DE MADERA	AF-00143 S/M	S/M	S/S	$ 7,243.50
5110100014-2	LIBRERO DE MADERA	AF-00273 S/M	S/M FINANZAS	S/S	$ 7,243.50
5110100014-4	LIBRERO DE MADERA	AF-00405 S/M	S/M CASA DEL	S/S	$ 9,240.00
5110100021-6	ESTANTES DE MADERA CON DIVISIONES	AF-00355 S/M	S/M CDC. SAN	S/S	$ 10,000.00
5110100023-1	LOCKER DE METAL	AF-00312 S/M	S/M CDC SAN	S/S	$ 10,500.00
5110100026-4	ESCRITORIO EN L DE MADERA	AF-00109 S/M	S/M	S/S	$ 6,468.00
5110100035-1	MAQUINA DE ESCRIBIR LENGUAJE BRAILE	AF-00151	S/M	322186	$ 16,090.45
5110100036-1	HORNO INDUSTRIAL	AF-00299	HC35D CDC	65238004161126	$ 33,582.00
5110100037-1	ESTUFA INDUSTRIAL	AF-00298 S/M	S/M CDC	S/S	$ 24,557.20
5110100039-1	SILLA LAVACABEZAS PARA ESTETICA	AF-00231 S/M	S/M REFUGIO	S/S	$ 7,691.96
5110100039-2	SILLA LAVACABEZAS PARA ESTETICA	AF-00284 S/M	S/M CDC	S/S	$ 13,920.00
5110100039-3	SILLA LAVACABEZAS PARA ESTETICA	AF-00285 S/M	S/M CDC	S/S	$ 13,920.00
5110100062-1	SILLON 3 PLAZAS	AF-00127	PARMA 3P	56101502	$ 7,105.00
5110100062-2	SILLON 3 PLAZAS	S/M	S/M	S/S	$ 6,968.26
5110100011-11	SILLA EJECUTIVA/ SECRETARIAL				$ 6,401.31
5110100011-12	SILLA EJECUTIVA/ SECRETARIAL				$ 6,401.31
5110100011-7	SILLA EJECUTIVA/ SECRETARIAL				$ 7,020.00
5110100011-8	SILLA EJECUTIVA/ SECRETARIAL				$ 7,020.00
5110100011-9	SILLA EJECUTIVA/ SECRETARIAL				$ 7,020.00
5110100011-10	SILLA EJECUTIVA/ SECRETARIAL				$ 6,401.31
5110100027-3	SILLA FIJA DE OFICINA				$ 6,401.31
5110100027-4	SILLA FIJA DE OFICINA				$ 6,401.31
5110100027-5	SILLA FIJA DE OFICINA				$ 6,401.31
5110100027-6	SILLA SECRETARIAL				$ 6,858.00
5110100027-7	SILLA SECRETARIAL				$ 6,858.00
#¡REF!	SILLA EJECUTIVA				$ 11,545.20
5150100012-1	IMPRESORA DE CREDENCIALES				$ 54,590.13
				TOTAL CATEGORIA 1241-1	$ 405,398.04

CATEGORÍA: 1241-2 - Muebles, Excepto de Oficina y Estantería

NÚMERO DE INVENTARIO	DESCRIPCIÓN	MARCA	MODELO	NÚMERO SERIE	COSTO
5120100003-1	COCINA INTEGRAL	AF-00328 S/M	S/M CEDIC GRANJAS	S/S	$ 10,000.00
5120100004-2	ESTUFA CON QUEMADORES	AF-00414 S/M	S/M CASA DEL	S/S	$ 6,814.50
5120100005-3	REFRIGERADOR INDUSTRIAL	VIONET	CR1ES	2012ENTQ04661	$ 36,723.56
5120100009-2	CONGELADOR INDUSTRIAL DE PISO	VIONET	CF1	2012ENTQ04673	$ 34,260.73
5120100010-1	SET DE OLLAS PARA DE COCINA	AF-00088 S/M	S/M ALMACEN	S/S	$ 14,850.00
5120100017-1	CAMINADORA ELECTRICA	AF-00404	340CS CASA	S/S	$ 5,537.00
5120100018-1	LICUADORA INDUSTRIAL	VITAPREP	VIT62827	S/S	$ 11,537.26
5120100018-2	LICUADORA INDUSTRIAL	VITAPREP	VIT62827	S/S	$ 11,537.26
5120100020-2	CAJA DE SEGURIDAD (CAJA FUERTE)	AF-00268 SISCO	1190 FINANZAS	S/S	$ 35,000.00
5120100022-1	MAQUINA DE COCER INDUSTRIAL	AF-00325	WX8803F CDC	0508939-065179	$ 6,750.00
5120100022-2	MAQUINA DE COCER INDUSTRIAL	AF-00324	WX8803F CDC.	0508965-064992	$ 6,750.00
5120100022-3	MAQUINA DE COCER INDUSTRIAL	AF-00294	WX8803F CDC	0501174-065246	$ 6,750.00
5120100022-4	MAQUINA DE COCER INDUSTRIAL	AF-00293	WX8803F CDC	0510387-064848	$ 6,750.00
5120100026-1	PROCESADOR DE ALIMENTOS				$ 14,449.11
5120100025-1	BATIDORA COMERCIAL				$ 18,239.73
5120100024-1	TOSTADOR				$ 9,962.94
5120100027-1	BANCA COMEDOR				$ 16,820.75
5120100027-2	BANCA COMEDOR				$ 16,820.75
5120100027-3	BANCA COMEDOR				$ 16,820.75
5120100027-4	BANCA COMEDOR				$ 16,820.75
5120100027-5	BANCA COMEDOR				$ 16,820.75
5120100027-6	BANCA COMEDOR				$ 16,820.75
5120100027-7	BANCA COMEDOR				$ 16,820.75
5120100027-8	BANCA COMEDOR				$ 16,820.75
				TOTAL CATEGORIA 1241-	$ 370,478.09

CATEGORÍA: 1241-3 - Equipo de Cómputo y de Tecnologías de la

NÚMERO DE INVENTARIO	DESCRIPCIÓN	MARCA	MODELO	NÚMERO SERIE	COSTO

NÚMERO DE INVENTARIO	DESCRIPCIÓN	MARCA	MODELO	NÚMERO SERIE	COSTO
5150100001-1	DIGITALIZADOR DE FIRMAS	AF-00144	T-L460-HCB-R	TL-	$ 6,806.88
5150100001-2	DIGITALIZADOR DE FIRMAS	AF-00147 TOPAZ	L460 DISCAPACIDAD	T-L460-HSB-R	$ 7,986.33
5150100001-3	DIGITALIZADOR DE FIRMAS	AF-00158 S/M	S/M DISCAPACIDAD	S/S	$ 42,458.98
5150100003-100	EQUIPO DE COMPUTO (COMPLETO)	AF-00519 HP	PRODESK400	3CM11990CZ2	$ 25,752.00
5150100003-20	LICENCIAS INFORMÁTICAS E INTELECTUALES	AF-00155	E48	81112300	$ 6,960.00
5150100003-42	EQUIPO DE COMPUTO (COMPLETO)	AF-00037 DELL	D11S	38986514750	$ 45,554.36
5150100003-74	EQUIPO DE COMPUTO (COMPLETO)	AF-00076 DELL	INSIPIRON 24-	HPQ4YH2	$ 17,716.00
5150100003-75	EQUIPO DE COMPUTO (COMPLETO)	AF-00104 DELL	INSPIRON 24-	FRQ4YH2	$ 17,716.00
5150100003-76	EQUIPO DE COMPUTO (COMPLETO)	AF-00002HP	HP205G3AIO	8CC8461Q7H	$ 9,773.85
5150100003-77	EQUIPO DE COMPUTO (COMPLETO)	AF-00080 HP	HP205G3AIO	8CC841Q6R	$ 9,773.84
5150100003-89	EQUIPO DE COMPUTO (COMPLETO)	AF-00014 SOLO	TB-05001	1760952136508	$ 6,918.75
5150100003-90	EQUIPO DE COMPUTO (COMPLETO)	AF-00105 TRUE	TB-05001	1760952136225	$ 6,918.75
5150100003-91	EQUIPO DE COMPUTO (COMPLETO)	AF-00035 TRUE	TB-05001	1760952136265	$ 6,918.75
5150100003-92	EQUIPO DE COMPUTO (COMPLETO)	AF-000203	TB-05001	1760952136252	$ 6,918.75
5150100003-93	EQUIPO DE COMPUTO (COMPLETO)	AF-00204 TRUE	TB-05001	1760952136252	$ 6,918.75
5150100003-94	EQUIPO DE COMPUTO (COMPLETO)	AF-00214 TRUE	TB-05001	17609552136257	$ 6,918.75
5150100003-95	EQUIPO DE COMPUTO (COMPLETO)	AF-00179 TRUE	TB-05001	1760952135146	$ 6,918.75
5150100003-96	EQUIPO DE COMPUTO (COMPLETO)	AF-00028	TB-05001		$ 6,918.75
5150100003-97	EQUIPO DE COMPUTO (COMPLETO)	AF-00197 INTEL	ACTECK	2350992059331	$ 7,918.60
5150100003-98	EQUIPO DE COMPUTO (COMPLETO)	AF-00517 HP	PRODESK400	MXL1283C24	$ 25,752.00
5150100003-99	EQUIPO DE COMPUTO (COMPLETO)	AF-00518 HP	PRODESK400	MXL1283CYT	$ 25,752.00
5150100005-1	PROCESADOR CPU	AF-00242	IMAC27	S/S	$ 46,999.00
5150100005-10	PROCESADOR CPU	AF-00225 TITAN	INTEL	S/S	$ 6,831.24
5150100005-11	PROCESADOR CPU	AF-00223 TITAN	INTEL	S/S	$ 6,831.24
5150100005-12	PROCESADOR CPU	AF-00226 TITAN	INTEL	S/S	$ 6,831.24
5150100005-13	PROCESADOR CPU	AF-00234 TITAN	INTEL	S/S	$ 6,831.24
5150100005-16	PROCESADOR CPU	AF-00152 HP	HP8100	HP8100/15-	$ 7,946.00
5150100005-17	PROCESADOR CPU	AF-00141 HP	HP8100	HP8100/15-	$ 7,946.00
5150100005-18	PROCESADOR CPU	AF-00145 HP	HP8100	HP8100/15-	$ 7,946.00
5150100005-2	PROCESADOR CPU	AF-00008 DELL	OPTIPLEX3046	35902602614	$ 13,492.42
5150100005-29	PROCESADOR CPU	AF-00025	S/M U.I.P.F.	14202350030572	$ 4,280.36
5150100005-3	PROCESADOR CPU	AF-00269 DELL	OPTIPLEX3045	35909740982	$ 13,492.42
5150100005-30	PROCESADOR CPU	AF-00059 ACER	S/M	S/S	$ 7,895.20
5150100005-32	PROCESADOR CPU	AF-00196 S/M	MX11010040	CX2F67RA0020	$ 10,323.00
5150100005-35	PROCESADOR CPU	AF-00192	EVO	GX23JYHZV160	$ 7,986.99
5150100005-38	PROCESADOR CPU	AF-00041 HP	COMPAQ	MXL8490575	$ 7,585.00
5150100005-39	PROCESADOR CPU	AF-00416 HP	COMPAQ	MXL8490561	$ 7,585.00
5150100005-4	PROCESADOR CPU	AF-00048 DELL	OPTIPLEX3044	35991715574	$ 13,492.42
5150100005-5	PROCESADOR CPU	AF-00264 DELL	OPTIPLEX3043	35896164086	$ 13,492.42
5150100005-52	PROCESADOR CPU	AF-00078 HP	COMPAQ	MXL849056K	$ 7,586.00
5150100005-56	PROCESADOR CPU	AF-00191 HP	COMPAQ	MXL4280345	$ 7,436.00
5150100005-6	PROCESADOR CPU	AF-00276 DELL	OPTIPLEX3042	29104170230	$ 16,971.26
5150100005-63	PROCESADOR CPU	AF-00130 DELL	OPTIPLEX 7010	28519429429861	$ 6,496.81
5150100005-64	PROCESADOR CPU	AF-00171 DELL	OPTIPLEX 7010	2QKRNW1	$ 6,496.81
5150100005-65	PROCESADOR CPU	AF-00213 DELL	DO3S	0TGD6A00	$ 8,280.25
5150100005-66	PROCESADOR CPU	HP	21-B0015IA	1CZ04105R7	$ 14,268.00
5150100005-67	PROCESADOR CPU	HP	21-B0015IA	1CZ0410550	$ 14,268.00
5150100005-68	PROCESADOR CPU	HP	21-B0015IA	1CZ04105PW	$ 14,268.00
5150100005-69	PROCESADOR CPU	HP	21-B0015IA	1CZ04105R4	$ 14,268.00
5150100005-7	PROCESADOR CPU	AF-00066 DELL	OPTIPLEX3041	28100184950	$ 16,971.26
5150100005-70	PROCESADOR CPU	HP	21-B0015IA	1CZ04105HH	$ 14,268.00
5150100005-71	PROCESADOR CPU	HP	21-B0015IA	1CZ04105H5	$ 14,268.00
5150100005-72	PROCESADOR CPU	HP	21-B0015IA	1CZ04105H0	$ 14,268.00
5150100005-73	PROCESADOR CPU	HP	21-B0015IA	1CZ04105GF	$ 14,268.00
5150100005-74	PROCESADOR CPU	HP	21-B0015IA	1CZ04105GR	$ 14,268.00
5150100005-75	PROCESADOR CPU	HP	21-B0015IA	1CZ04105G7	$ 14,268.00
5150100005-76	PROCESADOR CPU	HP	21-B0015IA	1CZ04105J3	$ 14,268.00
5150100005-77	PROCESADOR CPU	HP	21-B0015IA	1CZ04105NV	$ 14,268.00
5150100005-78	PROCESADOR CPU	HP	21-B0015IA	1CZ04105DM	$ 14,268.00
5150100005-79	PROCESADOR CPU	HP	21-B0015IA	1CZ04105RR	$ 14,268.00
5150100005-8	PROCESADOR CPU	AF-00068 DELL	OPTIPLEX3040	29070671222	$ 16,971.26
5150100005-80	PROCESADOR CPU	HP	21-B0015IA	1CZ04105NY	$ 14,268.00
5150100005-81	PROCESADOR CPU	HP	21-B0015IA	1CZ041054T	$ 14,268.00
5150100005-82	PROCESADOR CPU	HP	21-B0015IA	1CZ04105K9	$ 14,268.00
5150100005-83	PROCESADOR CPU	HP	21-B0015IA	1CZ04105PN	$ 14,268.00
5150100005-84	PROCESADOR CPU	HP	21-B0015IA	1CZ04105DK	$ 14,268.00
5150100005-9	PROCESADOR CPU	AF-00227 TITAN	INTEL	S/S	$ 6,831.24
5150100009-1	LAP TOP COMPUTADORA PERSONAL	AF-00262	L55 C5335S	9F115658C	$ 13,999.00
5150100009-12	LAP TOP COMPUTADORA PERSONAL	AF-00266	C845D	1D134059C	$ 13,778.44
5150100009-14	LAP TOP COMPUTADORA PERSONAL	AF-00217 H.P.	PAVILLION G4	SCD1445XQN	$ 8,999.00
5150100009-17	LAP TOP COMPUTADORA PERSONAL	DELL	DYG7PA01	8G172D3	$ 16,240.00
5150100009-2	LAP TOP COMPUTADORA PERSONAL	AF-11058 ACER	ASPIRE ROBO	3740228116	$ 13,778.44
5150100009-6	LAP TOP COMPUTADORA PERSONAL	AF-00101	NP-RV520	GZZX93KB7009	$ 7,492.50
5150100009-7	LAP TOP COMPUTADORA PERSONAL	AF-00167 ASUS	A52F-XA1	B4NDASIRR264	$ 6,709.95
5150100010-2	SERVIDOR INFORMATICO	AF-00209	S/M	S/S	$ 18,843.99
5150100010-3	SERVIDOR INFORMATICO	AF-00193 DELL	POWER	6478233806	$ 29,055.15
5150100010-5	SERVIDOR INFORMATICO	AF-00195 CPD	UPO11-3RTAXI	180726-1550299	$ 20,102.43
5150100011-1	TABLETA COMPUTADORA PORTATIL	AF-11330	MD786CL/B	DMPQ9LFXFK1	$ 7,499.50
5150100012-2	IMPRESORA DE CREDENCIALES	AF-00154	ZXPSERIE3	Z32-	$ 36,518.97
5150100013-1	LECTOR DE HUELLA DIGITAL	AF-00150 URU	4500	URU4500	$ 6,368.85
5150100014-1	IMPRESORA MULTIFUNCIONAL	AF-00511	LASER	MFC9130	$ 7,992.40
5150100003-101	EQUIPO DE COMPUTO (COMPLETO)				$ 15,000.00
5150100003-102	EQUIPO DE COMPUTO (COMPLETO)				$ 15,000.00
5150100003-103	EQUIPO DE COMPUTO (COMPLETO)				$ 24,840.00

NÚMERO DE INVENTARIO	DESCRIPCIÓN	MARCA	MODELO	NÚMERO SERIE	COSTO
5150100003-104	EQUIPO DE COMPUTO (COMPLETO)				$ 24,840.00
5150100003-105	EQUIPO DE COMPUTO (COMPLETO)				$ 24,840.00
5150100003-106	EQUIPO DE COMPUTO (COMPLETO)				$ 24,840.00
5150100009-21	LAP TOP COMPUTADORA PERSONAL				$ 14,504.30
5150100009-20	LAP TOP COMPUTADORA PERSONAL				$ 24,840.01
5150100002-36	LOGITECH CONFERENCECAM				$ 24,752.43
5150100002-35	MONITOR DE COMPUTADORA				$ 7,722.00
5150100021-4	UNIDAD DE DVD EXTERNO DELL / QUEMADOR				$ 7,544.63
5150100021-5	UNIDAD DE DVD EXTERNO DELL / QUEMADOR				$ 7,544.63
5150100021-6	UNIDAD DE DVD EXTERNO DELL / QUEMADOR				$ 7,544.63
5150100009-22	LAP TOP COMPUTADORA PERSONAL				$ 24,207.09
				TOTAL CATEGORIA 1241-	$ 1,323,589.26

CATEGORÍA: 1241-9 - Otros Mobiliarios y Equipos de Administración

NÚMERO DE INVENTARIO	DESCRIPCIÓN	MARCA	MODELO	NÚMERO SERIE	COSTO
5190100001-3	HORNO DE MICROHONDAS	AMANA	NEMA5-15P	2104143448	$ 11,735.57
5190100003-2	ESTUFA CON QUEMADORES	AF-00339	RMG2401004	660606	$ 18,578.18
5190100005-1	TELECAMARA DE VIGILANCIA				$ 38,082.00
5190100008-10	FRIGOBAR	AF-00330	S/M CEDIC	S/S	$ 8,517.40
5190100008-11	REFRIGERADOR	AF-00296	WT165A	VS74977221	$ 8,698.00
5190100008-12	REFRIGERADOR	AF-00332	WT1818A EST.	EM3050HLP	$ 8,698.00
5190100008-13	REFRIGERADOR	AF-11552	WT1818AEST.	EM3U50HLP	$ 8,548.00
5190100008-14	REFRIGERADOR	AF-00331	WT1818A EST.	VS71733723	$ 8,548.01
5190100008-15	REFRIGERADOR	AF-00280	CFX19BMLVLE	105G-5722	$ 12,760.00
5190100008-19	REFRIGERADOR	AF-00334 MABE	RMS1951VMXE	1810B421733	$ 9,620.00
5190100008-20	REFRIGERADOR	AF-00421 MABE	RMS1951VMXE	1810B421734	$ 9,620.00
5190100008-23	REFRIGERADOR	AF-00305 FRIGIDAIRE	FFHS2622MSYA EST. PLAZA	4453525632	$ 14,999.00
5190100008-24	REFRIGERADOR	AF-00310 DAEWOO	DFR1670DBB PREESC.	S/S	$ 6,490.00
5190100008-27	REFRIGERADOR	AF-11611	WT1818A EST,	VS84680551	$ 12,526.43
5190100008-28	REFRIGERADOR	AF-00466	WT1818A EST.	VS84680945	$ 12,526.43
5190100008-29	REFRIGERADOR	AF-00383 MABE	RMA1436YMXS	RME1436YMXSJ	$ 8,089.20
5190100008-30	REFRIGERADOR				$ 9,570.00
5190100008-31	REFRIGERADOR				$ 6,901.20
5190100008-32	REFRIGERADOR				$ 7,818.12
5190100011-2	ESTUFA INDUSTRIAL	AF-00239	TSHP-6-36C	680411	$ 23,380.50
5190100008-18	REFRIGERADOR				$ 9,620.00
5190100008-21	REFRIGERADOR				$ 9,360.01
5190100013-1	IMPRESORA				$ 12,852.00
5190100013-2	IMPRESORA				$ 12,852.00
5190100013-3	IMPRESORA				$ 12,852.00
5190100013-4	IMPRESORA				$ 12,852.00
5190100013-5	IMPRESORA				$ 12,852.00
5190100013-6	IMPRESORA				$ 12,852.00
5190100013-7	IMPRESORA				$ 12,852.00
5190100022-3	TELEVISION	AF-00022 LG	S/M	S/S	$ 18,583.13
5190100024-2	LAVADORA DE ROPA	AF-00382	18K REFUGIO	8MWTW1711EQ	$ 6,757.00
5190100025-1	OTROS MOBILIARIOS Y EQUIPOS DE	AF-00333	S/M CHISPA DE	S/S	$ 20,331.32
5190100026-2	SECADORA DE ROPA	AF-00512	18K REFUGIO	7MWGD1750EQ	$ 6,551.68
				TOTAL CATEGORIA 1241-	$ 406,873.18

CATEGORÍA: 1242-1 - Equipos y Aparatos Audiovisuales

NUMERO DE	DESCRIPCION	MARCA	MODELO	NUMERO	COSTO
5210100014-1	PANTALLA PROYECTOR	AF-11496	DALITE	S/S	$ 36,630.00
5210100020-1	PROYECTOR MULTIPLE	AF-11518	H838A ROBADO	X4G87Z00084	$ 12,180.00
5210100020-2	PROYECTOR MULTIPLE	AF-00060	H838A	X4G87Y03596	$ 12,180.00
5210100022-1	RETROPROYECTOR	AF-11495	POWER LITE	V3K7700661	$ 9,499.00
5210100025-1	TELEVISION	AF-00094	VERA TC-P46U1	LH93100010	$ 15,000.00
5210100025-2	TELEVISION	AF-00156	TC-46Q1	LH9310009	$ 15,000.00
5210100025-3	TELEVISION	AF-00182	TH-58P2800U	MG91380307	$ 20,179.88
5210100028-1	AMPLIFICADOR DE SONIDO	AF-11345	EP4000	S1410559A37	$ 10,062.93
5210100031-1	VIDEOPROYECTOR	AF-00216 LG	PH550-NA	807SRLT02376	$ 14,592.80
				TOTAL CATEGORIA 1242-	$ 145,324.61

CATEGORÍA: 1242-3 - Cámaras Fotográficas y de Video

NÚMERO DE INVENTARIO	DESCRIPCIÓN	MARCA	MODELO	NÚMERO SERIE	COSTO
5210100033-1	KIT DE CAMARAS CON DVR	AF-00201	DS-7208HQHI-	D46451204	$ 9,999.72
				TOTAL CATEGORIA 1242-	$ 9,999.72

CATEGORÍA: 1242-9 - Otro Mobiliario y Equipo Educacional y

NÚMERO DE	DESCRIPCIÓN	MARCA	MODELO	NÚMERO	COSTO
5220100033-1	CANCHA DE FUTBOL	AF-00400	FUTBOL	S/S	$ 198,749.17
				TOTAL CATEGORIA 1242-	$ 198,749.17

NÚMERO DE INVENTARIO	DESCRIPCIÓN	MARCA	MODELO	NÚMERO SERIE	COSTO

CATEGORÍA: 1243-1 - Equipo Médico y de Laboratorio

NÚMERO DE	DESCRIPCIÓN	MARCA	MODELO	NÚMERO	COSTO
5310100001-1	SILLON DENTAL	AF-00232 AIDEK	8000 CDC MA.	K369028	$ 9,110.21
5310100002-1	CAMA DE EXPLORACION MEDICA	AF-00237 S/M	S/M REGUGIO	S/S	$ 7,662.52
5310100004-1	ESTUCHE DE DIAGNOSTICO MEDICO (	AF-00429	S/M EUNIME	S/S	$ 7,890.25
			TOTAL CATEGORIA 1243-		$ 24,662.98

CATEGORÍA: 1244-1 - Vehículos y Equipo Terrestre

NÚMERO DE	DESCRIPCIÓN	MARCA	MODELO	NÚMERO	COSTO
5410100002-1	05-082 FORD IKON 2005	05-082 FORD	2005	3FABP04B55M1 08897	$ 88,406.89
5410100003-1	17-014 NISSAN SENTRA 2011	17-014 NISSAN	2011	3N1AB6AD3BL6	$ 120,000.00
5410100004-1	18-016 DODGE JOURNEY 2010	18-016 DODGE	2010	3D4PG5FV0AT2	$ 150,000.00
5410100005-1	05-081 FORD IKON 2005	05-081 FORD	2005	3FABP04B55M1	$ 88,406.89
5410100006-1	12-116 TOYOTA TUNDRA 2003	12-116 TOYOTA	2003	5TBRT34193S33	$ 129,922.05
5410100007-1	09-104 TOYOTA TUNDRA 2003	09-104 TOYOTA	2003	5TBRT341X3S4	$ 140,000.00
5410100008-1	08-098 FORD RANGER 2001	08-098 FORD	2001	1FTYR14U61PA 25814	$ 60,000.00
5410100009-1	12-114 FORD RANGER 2005	12-114 FORD	2005	1FTYR14UX5PA	$ 97,402.50
5410100011-1	05-087 FORD COURIER 2006	05-087 FORD	2006	9BFBT32NX679	$ 89,000.02
5410100012-1	02-065 FORD RANGER 1996	02-065 FORD	1996	1FTCR10A3TPA	$ 54,054.00
5410100013-1	08-090 DODGE RAM 2003	08-090 DODGE	2003	1D7HU16N03J5	$ 192,903.48
5410100014-1	17-010 FORD E-350 1999	17-010 FORD	1999	1FDWE37L9XH	$ 75,000.00
5410100016-1	12-115 CHEVROLET VAN 3600 2004	12-115 CHEVROLET	2004	1GBJG31U8411 68749	$ 116,883.00
5410100017-1	05-086 FORD ECONOLINE E-150 2006	05-086 FORD	2006	1FTRE14W36HB	$ 214,000.02
5410100018-1	08-099 CHEVROLET VAN EXPRESS 2003	08-099 CHEVROLET	2003	1GCFG29T7311 10220	$ 74,291.00
5410100019-1	12-112 CHEVROLET VAN EXPRESS G2500 2005	12-112 CHEVROLET	2005	1GCGG25U4512 41885	$ 101,898.00
5410100020-1	08-100 FORD ECONOLINE E-350 2003	08-100 FORD	2003	1FTSE34L53HB	$ 99,110.00
5410100021-1	09-105 CHEVROLET VAN EXPRESS 2002	09-105	2002	1GAGG29R4212	$ 80,000.00
5410100022-1	12-117 CHEVROLET VAN SAVANA 2005	12-117	2005	1GAHG39U7511	$ 143,710.59
5410100023-1	08-101 CHEVROLET VAN EXPRESS 2002	08-101	2002	1GCGG25R0211	$ 74,658.00
5410100025-1	17-013 HONDA ODISSEY 2005	17-013 HONDA	2005 REFUGIO	SFNRL38735BO	$ 36,878.00
5410100027-1	12-113 CHEVROLET VENTURE 2002	12-113	2002	1GNDX03E22D2	$ 82,417.50
5410100028-1	17-011 TOYOTA MONTA CARGAS ELÉCTRICO	17-011 TOYOTA	2002	20038	$ 85,973.48
5410100029-1	06-088 FORD F-350 2006	06-088 FORD	2006	3FDKF36L46MA	$ 213,000.02
5410100030-1	09-109 GMC 3500 2004 MOVIDIF 6	09-109 GMC	2004	1GDHG31U8419	$ 148,578.00
5410100031-1	10-111 FORD ECONOLINE E350 2004 MOVIDIF 8	10-111 FORD	2004	1FDWE35L44HA	$ 132,000.44
5410100032-1	14-009 CHEVROLET TIOGA 2000 CONSULTORIO	14-009	2000	1GBJG31J8Y12	$ 32,707.37
5410100033-1	08-102 GMC SAVANA 2003 MOVIDIF 3	08-102 GMC	2003	1GDHG31U4312	$ 181,802.50
5410100034-1	R-2985 REMOLQUE TIPO CAJA MÓVIL MOVIDIF 1	R-2985 MOVIDIF	2000	S/N	$ 90,058.10
5410100035-1	08-103 GMC 3500 2003 MOVIDIF 4	08-103 GMC	2003	1GDHG31U2312	$ 188,809.50
5410100036-1	09-106 GMC SAVANA 2004 MOVIDIF 5	09-106 GMC	2004	1GDHG31U4419	$ 174,248.00
5410100037-1	10-110 GMC SAVANA 2003 MOVIDIF 7	10-110 GMC	2003	1GDHG31U2312	$ 134,753.85
5410100038-1	08-095 CHEVROLET STEPVAN 2003 MOVIDIF 2	08-095	2003	1GBJG31U7311	$ 112,200.00
5410100039-1	12-119 GMC ENVOY 2003	12-119 GMC	2003	1GKES16S1361	$ 113,932.72
5410100041-1	17-012 HONDA CRV 2007	17-012 HONDA	2007	JHMRE38567C4	$ 150,000.00
5410100044-1	06-089 DODGE DURANGO 2001	06-089 DODGE	2001	1B4HS28N91F5	$ 95,202.80
5410100045-1	08-097 CHEVROLET TRAIL BLAZER 2002	08-097	2002	1GNDT13SX223	$ 90,200.00
5410100046-1	12-118 FORD EXPLORER 2005	12-118 FORD	2005	1FMZU62E85UA	$ 99,691.13
5410100047-1	17-015 HONDA ELEMENT 2003	17-015 HONDA	2003	5J6YH17283L00	$ 12,661.00
5410100048-1	08-095 AMPLIACIÓN MOVIDIF 2	08-095	2003	1GBJG31U7311	$ 109,395.00
5410100049-1	10-110 AMPLIACIÓN MOVIDIF 7	10-110	2003	1GDHG31U2312	$ 132,645.00
5410100050-1	09-109 AMPLIACIÓN MOVIDIF 6	09-109	2004	1GDHG31U8419	$ 121,000.00
5410100051-1	09-106 AMPLIACIÓN MOVIDIF 5	09-106 GMC	2004	1GDHG31U4419	$ 133,507.00
5410100052-1	08-102, 08-103 AMPLIACIÓN MOVIDIF 3 Y 4	08-102 Y 103	2003	1GDHG31U4312	$ 118,745.00
5410100053-1	18-017 DODGE JOURNEY 2015	18-017 DODGE	JOURNEY 2015	3C4BDCAB1FT7	$ 222,000.00
			TOTAL CATEGORIA 1244-		$ 5,202,052.85

CATEGORÍA: 1245 - Equipo de Defensa y Seguridad.

NÚMERO DE	DESCRIPCIÓN	MARCA	MODELO	NÚMERO	COSTO
5510100005-1	DVR GRAVADOR	AF-00187 S/M	OEM-0PROTG-	07021290416092	$ 40,408.67
			TOTAL CATEGORIA 1245 -		$ 40,408.67

CATEGORÍA: 1246-4 - Sistemas de Aire Acondicionado, Calefacción y

NÚMERO DE	DESCRIPCIÓN	MARCA	MODELO	NÚMERO	COSTO
5640100001-24	SISTEMAS DE AIRE ACONDICIONADO,	AF-00202	COOPER	24139093804770	$ 11,020.00
5640100001-26	AIRE ACONDICIONADO	MIDEA	MAS24H2FFV-C	S/S	$ 31,130.21
5640100001-27	AIRE ACONDICIONADO	MIDEA	MAS24H2FFV-C	S/S	$ 31,130.21
5640100001-28	AIRE ACONDICIONADO	MIDEA	MAS24H2FFV-C	S/S	$ 31,130.21
5640100001-29	AIRE ACONDICIONADO	MIDEA	MAS24H2FFV-C	S/S	$ 31,130.21
5640100001-30	AIRE ACONDICIONADO	MIDEA	MAS24H2FFV-C	S/S	$ 31,130.21
5640100001-31	AIRE ACONDICIONADO	MIDEA	MAS24H2FFV-C	S/S	$ 31,130.21
5640100001-32	AIRE ACONDICIONADO	MIDEA	MAS24H2FFV-C	S/S	$ 31,130.21
5640100001-33	AIRE ACONDICIONADO	MIDEA	MAS24H2FFV-C	S/S	$ 31,130.21

NÚMERO DE INVENTARIO	DESCRIPCIÓN	MARCA	MODELO	NÚMERO SERIE	COSTO
5640100001-34	AIRE ACONDICIONADO	MIDEA	MFM-	S/S	$ 84,889.99
5640100002-11	MINI SPLIT 1 TONELADA	AF-00102	1 TON	S/S	$ 11,007.24
5640100002-12	MINI SPLIT 1 TONELADA	AF-00327	S/M CDC. MA.	S/S	$ 52,337.12
5640100002-17	MINI SPLIT 1 TONELADA	AF-00054	E48 COORD.		$ 7,540.00
5640100002-18	MINI SPLIT 1 TONELADA	AF-00100 YORK	YHGE12XFN-HA-	YHGE12ZFM-	$ 7,000.00
5640100003-1	MINI SPLIT 1.5 TONELADA	AF-00097 AUX	ASW-H12A2-	S/S	$ 8,425.84
5640100003-2	MINI SPLIT 1.5 TONELADA	AF-00170 AUX	ASW-H12A2-	S/S	$ 8,425.84
5640100003-3	MINI SPLIT 1.5 TONELADA	AF-00079 AUX	ASW-H12A2-FFR4 SUBD. ADMINISTRATIV	1N0021	$ 8,425.84
5640100003-4	MINI SPLIT 1.5 TONELADA	AF-11412	R22 SALA DE	1.5	$ 9,123.40
5640100003-5	MINI SPLIT 1.5 TONELADA	AF-11544	EXC181F SALA	EXC181F700241	$ 7,799.99
5640100003-6	MINI SPLIT 1.5 TONELADA	AF-00121	EXC181F	EXC181F705170	$ 7,799.99
5640100003-7	MINI SPLIT 1.5 TONELADA	AF-11538	EXC181F	EXC181F705170	$ 7,799.99
5640100004-1	MINI SPLIT 2 TONELADAS	AF-00417 2 TON	PRIME CASA	CMPRC242	$ 9,152.40
5640100004-2	MINI SPLIT 2 TONELADAS	AF-00128	EXC261F LINEA	EXC261F705180	$ 10,200.00
5640100004-3	MINI SPLIT 2 TONELADAS	AF-00146	EXC261F	EXC261F705180	$ 10,200.00
5640100004-4	MINI SPLIT 2 TONELADAS	AF-00082	EXC261F	EXC261F705180	$ 10,200.00
5640100004-5	MINI SPLIT 2 TONELADAS	AF-00275	CXC261F	CXC261F705180	$ 10,199.99
5640100005-1	COOLER TIPO VENTILADOR	AF-00164	ICE CUBE	S/S	$ 2,999.00
5640100001-35	AIRE ACONDICIONADO				$ 10,800.00
				TOTAL CATEGORIA 1246-4 -	$ 544,388.31

CATEGORÍA: 1246-5 - Equipo de Comunicación y Telecomunicación

NÚMERO DE	DESCRIPCIÓN	MARCA	MODELO	NÚMERO	COSTO
5650100007-1	MODULO CONMUTADOR	AF-06124	KX-A168	S/S	$ 20,834.00
5650100008-1	EQUIPO DE PERIFONEO	AF-11409 AMP-	STEREN	20325	$ 5,571.29
				TOTAL CATEGORIA 1246-5 -	$ 26,405.29

CATEGORÍA: 1246-6 - Equipos de Generación Eléctrica, Aparatos y

NÚMERO DE	DESCRIPCIÓN	MARCA	MODELO	NÚMERO	COSTO
5660100002-1	ACOMETIDA SUBESTACION ELECTRICA	ACOMETIDA	S/M CASA DEL		$ 38,926.00
				TOTAL CATEGORIA 1246-	$ 38,926.00

CATEGORÍA: 1246-7 - Herramientas y Máquinas-Herramienta

NÚMERO DE	DESCRIPCIÓN	MARCA	MODELO	NÚMERO	COSTO
5670100003-24	ANDAMIOS DE FIERRO	AF-11498	30191502-	30191502	$ 7,366.00
5670100003-25	ANDAMIOS DE FIERRO	AF-11499	30191502-	30191502	$ 7,366.00
5670100003-26	ANDAMIOS DE FIERRO	AF-11500	30191502-	30191502	$ 7,366.00
5670100003-27	ANDAMIOS DE FIERRO	AF-11497	30191502-	30191502	$ 7,366.00
5670100007-1	MAQUINA SOLDADORA	AF-11331 LINCON	AC-225 GLM SERVICIOS	S/S	$ 7,984.86
5670100010-1	SIERRA ELECTRICA	AF-11488	11/2 HP	S/S	$ 19,500.00
5670100012-2	TALADRO MANUAL ELECTRICO	AF-11486	2704-20	G73AD1727	$ 8,673.78
5670100013-1	ROTOMARTILLO	AF-11487	DCD996	DB6YV7P	$ 7,557.40
5670100013-2	ROTOMARTILLO	AF-11304	S/M SERVICIOS	S/S	$ 6,583.59
5670100019-1	ESCANERA AUTOMOTRIZ	AF-11509 INTERJECTRONIC	CJ500 SERVICIOS GENERALES	53280	$ 22,999.90
				TOTAL CATEGORIA 1246-	$ 102,763.53

CATEGORÍA: 1246-9 - Otros Equipos

NÚMERO DE	DESCRIPCIÓN	MARCA	MODELO	NÚMERO	COSTO
5690100001-2	PALLET JACK MANUAL	AF-11648 MUTORO	AF-11648 RY3000	H3019R021894	$ 18,360.00
5690100104-1	BOILER DE AGUA	AF-11646	29V50-25P	Q501845259	$ 9,999.00
5690100104-3	BOILER DE AGUA	RHEEM AF-11655	29V40	0512027362	$ 12,219.56
5690100155-1	COMPRESOR PARA CUARTO FRIO	AF-11536	TMTAWG5524E	04B1218111506	$ 12,000.00
5690100593-1	WALL TRANSFORMER	AF-11503	GS777 U.I.P.F.	408282	$ 22,579.40
5690100597-1	CARPAS Y LONAS PARA CARPAS	AF-11650	S/M COORD.	S/S	$ 19,440.00
5690100597-2	CARPAS Y LONAS PARA CARPAS	AF-11651	S/M COORD.	S/S	$ 19,440.00
5690100597-3	CARPAS Y LONAS PARA CARPAS	ROYASA AF-	S/M COORD.		$ 21,438.00
5690100597-4	CARPAS Y LONAS PARA CARPAS	ROYASA AF-	S/M COORD.	S/S	$ 21,438.00
5690100597-5	CARPAS Y LONAS PARA CARPAS	ROYASA AF-	S/M COORD. DE	S/S	$ 21,438.00
5690100530-2	TELEVISION				$ 38,286.00
5690100595-17	CARPAS Y LONAS PARA CARPAS				$ 8,880.00
				TOTAL CATEGORIA 1246-	$ 225,517.96
				TOTAL DE BIENES	$ 9,065,538

NÚMERO DE INVENTARIO	DESCRIPCIÓN	MARCA	MODELO	NÚMERO SERIE	COSTO

L.C LUZ ESTEFANY BENITEZ GUTIERREZ	MTRA. ERIKA MELISSA SANCHEZ MORALES	C. JEHU SANCHEZ REYES
COORDINADORA DE FINANZAS	SUBDIRECTOR ADMINISTRATIVO	ENCARGADO DE ESPACHO DE SDIF

SDIF
Sistema para el Desarrollo Integral de la Familia

Relación de Bienes Inmuebles
al 31 de Diciembre de 2022
Sistema para el Desarrollo Integral de la Familia de Tijuana

CATEGORÍA: 1231 - Terrenos

NÚMERO DE INVENTARIO	DESCRIPCIÓN	MARCA	MODELO	NÚMERO SERIE	COSTO
5810100027-1	CF-608-019 PREESCOLAR MI ILUSIÓN	Terreno			$320,883.84
5810100008-1	CJ-126-001 PATRIMONIAL BENITO JUAREZ	Terreno Comité			$363,424.78
5810100023-1	CT-002-001 CASA HOGAR EUNIME	Terreno Casa			$575,254.26
5810100002-2	DB-104-122 CASA DEL ABUELO	Terreno Casa			$7,765,228.05
5810100018-1	DB-329-048 PRINCIPITO	Terreno			$1,257,580.80
5810100022-1	FM-009-001 CDC FLORES MAGÓN	Terreno CDC			$1,076,626.83
5810100001-1	GY-046-002 TERRENO DONADO LOS LOBOS	Terreno			$3,914,620.50
5810100016-1	HU-011-014 MIS PRIMERAS LETRAS	Terreno			$1,482,107.52
5810100007-1	KL-010-001 GRANJAS FAMILIARES LA ESPERANZA	Terreno			$268,983.06
5810100003-1	PK-061-007 REFUGIO VÍCTIMAS DE VIOLENCIA	Terreno Refugio			$2,713,595.76
5810100004-1	MZ-221-005 MUNDO PEQUEÑO	Terreno			$1,562,382.08
5810100005-1	VV-124-018 VALLE VISTA I/ANGELITOS	Terreno CDC,			$2,033,400.00
5810100009-1	TA-255-116 EL CHAMIZAL COMITÉ DE VECINOS	Terreno Comité			$359,142.50
5810100010-1	SH-064-034 SÁNCHEZ TABOADA	Terreno			$196,000.00
5810100011-1	SH-292-023 MUNDO MÁGICO	Terreno			$410,256.00
5810100012-1	SH-083-005 SANCHEZ TABOADA COMITÉ DE	Terreno Comité			$240,336.00
5810100013-1	SH-590-015 COMITÉ DE VECINOS UNIÓN Y FUERZA	Terreno Comité			$196,000.00
5810100014-1	SH-080-021 PARRQUIA SANTA CRUZ DE TIJUANA,	Terreno			$672,000.00
5810100015-1	TJ-503-003 COMITÉ DE VECINOS TEJAMEN	Terreno Comité			$262,147.20
5810100017-1	TA-219-021 IGNACIO ZARAGOZA	Terreno CDC			$238,056.00
5810100019-1	TA-202-011 BODEGA PARA ARCHIVO MUERTO	Terreno Bodega			$383,880.00
5810100020-1	PZ-024-024 LA PRESA	Terreno CDC La			$2,298,854.60
5810100021-1	PM-061-001 DELEGACIÓN SÁNCHEZ TABOADA	Terreno			$31,523,495.64
5810100024-3	PR-027-002 CENTRO RIFA	Terreno Centro			$14,073,320.00
5810100025-1	PR-027-003 PREESCOLAR Y GUARDERÍA MARÍA	Terreno CDC,			$14,693,715.36
5810100026-1	TC-126-003 ASILO AGNES LESTER, A.C.	Terreno Asilo			$880,000.00
			TOTAL CATEGORIA 1231-1 Terrenos		$89,761,291

CATEGORÍA: 1232 - Viviendas

NUMERO DE INVENTARIO	DESCRIPCIÓN	MARCA	MODELO	NUMERO SERIE	COSTO
5820100001-1	CT-002-001 CASA HOGAR EUNIME POR TIJUANA,	Vivienda Casa			$1,039,600.00
5820100002-1	PR-027-003 CDC MARÍA ELVIA AMAYA DE HANK	Vivienda			$12,323,450.00
5820100003-1	GY-046-002 LOS LOBOS VIVIENDA	Vivienda			$755,600.00
5820100004-1	DB-104-122 CASA DEL ABUELO VIVIENDA	Vivienda Casa			$1,219,000.00
5820100005-1	PK-061-007 REFUGIO VÍCTIMAS DE VIOLENCIA	Vivienda			$3,559,000.00
5820100006-1	MZ-221-005 MUNDO PEQUEÑO VIVIENDA	Vivienda			$495,000.00
5820100007-1	VV-124-018 VALLE VISTA I/ANGELITOS VIVIENDA	Vivienda			$1,693,300.00
5820100008-1	KL-010-001 GRANJAS FAMILIARES LA ESPERANZA	Vivienda			$336,000.00
5820100009-1	CJ-126-001 PATRIMONIAL BENITO JUAREZ	Vivienda Comité			$128,250.00
5820100010-1	TA-255-116 EL CHAMIZAL COMITÉ DE VECINOS	Vivienda Comité			$662,112.00
5820100011-1	SH-064-034 SÁNCHEZ TABOADA VIVIENDA	Vivienda			$872,250.00
5820100012-1	SH-083-005 SANCHEZ TABOADA COMITÉ DE	Vivienda Comité			$175,000.00
5820100013-1	TJ-503-003 COMITÉ DE VECINOS TEJAMEN	Vivienda Comité			$122,500.00
5820100014-1	HU-011-014 MIS PRIMERAS LETRAS VIVIENDA	Vivienda			$598,296.00
5820100015-1	TA-219-021 IGNACIO ZARAGOZA VIVIENDA	Vivienda CDC			$435,600.00
5820100016-1	DB-329-048 PRINCIPITO VIVIENDA	Vivienda			$279,200.00
5820100017-1	TA-202-011 BODEGA PARA ARCHIVO MUERTO	Vivienda			$424,150.00
5820100018-1	PZ-024-024 LA PRESA VIVIENDA	Vivienda CDC			$576,200.00
5820100019-1	PM-061-001 DELEGACIÓN SÁNCHEZ TABOADA	Vivienda			$9,334,000.00
5820100020-1	FM-009-001 CDC FLORES MAGÓN VIVIENDA	Vivienda CDC			$470,800.00
5820100021-1	TC-126-003 ASILO AGNES LESTER, A.C. VIVIENDA	Vivienda Asilo			$2,488,120.00
5820100023-1	PR-027-002 CENTRO RIFA VIVIENDA				$40,000,000.00
			TOTAL CATEGORIA 1232-1 Viviendas		$77,987,428
			TOTAL BIENES INMUEBLES		$167,748,719

L.C LUZ ESTEFANY BENITEZ GUTIERREZ
COORDINADORA DE FINANZAS

MTRA. ERIKA MELISSA SANCHEZ MORALES
SUBDIRECTOR ADMINISTRATIVO

C. JEHU SANCHEZ REYES
ENCARGADO DE ESPACHO DE SDIF

SDIF
Sistema para el Desarrollo Integral de la Familia

CUENTA PUBLICA 2022

Relación de cuentas bancarias productivas específicas
Del 01 de enero al 31 de diciembre del 2022
SISTEMA PARA EL DESARROLLO INTEGRAL DE LA FAMILIA DE TIJUANA

Fondo, Programa o Convenio	Datos de la Cuenta Bancaria	
	Institución Bancaria	Número de Cuenta
SIN INFORMACIÓN QUE REVELAR		

L.C. LUZ ESTEFANY BENITEZ GUTIERREZ
COORDINADORA DE FINANZAS

LIC. ERIKA MELISSA SANCHEZ MORALES
SUBDIRECTORA ADMINISTRATIVA

C. JEHU SÁNCHEZ REYES
ENCARGADO DE DESPACHO DE SDIF

ACTA DE LA PRIMERA SESIÓN EXTRAORDINARIA
JUNTA DE GOBIERNO
SISTEMA PARA EL DESARROLLO INTEGRAL DE
LA FAMILIA DE TIJUANA, BAJA CALIFORNIA.

LUNES 14 DE FEBRERO DE 2022

En la Ciudad de Tijuana, Baja California, siendo las **12 horas con nueve minutos**, del **día lunes catorce de febrero del año dos mil veintidós, día y hora convocadas para dar inicio a la Primera Sesión Extraordinaria de la Junta de Gobierno del Sistema para el Desarrollo Integral de la Familia del Honorable XXIV Ayuntamiento Constitucional de Tijuana, Baja California, en la** Sala de Juntas de la Secretaría del Bienestar, dependencia de la Administración Pública Municipal que coordina el presente organismo, la cual se ubica en el inmueble identificado como Palacio Municipal, mismo que se encuentra localizado en Avenida Independencia, número 1350, de la Zona Urbana Río Tijuana, de esta Ciudad de Tijuana, Baja California, con Código Postal 22010, lugar designado en la convocatoria respectiva para llevar a cabo esta Sesión, se procede a levantar la presente acta, para hacer constar los asuntos tratados en la misma con el siguiente:

---------- **ORDEN DEL DÍA** ----------

--- **1.** Bienvenida. ----------

--- **2.** Lista de asistencia y declaración de Quórum Legal. ----------

--- **3.** Lectura del orden del día para su aprobación y/o modificación. ----------

--- **4.** Dispensa de la lectura en su caso del acta anterior del día 22 de diciembre del 2021.----

--- **5.** Presentación y aprobación en su caso del acta anterior del día 22 de diciembre del 2021.-

--- **-6.** Presentación y en su caso aprobación de ampliación-disminución del presupuesto de egresos e ingresos del ejercicio fiscal 2021. ----------

--- **7.** Presentación y en su caso aprobación de los movimientos presupuestales al cierre del ejercicio 2021. ----------

--- **8.** Presentación, análisis y en su caso, aprobación, de la información que integra el cuarto avance trimestral de Gestión Financiera, Presupuestal y programática, octubre – diciembre 2021; Aprobación en su caso del envío al Congreso del Estado de Baja California, la Tesorería Municipal, y a la Auditoria Superior del Estado de Baja California. ----------

--- **9.** Presentación y en su caso aprobación del envío del cierre de la Cuenta Pública del Ejercicio Fiscal 2021, al Congreso del Estado de Baja California, la Tesorería Municipal, y a la Auditoria Superior del Estado de Baja California. ----------

--- **10.** Presentación y aprobación en su caso de la Revocación del Poder Notarial autorizado el 22 de diciembre del 2021, y Otorgamiento de Poder Notarial. ----------

--- **11.** Clausura Sesión. ----------

--- **De acuerdo al Primer Punto del Orden del Día intitulado: "Bienvenida",** el Presidente de la Junta, **Gerardo López Montes**, Secretario de Bienestar Social Municipal del Honorable XXIV Ayuntamiento Constitucional de Tijuana, Baja California, en suplencia de la Lic. Monserrat Caballero Ramírez, Presidenta Municipal, manifiesta que siendo las 12 horas con 09 minutos del día lunes 14 de febrero del 2022, se da la más cordial bienvenida a todos y todas las presentes en esta Primera Sesión Extraordinaria de Junta de Gobierno del Sistema para el Desarrollo Integral de la Familia de Tijuana, Baja California, y que se inician los trabajos, dando cuenta con el **Punto 2 del Orden del Día, *"Lista de Asistencia y Declaración del Quórum Legal".-*** En atención a éste se toma lista de asistencia a todos los concurrentes, haciéndose constar en este momento la presencia de los siguientes **Miembros de la Junta de Gobierno del Sistema para el**

Desarrollo Integral de la Familia del Honorable XXIV Ayuntamiento Constitucional de Tijuana, Baja California: Gerardo López Montes, Secretario de Bienestar Social Municipal del Honorable XXIV Ayuntamiento Constitucional de Tijuana, Baja California, representante suplente de la Presidenta Municipal del Honorable XXIV Ayuntamiento Constitucional de Tijuana, Baja California, Ciudadana **Monserrat Caballero Ramírez**, quien por tanto preside la presente Sesión Extraordinaria de la Junta de Gobierno del Sistema para el Desarrollo Integral de la Familia de este Ayuntamiento de Tijuana; el Ciudadano **Ernesto García Caballero** en representación del Regidor **Juan Carlos Hank Krauss,** Presidente de la Comisión de Bienestar Social del Honorable XXIV Ayuntamiento Constitucional de Tijuana Baja California; **Carlos Arturo Huacuja Betancourt**, en representación del Regidor **Oscar Manuel Montes De Oca Rodríguez**, Regidor Presidente de la Comisión de Gobernación, Legislación y Mejora Regulatoria del Honorable XXIV Ayuntamiento Constitucional de Tijuana, Baja California; la de nombre **Nayeli Miguelina Cabrera Silva,** suplente nombrada por la Regidora **Miriam Patricia Echeverría Gastélum**, Presidenta de la Comisión de Educación, Cultura, Bibliotecas, Ciencia y Tecnología del Honorable XXIV Ayuntamiento de Tijuana, Baja California; la Regidora **Mónica Lucero Vázquez Arévalo**, Presidenta de la Comisión de Participación Ciudadana del Honorable XXIV Ayuntamiento Constitucional de Tijuana, Baja California; así mismo, se cuenta la asistencia de tres personas representantes de organismos de la Sociedad Civil esta ciudad de Tijuana, Baja California, la Ciudadana **María de los Ángeles Castro Ortiz**, Consejera Ciudadana Presidenta de la Asociación Civil denominada **AHCOSDIS A. C.**; el Ciudadano **Jaime Alberto Molina Mercado**, Consejero Ciudadano, Presidente de la Asociación de Deportistas denominada **"Sobre Sillas de Ruedas de B. C., A. C.**; la Ciudadana **Rosa María Quiñonez Soto** en representación de la Ciudadana **Mónica de Fátima Gómez Llanos**, Presidenta de la **Barra de Abogadas "Licenciada María Sandoval de Zarco"**; la Ciudadana **Ma. Lorena Patricia Pulido Ríos**, Consejera Ciudadana, **Directora de Investigación y Posgrado de la Universidad de Tijuana, AUSENTE**; por lo que se cuenta en este momento con una asistencia del **OCHENTA Y OCHO PUNTO OCHENTA Y OCHO POR CIENTO (88.88%)** de los integrantes de la Junta de Gobierno de esta Paramunicipal y por lo tanto, **SE DECLARA LA EXISTENCIA DE QUORUM LEGAL** por parte de la Presidencia de la Junta, para sesionar y llevar a cabo los trabajos de la presente Sesión Extraordinaria; Se da cuenta de la presencia en los trabajos de la Ciudadana **Bianka Najar Soto, Directora del Sistema para el Desarrollo Integral de la Familia del Honorable XXIV Ayuntamiento Constitucional de Tijuana, Baja California**, de la Ciudadana **Alma Estefana Guerrero Castañeda**, en representación la **Sindicatura Procuradora Municipal del Honorable XXIV Ayuntamiento Constitucional de Tijuana, Baja California**, del Ciudadano **Héctor Torres Mozqueda**, en representación del **Ciudadano Raymundo Vega Andrade**, Tesorero Municipal del **Honorable XXIV Ayuntamiento Constitucional de Tijuana, Baja California**; el ciudadano **Jorge Raciel Medina Moreno** en representación del Ciudadano **Marcelo De Jesús Machain Servín**, Oficial Mayor también del **Honorable XXIV Ayuntamiento Constitucional de Tijuana, Baja California,** se hace constar en forma oportuna, la presencia de la Ciudadana **Erika Melissa Sánchez Morales**, Subdirectora Administrativa del **Sistema para el Desarrollo Integral de la Familia del Honorable XXIV Ayuntamiento Constitucional de Tijuana, Baja California de Tijuana**- - - -

- - - **4.** Dispensa de la lectura en su caso del acta anterior del día 22 de diciembre del 2021.- - - -
- - - **5.** Presentación y aprobación en su caso del acta anterior del día 22 de diciembre del 2021.-
- - -**6.** Presentación y en su caso aprobación de ampliación-disminución del presupuesto de egresos e ingresos del ejercicio fiscal 2021. - - -

- - - **ANTECEDENTES:** Derivado al cierre temporal que presentan Estancias Infantiles y Centros Comunitarios, se encontraron habilitadas durante el ejercicio fiscal 2021, 7 estancias infantiles y 9 centros comunitarios, ambos operando con un 50% de capacidad, derivado de la pandemia COVID-19, creando un impacto en la disminución de la recaudación de los ingresos que recibe esta Paramunicipal. - - -

cantidad de $60,617.15 pesos, **35501** por la cantidad de $89,300.00 pesos, así como la Ampliación al Presupuesto de Egresos por la cantidad de **$3,182,230.00** pesos, desglosado en las siguientes partidas presupuestales: **14101** por la cantidad de $429,000.00 pesos, **15402** por la cantidad de $35,000.00 pesos, **15406** por la cantidad de $16,000.00 pesos, **12101** por la cantidad de $86,700.00 pesos, **39801** por la cantidad de $89,300.00 pesos, **15901** por la cantidad de $88,230.00, **15412** por la cantidad de $96,400.00 pesos, **39904** por la cantidad de $1,661,600.00 pesos, **13102** por la cantidad de $43,000.00 pesos, **11301** por la cantidad de $100,000.00 pesos, **11301** por la cantidad de $637,000.00 pesos.- - - -

total de **Patrimonio** por un monto de **$144,272,700.00 m.n.** (Ciento cuarenta y cuatro millones doscientos setenta y dos mil setecientos pesos 00/100 m.n.), dando un total de **Pasivo y Hacienda Pública** por un monto de **$153,929,881.00 m.n.** (Ciento cincuenta y tres millones novecientos veinte nueve mil ochocientos ochenta y un pesos 00/100) así mismo se presenta el **Estado de Actividades**, los rubros de recaudación, iniciando con el concepto de **Ingresos Propios $ 7,785,013.00 m.n.** (Siete millones setecientos ochenta y cinco mil trece pesos 00/100 m.n.) derivados de servicios y donativos; por parte del **Gobierno del Estado $240,000.00 m.n.** (Doscientos cuarenta mil pesos 00/100 m.n.) , **Gobierno Federal $500,000.00 m.n.** (Quinientos mil pesos 00/100 m.n.) por parte del **Subsidio Municipal $ 81,003,220.00 m.n.** (Ochenta y un millones tres mil doscientos veinte pesos 00/100 m.n.), se registraron **Otros Ingresos Financieros $54,451.00 m.n.** (Cincuenta y cuatro mil cuatrocientos cincuenta y un pesos 00/100 m.n.) haciendo un **Total de Ingresos por $89,582,684.00 m.n.** (Ochenta y nueve millones quinientos ochenta y dos mil seiscientos ochenta y cuatro pesos 00/100 m.n.) de la misma manera podemos observar los gastos y perdidas, iniciando con los **Gastos de Funcionamiento** por un monto de **$84,320,577.00 m.n.** (Ochenta y cuatro millones trescientos veinte mil quinientos setenta y siete pesos 00/100 m.n.) esto incluye sueldos, compra de suministros y materiales y servicios generales, en el rubro de **Subsidios y Otras Ayudas** por un monto de **$3,945,746.00 m.n.** (Tres millones novecientos cuarenta y cinco mil setecientos cuarenta y seis pesos 00/100 m.n.) **Depreciaciones** del periodo por un monto de **$ 4,267,243.00 m.n.** (Cuatro millones doscientos sesenta y siete mil doscientos cuarenta y tres pesos 00/100 m.n.) y por el rubro de **Otros Gastos y Pérdidas Financieras** por **$ 45,006.00 m.n.** (Cuarenta y cinco mil seis pesos 00/100 m.n.) haciendo un total de **Gastos** por **$ 92,578,573.00 m.n.** (Noventa y dos millones quinientos setenta y ocho mil quinientos setenta y tres pesos 00/100 m.n.) obteniendo un **desahorro** en el periodo por un monto de **-$2,995,889.00 m.n.** (Dos millones novecientos noventa y cinco mil ochocientos ochenta y nueve pesos 00/100 m.n.), el cual es un resultado negativo debido a que la entidad no tiene por objeto tener una utilidad por la prestación de servicios o entrega de bienes por lo que al considerar la depreciación contable de sus bienes se obtiene dicho desahorro. Pasando a la parte presupuestal, presentamos el Estado Analítico de Ingresos, donde podemos observar un Total de **Ingresos Presupuestados Devengados al 31 de diciembre de 2021** por un monto de **$89,528,233.00 m.n.** (Ochenta y nueve millones quinientos veinte ocho mil doscientos treinta y tres pesos 00/100 m.n.), delos cuales corresponden a **Ingresos Propios $ 7,785,013.00 m.n.** (Siete millones setecientos ochenta y cinco mil trece pesos 00/100 m.n.), por parte del **Gobierno del Estado $240,000.00 m.n.** (Doscientos cuarenta mil pesos 00/100 m.n.) , **Gobierno Federal $500,000.00 m.n.** (Quinientos mil pesos 00/100 m.n.) por parte del **Subsidio Municipal $81,003,220.00 m.n.** (Ochenta y un millones tres mil doscientos veinte pesos 00/100 m.n.), haciendo un **Total de Ingresos por $89,528,233.00 m.n.** (Ochenta y nueve millones quinientos veintiocho mil doscientos treinta y tres pesos 00/100 m.n.), de la misma forma presentamos el Estado Analítico de Egresos, en donde se presenta el **Presupuesto de Egresos Devengado por Clasificación Administrativa: Conducción de las Políticas Públicas** por un monto de **$36,847,933.00 m.n.** (Treinta y seis millones ochocientos cuarenta y siete mil novecientos treinta y tres pesos 00/100 m.n.), **Atención a grupos Vulnerables** por un monto de **$10,389,972.00 m.n** (Diez millones trescientos ochenta y nueve mil novecientos setenta y dos pesos 00/100 m.n.), **Atención a la Comunidad** por un monto de **$13,598,665.00 m.n.** (Trece millones quinientos noventa y ocho mil seiscientos sesenta y cinco pesos 00/100 m.n.), **Atención a la Familia** por un monto de **$6,001,863.00 m.n.** (Seis millones un mil ochocientos sesenta y tres pesos 00/100 m.n.), **Atención a la Niñez** por un monto de **$22,251,144.00** (Veintidós millones doscientos cincuenta y un mil ciento cuarenta y cuatro pesos 00/100 m.n.), **Patronato** por un monto de **$1,788,066.00** m.n. (Un millón setecientos ochenta y ocho mil sesenta y seis pesos 00/100 m.n.), haciendo un total de **Presupuesto de Egresos Devengado** por un monto de **$88,906,422.00 m.n.** (Ochenta y ocho millones novecientos seis mil cuatrocientos veinte dos pesos 00/100 m.n.), de igual forma se presenta el **Presupuesto de Egresos Devengado por Objeto del Gasto**, iniciando con **Servicios Personales** por un monto de

$66,138,485.00 m.n. (Sesenta y seis millones ciento treinta y ocho mil cuatrocientos ochenta y cinco pesos 00/100 m.n.), en el rubro de **Materiales y Suministros** por un monto de **$4,188,421.00 m.n.** (Cuatro millones ciento ochenta y ocho mil cuatrocientos veintiun pesos 00/100 m.n.), en el rubro de **Servicios Generales** por un monto de **$13,069,306.00 m.n.** (Trece millones sesenta y nueve mil trescientos seis pesos 00/100 m.n.), en el rubro de **Subsidios y Otras Ayudas** por un monto de **$3,292,588.00 m.n.** (Tres millones doscientos noventa y dos mil quinientos ochenta y ocho pesos 00/100 m.n.), en el rubro de Bienes Muebles, Inmuebles e Intangibles por un monto de **$601,813.00 m.n.** (Noventa y cinco mil novecientos trece pesos 00/100) haciendo un total del **Presupuesto de Egresos Devengado** de **$88,906,422.00 m.n.** (Ochenta y ocho millones novecientos seis mil cuatrocientos veinte dos pesos 00/100 m.n.) y lo anterior se aprecia en el **Anexo III que se agrega al Acta de esta Sesión**; Es cuánto." - - - - - - Terminada la anterior participación, el Presidente de la Sesión preguntó a los integrantes de la Junta de Gobierno si había alguna intervención, y no habiéndola solicitó a quienes estuvieran a favor de la Aprobación del CUARTO AVANCE DE GESTIÓN FINANCIERA 2021, así como su envió al Congreso del Estado, la Tesorería Municipal y a la Auditoria Superior del Estado de Baja California, siendo el caso de que todos votaron a favor, por lo que **SE APRUEBAN POR *UNANIMIDAD* el CUARTO AVANCE DE GESTIÓN FINANCIERA 2021, así como su envió al Congreso del Estado, la Tesorería Municipal y a la Auditoria Superior del Estado de Baja California.** - - - - - -

- - - A).- PODER GENERAL PARA PLEITOS Y COBRANZAS.- Con todas las facultades generales y especiales que requieran cláusula especial de acuerdo con la Ley, por lo que se les confiere sin limitación alguna de conformidad con lo establecido en el primer párrafo del artículo (2554) dos mil quinientos cincuenta y cuatro del Código Civil Federal, su correlativo el artículo (2428) dos mil cuatrocientos veintiocho del Código Civil para el Estado de Baja California y de los demás Estados de la República Mexicana. - - -

cuatro, (2574) dos mil quinientos setenta y cuatro y (2587) dos mil quinientos ochenta y siete, del Código Civil Federal y sus correlativos los artículos (2428) dos mil cuatrocientos veintiocho, (2448) dos mil cuatrocientos cuarenta y ocho y (2461) dos mil cuatrocientos sesenta y uno, del Código Civil para el Estado de Baja California y de los demás Estados de la República Mexicana.- - - -

--- Continuando con el Décimo Primer Punto del Orden del Día, "Clausura Sesión".- En uso de la voz el Ciudadano Gerardo López Montes, Secretario de Bienestar del Honorable XXIV Ayuntamiento de Tijuana, Baja California, representante de la Presidencia Municipal punto del Orden del Día, "Clausura de la Sesión", por lo que declara se da por concluida la presente Sesión Extraordinaria, siendo las doce horas con veintinueve minutos, del día lunes catorce de enero del año dos mil veintidós, agradeciendo la presencia de los comparecientes, que siendo su voluntad firman la presente acta. ----------

C. Gerardo López Montes, Secretario de Bienestar, representante suplente de Monserrat Caballero Ramírez, Presidenta Municipal del H. XXIV Ayuntamiento de Tijuana, Baja California

C. Bianka Najar Soto, Directora del Sistema para el Desarrollo Integral de la Familia del XXIV Ayuntamiento de Tijuana, Baja California

en representación de la Regidora acude Nayelli Miguelina Cabrera Silva

C. Miriam Patricia Echeverría Gastelum Regidora Presidenta de la Comisión de Educación Cultura, Bibliotecas, Ciencia y Tecnología.

C. Ernesto García Caballero en representación del Regidor Juan Carlos Hank Krauss Regidor Presidente de la Comisión de Bienestar Social.

En representación Carlos Arturo Huacuja Betancourt

C. Oscar Manuel Montes De Oca Rodríguez Regidor Presidente de la Comisión de Gobernación, Legislación y Mejora Regulatoria.

C. Mónica Lucero Vázquez Arévalo; Regidora Presidenta de la Comisión Igualdad de Género y Participación Ciudadana.

María de los Ángeles Castro Ortiz

C. María de los Ángeles Castro Ortiz; Consejera Ciudadana Presidenta de AHCOSDIS, A. C.

C. Rosa María Quiñonez Soto En representación de Mónica de Fátima Gómez Llanos Consejera Ciudadana; Presidenta de la Barra de Abogadas Lic. María Sandoval de Zarco.

C. Jaime Alberto Molina Mercado
Consejero Ciudadano, Presidente de la Asociación
de Deportistas Sobre Sillas de Ruedas de B. C.,
Asociación Civil.

C. Alma Estefana Guerrero Castañeda
Comisaria de la Sindicatura adscrita al Sistema
para el Desarrollo Integral de la Familia de
Tijuana, Baja California.

C. Héctor Torres Mozqueda
en representación de Raymundo Vega Andrade
Tesorero del H. XXIV Ayuntamiento de
Tijuana Baja California.

ACTA DE LA PRIMERA SESIÓN ORDINARIA
JUNTA DE GOBIERNO
SISTEMA PARA EL DESARROLLO INTEGRAL DE
LA FAMILIA DE TIJUANA, BAJA CALIFORNIA.

JUEVES 31 DE MARZO DE 2022

En la Ciudad de Tijuana, Baja California, siendo las 11 **horas con doce minutos**, del día **jueves treinta y uno de marzo del año dos mil veintidós**, día y hora convocadas para dar inicio a la **Primera Sesión Ordinaria** de la **Junta de Gobierno del Sistema para el Desarrollo Integral de la Familia** del **Honorable XXIV Ayuntamiento Constitucional de Tijuana, Baja California,** en la Sala de Juntas de la Secretaría del Bienestar, dependencia de la Administración Pública Municipal que coordina el presente organismo, la cual se ubica en el inmueble identificado como Palacio Municipal, mismo que se encuentra localizado en Avenida Independencia, número 1350, de la Zona Urbana Río Tijuana, de esta Ciudad de Tijuana, Baja California, con Código Postal 22010, lugar designado en la Convocatoria respectiva para llevar a cabo esta Sesión, se procede a levantar la presente Acta, para hacer constar los asuntos tratados en la misma con el siguiente:

---------- **ORDEN DEL DÍA** ----------

1.- Bienvenida. ----------

2.- Lista de asistencia y Declaración del Quórum legal. ----------

3.- Lectura del orden del día para su aprobación y/o modificación. ----------

4.- Dispensa de la lectura del acta anterior correspondiente a la sesión extraordinaria celebrada el pasado 14 de febrero del 2022. ----------

5.- Presentación y en su caso aprobación del acta anterior correspondiente a la Sesión Extraordinaria celebrada el pasado 14 de febrero del 2022. ----------

6.- Presentación del informe relacionado de los contratos celebrados del 01 de enero al 30 de marzo del 2022. ----------

7.- Presentación del informe de los donativos recibidos de diciembre 2021 a febrero 2022.----

8.- Asuntos Generales. ----------

9.- Clausura de la Sesión. ----------

De acuerdo con el **Primer Punto del Orden del día: "Bienvenida"** el Secretario de Bienestar Lic. Gerardo López Montes manifiesta: "Buenos días a todos siendo las 11 horas con doce minutos, del día 31 de marzo del presente, les damos la más cordial bienvenida a esta Primera Sesión Ordinaria de Junta de Gobierno del Sistema para el Desarrollo Integral de la Familia, es un gusto para nosotros contar con la presencia de nuestros regidores y demás invitados que nos distinguen con su presencia." ----------

Dicho lo anterior, con fundamento en los artículos 19 y 22 fracción XI del Reglamento de las Entidades Paramunicipales del Municipio de Tijuana, Baja California, así como 1, 6, 7, 8, 9 y 10 del Reglamento Interno del Sistema para el Desarrollo Integral de la Familia de la ciudad de Tijuana, B. C., dando cuenta con el **punto 2 lista de asistencia y Declaración del Quorum legal,** se encuentran presentes en esta Sesión: ----------

1. C.P. Alma Estefana Guerrero Castañeda en representada del **Lic. Alfonso Rafael Leyva Pérez.** *Síndico Procurador del H. XXIV Ayuntamiento de Tijuana, Baja California* ----------

2. Lic. Héctor Torres Mozqueda, en representación del **Lic. Raymundo Vega Andrade.** *Tesorero Municipal del H. XXIV Ayuntamiento de Tijuana, Baja California.* ----------

3. Lic. Maribel Pulido Ríos en representación del **Lic. Juan Carlos Hank Krauss.** *Regidor Presidente de la Comisión de Bienestar Social H. XXIV Ayuntamiento de Tijuana, Baja California.*

4. Lic. Nallely Miguelina Cabrera Silva, en representación de la Lic. Miriam Patricia Echeverría Gastélum. *Regidora Presidenta de la Comisión de Educación, Cultura, Bibliotecas, Ciencia y Tecnología.* ----------

5. Lic. Mario Martínez Esparza en repre4sentacion del **Lic. Oscar Manuel Montes de Oca Rodríguez.** *Regidor Presidente de la Comisión de Gobernación,Legislación y Mejora Regulatoria del H. XXIV Ayuntamiento de Tijuana, Baja California.* ----------

6. Lic. Mónica Lucero Vázquez Arévalo. *Regidora Presidenta de la Comisión de Participación Ciudadana.* ----------

7. C. María de los Ángeles Castro Ortiz. *Presidenta de AHCOSDIS A.C.* ----------

8. C. Jaime Alberto Molina Mercado. *Presidente de la Asociación de deportistas sobre sillas de ruedas Baja California A.C.* ----------

9. Lic. Rosa María Quiñonez Soto. Integrante *de la Barra de Abogadas Lic. María Sandoval de Zarco A.C.* ----------

10. Lic. Yuliana Vázquez Montes, en representación del **Lic. Marcelo de Jesús Machain Servín.** *Oficial Mayor del H. XXIV Ayuntamiento de Tijuana, Baja California.* ----------

11. Lic. Bianka Najar Soto. *Directora de Sistema para el Desarrollo Integral de la Familia de Tijuana.* ----------

Del pase de lista antes realizado. encontramos que tenemos presentes a 11 miembros de los 12 que integran esta junta de gobierno, es decir, **se cuenta con mayoría que exige** el artículo 20 del Reglamento de las Entidades Paramunicipales del Municipio de Tijuana, Baja California y en el diverso artículo 18 del Reglamento Interno del Sistema para el Desarrollo Integral de la Familia de Tijuana, Baja California. ----------

Por lo anterior, en este acto se declara que ***EXISTE QUÓRUM LEGAL*** *para llevar a cabo esta* ***Primera Sesión Ordinaria.*** ----------

Continuando con el Tercer Punto del Orden del Día Lectura del Orden del Día para su aprobación y/o modificación según sea el caso el cual es el siguiente:

1. Bienvenida. ----------
2. Lista de asistencia y declaración de Quórum Legal. ----------
3. Lectura del Orden del Día para su aprobación y/o modificación. ----------
4. Dispensa de la lectura del acta anterior correspondiente a la Sesión Extraordinaria celebrada el pasado 14 de febrero del 2022. ----------
5. Presentación y en su caso aprobación del acta anterior correspondiente a la Sesión Extraordinaria celebrada el pasado 14 de febrero del 2022. ----------
6. Presentación del informe relacionado de los contratos celebrados del 01 de enero al 30 de marzo del 2022. ----------
7. Presentación del informe de los donativos recibidos de diciembre 2021- febrero 2022. -----
8. Asuntos Generales. ----------
9. Clausura de la Sesión. ----------

Quiénes estén a favor del Orden del Día anunciado sírvanse manifestarlo levantando su mano.

Vista la votación, SE APRUEBA POR UNANIMIDAD EL ORDEN DEL DIA.

Continuando con el Cuarto Punto del Orden del Día, *"Dispensa de la lectura del acta anterior correspondiente a la sesión extraordinaria celebrada el pasado 14 de febrero del 2022"*. Se hace del conocimiento de los presentes que el proyecto de Acta de la Sesión Extraordinaria de fecha 14 de febrero del 2022 fue con oportunidad distribuida a los integrantes de esta Junta, por lo que les solicito se dispense su lectura. ----------

Quiénes estén a favor de la dispensa de la lectura del acta de la 1RA SESION EXTRAORDINARIA de esta Junta de Gobierno de fecha 14 de febrero de 2022, sírvanse manifestarlo levantando su mano. ----------

Vista la votación, SE APRUEBA POR UNANIMIDAD LA DISPENSA DE LECTURA DEL ACTA DE LA PRIMERA SESIÓN EXTRAORDINARIA DE ESTA JUNTA DE GOBIERNO DE FECHA 14 DE FEBRERO DE 2022. ----------

Continuando con el Quinto Punto del Orden del Día, *"Presentación y en su caso aprobación del Acta anterior correspondiente a la Sesión Extraordinaria celebrada el pasado 14 de febrero del 2022.* ----------

Solicito a los integrantes de esta Junta de Gobierno la aprobación del Acta referida, por lo que quiénes estén a favor de la aprobación del Acta de la 1RA SESIÓN EXTRAORDINARIA del 14 de febrero de 2022, sírvanse manifestarlo levantando su mano. ----------

Vista la votación, HA SIDO APROBADA POR UNANIMIDAD EL ACTA CORRESPONDIENTE A LA SESIÓN EXTRAORDINARIA CELEBRADA EL PASADO 14 DE FEBRERO DEL 2022. ----------

Continuando con el Sexto Punto del Orden del Día, *"Presentación del informe relacionado de los contratos celebrados del 01 de enero al 30 de marzo del 2022.* ----------

Para la presentación del informe en cuestión, el Presidente de la Sesión cede el uso de la voz a **Lic. Bianka Najar Soto,** Directora del Sistema para el Desarrollo Integral de la Familia de Tijuana, solicita al Mtro. Héctor Javier Huerta Suárez se sirva hacer uso de la voz y dar cuenta con el informe; En el uso de la voz, el mencionado comunica que se han celebrado contratos referentes a compra de gas propano, de fumigación, de suministro de combustible, de mantenimiento de áreas verdes, de impermeabilización, de alarmas, de Extintores, Pregunta si existe alguna duda del punto expuesto, y los mismos se encuentran anotados en el anexo que se encuentra en poder de los presentes en esta Sesión, preguntándose a los presentes si existe alguna pregunta al respecto, siendo el caso de que, en efecto, la **Lic. Nallely Miguelina Cabrera Silva, en representación de la Lic. Miriam Patricia Echeverría Gastélum.** *Regidora Presidenta de la Comisión de Educación, Cultura, Bibliotecas, Ciencia y Tecnología,* pregunta respecto de los contratos celebrados con VRT Construcciones, S. de R. L. de C. V. para impermeabilización en un contrato y para mantenimiento de áreas verdes en el otro, que tenían fecha de celebración en diciembre de 2021 y su vigencia se extendía hasta el 2022, siendo que los contratos no pueden ser plurianuales, cuestión esta reforzada por otros comentarios de los presentes, a lo que se explicó por parte del exponente a la Junta, reporte de los Contratos con VRT Construcciones, S. de R. L. de C. V., celebrados el 31 de diciembre del 2021, dicho gasto quedó reconocido y registrado en los pasivos, del ejercicio fiscal 2021 con la finalidad de ejercer el presupuesto disponible, sin embargo por los tiempos los trabajos se realizaron al inicio del ejercicio 2022. no habiendo más preguntas al respecto ni de los otros contratos, hace uso de la voz el Secretario de Bienestar Lic. Gerardo López Montes mismo que a efecto de tener claridad, recomienda que se realice adendum a los contratos de contratos celebrados con VRT Construcciones, S. de R. L. de C. V que para efecto de modificar la vigencia de los mismos especificando que se celebrar el 31 de diciembre de 2021 y se celebrara por tiempo y obra determinada, por lo que ni habiendo lo que el Presidente de la Sesión manifiesta que no habiendo más preguntas se procede a seguir: ----------

Continuando con el Séptimo Punto del Orden del Día, "Presentación del informe de los donativos recibidos de diciembre 2021 a febrero 2022. ----------

Se cede el uso de la voz a Bianka Najar Soto, Directora del Sistema para el Desarrollo Integral de la Familia quien a su vez instruye a la Lic. Erika Melissa Sánchez Morales, Subdirectora Administrativa del SDIF, para que proceda a explicar a la Junta respecto de los donativos

recibidos de diciembre de 2021 a febrero de 2022 quien comenta que los donativos se encuentran relacionados en los anexos en manos de los integrantes de la Junta en la presente Sesión, quienes manifiestan haberse impuesto del contenido y que no existen preguntas ni dudas, por lo que manifiesta la exponente que es todo lo que se tiene por presentar, manifestando únicamente que los informes quedan en poder de esta Sesión para ser incorporados como anexos al Acta que en su oportunidad se elabore; Por lo antes anotado, el Presidente de la Sesión pregunta si existe alguna duda del punto expuesto, no habiendo dudas se determina por el Presidente de la Sesión: ----------

Continuando con el <u>Octavo Punto del Orden del Día. "Asuntos Generales"</u>, el Presidente de la Sesión manifiesta que existe un punto a presentarse por Lic. Bianka Najar Soto, Directora del Sistema para el Desarrollo Integral de la Familia de Tijuana, por lo que cede el uso de la voz al mencionada para que exponga. ----------

En el uso de la voz a la Lic. Bianka Najar Soto, Directora del Sistema para el Desarrollo Integral de la Familia de Tijuana, manifiesta: "Con la venia de usted, me permito presentar a esta Junta de Gobierno informe respecto del donativo recibido por SDIF a mi digno cargo en virtud de un Contrato de Donación celebrado con el promotor de eventos deportivos de nombre EUGENIO GONZALEZ GOMEZ, por lo que en este acto se les hace entrega para mejor exposición del expediente formado con motivo del contrato antes mencionado; Gracias, como podrán ustedes apreciar en el expediente que se les ha entregado, en fecha 06 de noviembre de 2021 se celebró un Contrato de Donación con el de nombre EUGENIO GONZALEZ GOMEZ, para que nuestra paramunicipal coadyuvara en la venta de 500 boletos para un evento deportivo de box a celebrarse en esa fecha en las instalaciones del Auditorio Fausto Gutiérrez de nuestra ciudad, siendo el caso que de acuerdo al contrato mencionada, de la venta del boletaje anotado, el promotor entregaría en donación a SDIF, $30.00 pesos por cada boleto vendido de boletos recibidos, esto es, de los 500; Es el caso de que el boletaje que recibimos, esto es, 500 boletos, se vendieron todos ellos, sin embargo contrario al contenido del contrato, el promotor NO ENTREGO EN LA FECHA ACORDADA la cantidad acordada, por lo que en fecha 21 de enero de 2022 la suscrito requerí por escrito al promotor la entrega del donativo acordado; Este escrito obra en las copias que les entregamos, y de ahí se desprende la recepción personal del mismo por parte del Sr. EUGENIO GONZÁLEZ GÓMEZ. ----------

No fue sino hasta el día 17 de este mes que se nos entrega finalmente la cantidad de 15.000 mil pesos m.n (quince mil pesos 00/100 M.N) correspondientes al 30.00 pesos m.n (treinta pesos 00/100 m.n) del monto recaudado por la venta de los 500 boletos recibidos por SDIF en virtud del contrato de donación que les he referido previamente.

En esa misma fecha se giró la instrucción de la Coordinación Jurídica para proceder al entero de dicho circulante a la Sub-Dirección Administrativa de nuestra institución. - - - - - - - - - - - - - - - -

Es en fecha veintidós de este mes que el efectivo es recibido por nuestro ente administrativo, con lo que la cantidad es ingresada a las arcas de SDIF para ser utilizado en los programas a cargo nuestro. - - - - - - - - - - - - - - -

7. C. María de los Ángeles Castro Ortiz. *Presidenta de AHCOSDIS A.C.* ----------

8. C. Jaime Alberto Molina Mercado. *Presidente de la Asociación de deportistas sobre sillas de ruedas Baja California A.C.* ----------

9. Lic. Rosa María Quiñonez Soto. Integrante *de la Barra de Abogadas Lic. María Sandoval de Zarco A.C.* ----------

10. Lic. Yuliana Vázquez Montes, en representación del **Lic. Marcelo de Jesús Machain Servín.** *Oficial Mayor del H. XXIV Ayuntamiento de Tijuana, Baja California.* ----------

11. Lic. Bianka Najar Soto. *Directora de Sistema para el Desarrollo Integral de la Familia de Tijuana.*----------

---

LIC. GERARDO LOPEZ MONTES
SECRETARIO DE BIENESTAR, REPRESENTANTE SUPLENTE
DE LA LIC MONSERRAT CABALLERO RAMIREZ
PRESIDENTA MUNICIPAL DEL H XXIV AYUNTAMIENTO
DE TIJUANA, BAJA CALIFORNIA

C.P. ALMA ESTEFANA GUERRERO CASTAÑEDA
REPRESENTACIÓN DEL LIC. ALFONSO RAFAEL LEYVA
SINDICO PROCURADOR DEL H. XXIV AYUNTAMIENTO DE TIJUANA, B.C.

LIC. HECTOR TORRES MOZQUEDA
REPRESENTACION DEL LIC. RAYMUNDO VEGA ANDRADE
TESORERO MUNICIPAL DEL H. XXIV AYUNTAMIENTO DE TIJUANA, B.C.

LIC. MARIBEL PULIDO RIOS
REPRESENTANTE DEL LIC. JUAN CARLOS HANK KRAUSS
REGIDOR PRESIDENTE DE LA COMISIÓN
DE BIENESTAR SOCIAL DEL H. XXIV AYUNTAMIENTO DE TIJUANA, B.C.

LIC. NALLELY MIGUELINA CABRERA SILVA
REPRESENTANTE DEL LIC. MIRIAM PATRICIA ECHEVERRIA
REGIDOR PRESIDENTE DE LA COMISIÓN
DE EDUCACIÓN, CULTURA, BIBLIOTECAS, CIENCIA Y TECNOLOGIA

DEL H. XXIV AYUNTAMIENTO DE TIJUANA, B.C.

LIC. MARIO MARTINEZ ESPARZA
REPRESENTANTE DEL LIC. OSCAR MANUEL MONTES DE OCA RODRIGUEZ
REGIDOR PRESIDENTE DE LA COMISIÓN
DE GOBERNACIÓN, LEGISLACIÓN Y MEJORA REGULATORIA
DEL H. XXIV AYUNTAMIENTO DE TIJUANA, B.C.

LIC. MONICA LUCERO VÁZQUEZ AREVALO
REGIDOR PRESIDENTE DE LA COMISIÓN
DE PARTICIPACIÓN CIUDADANA
DEL H. XXIV AYUNTAMIENTO DE TIJUANA, B.C.

C. MARIA DE LOS ANGELES CASTRO ORTIZ
PRESIDENTA DE AHCOSDIS,A.C.

C. JAIME ALBERTO MOLINA MERCADO
PRESIDENTE DE LA ASOCIACIÓN DE DEPORTISTAS
SOBRE SILLAS DE RUEDAS BAJA CALIFORNIA, A.C.

LIC. ROSA MARIA QUIÑONEZ SOTO
INTEGRANTE DE LA BARRA DE ABOGADAS DE
LIC. MARIA SANDOVAL DE ZARCO, A.C.

LIC. YULIANA VAZQUEZ MONTES
REPRESENTANTE DEL
LIC. MARCELO DE JESÚS MACHAIN SERVIN
OFICIAL MAYOR DEL H. XXIV AYUNTAMIENTO DE TIJUANA, B.C.

LIC. BIANKA NAJAR SOTO
DIRECTORA DEL SISTEMA PARA EL DESARROLLO INTEGRAL DE LA
FAMILIA DEL H. XXIV AYUNTAMIENTO DE TIJUANA, B.C.

ACTA DE LA SEGUNDA SESIÓN EXTRAORDINARIA
JUNTA DE GOBIERNO
SISTEMA PARA EL DESARROLLO INTEGRAL DE
LA FAMILIA DE TIJUANA, BAJA CALIFORNIA.

MIÉRCOLES 27 DE ABRIL DEL 2022

En la Ciudad de Tijuana, Baja California, siendo las **15:08 horas con ocho minutos**, del día miércoles **veintisiete de abril del año dos mil veintidós, día y hora convocadas para dar inicio a la Segunda Sesión Extraordinaria de la Junta de Gobierno del Sistema para el Desarrollo Integral de la Familia del Honorable XXIV Ayuntamiento Constitucional de Tijuana, Baja California, en la** Sala de Juntas de la Secretaría del Bienestar, dependencia de la Administración Pública Municipal que coordina el presente organismo, la cual se ubica en el inmueble identificado como Palacio Municipal, mismo que se encuentra localizado en Avenida Independencia, número 1350, de la Zona Urbana Río Tijuana, de esta Ciudad de Tijuana, Baja California, con Código Postal 22010, lugar designado en la convocatoria respectiva para llevar a cabo esta Sesión, se procede a levantar la presente acta, para hacer constar los asuntos tratados en la misma con el siguiente: - - -

suplente de la Presidenta Municipal del Honorable XXIV Ayuntamiento Constitucional de Tijuana, Baja California, la Licenciada **Monserrat Caballero Ramírez**, quien por tanto preside la presente Sesión Extraordinaria de la Junta de Gobierno del Sistema para el Desarrollo Integral de la Familia de este Ayuntamiento de Tijuana; el Ciudadano **Ernesto García Caballero** en representación del Regidor **Juan Carlos Hank Krauss,** Presidente de la Comisión de Bienestar Social del Honorable XXIV Ayuntamiento Constitucional de Tijuana Baja California, designado mediante oficio CBS/077/2022; Regidor **Oscar Manuel Montes De Oca Rodríguez**, Regidor Presidente de la Comisión de Gobernación, Legislación y Mejora Regulatoria del Honorable XXIV Ayuntamiento Constitucional de Tijuana, Baja California; la ciudadana **Nayelli Miguelina Cabrera Silva,** suplente nombrada por la Regidora **Miriam Patricia Echeverría Gastélum**, Presidenta de la Comisión de Educación, Cultura, Bibliotecas, Ciencia y Tecnología del Honorable XXIV Ayuntamiento de Tijuana, Baja California designada mediante oficio 077/2022; la ciudadana **Alejandra Ochoa Ojeda** en representación de la Regidora **Mónica Lucero Vázquez Arévalo**, Presidenta de la Comisión de Participación Ciudadana del Honorable XXIV Ayuntamiento Constitucional de Tijuana, Baja California designada mediante oficio RIG-503-2022; así mismo, se cuenta la asistencia de tres personas representantes de organismos de la Sociedad Civil esta ciudad de Tijuana, Baja California, la Ciudadana **María de los Ángeles Castro Ortiz**, Consejera Ciudadana Presidenta de la Asociación Civil denominada **AHCOSDIS A. C.** **AUSENTE**; el Ciudadano **Jaime Alberto Molina Mercado**, Consejero Ciudadano, Presidente de la Asociación de Deportistas denominada **"Sobre Sillas de Ruedas de B. C., A. C.** **AUSENTE**; la Ciudadana **Rosa María Quiñonez Soto** en representación de la **Barra de Abogadas "Licenciada María Sandoval de Zarco"**; la Ciudadana **Ma. Lorena Patricia Pulido Ríos**, Consejera Ciudadana, **Directora de Investigación y Posgrado de la Universidad de Tijuana,** **AUSENTE**; por lo que se cuenta en este momento con una asistencia del **OCHENTA Y OCHO PUNTO OCHENTA Y OCHO POR CIENTO (66.66%)** de los integrantes de la Junta de Gobierno de esta Paramunicipal y por lo tanto, **SE DECLARA LA EXISTENCIA DE QUORUM LEGAL** por parte de la Presidencia de la Junta, para sesionar y llevar a cabo los trabajos de la presente Sesión Extraordinaria; Se da cuenta de la presencia en los trabajos de la Ciudadana **Bianka Najar Soto**, **Directora** del **Sistema para el Desarrollo Integral de la Familia del Honorable XXIV Ayuntamiento Constitucional de Tijuana, Baja California**, de la Ciudadana **Alma Estefana Guerrero Castañeda**, en representación la **Sindicatura Procuradora Municipal del Honorable XXIV Ayuntamiento Constitucional de Tijuana, Baja California**, del Ciudadano **Héctor Torres Mozqueda**, en representación del **Ciudadano Raymundo Vega Andrade**, Tesorero Municipal del **Honorable XXIV Ayuntamiento Constitucional de Tijuana, Baja California**; la Licenciada en Contaduría **Yuliana Vázquez Montes** en representación del Ciudadano **Marcelo De Jesús Machain Servín**, Oficial Mayor también del **Honorable XXIV Ayuntamiento Constitucional de Tijuana, Baja California,** se hace constar en forma oportuna, la presencia de la Ciudadana **Erika Melissa Sánchez Morales**, Subdirectora Administrativa del **Sistema para el Desarrollo Integral de la Familia del Honorable XXIV Ayuntamiento Constitucional de Tijuana, Baja California de Tijuana**- - - -

5. Presentación y aprobación en su caso del acta anterior del día 31 de marzo del 2022. - - - - - -
6. Presentación, análisis y en su caso, aprobación de la información que integra el primer Avance Trimestral de Gestión Financiera, Presupuestal y Programática, enero – marzo del 2022, así como la aprobación en su caso del envió al Congreso del Estado de Baja California, Tesorería Municipal y la Auditoria Superior del Estado de Baja California. -
7. Presentación y en su caso aprobación de Baja de Bienes Muebles de Activo Fijo y Resguardo Interno, así como el destino final de los mismos. -
8. Presentación y en su caso aprobación de reconocimiento de saldo bancario de ejercicios anteriores por la cantidad de 4,826,006.24. -
9. Presentación y en su caso aprobación de la disminución y/o ampliación de 2,000,000.00 del presupuesto de ingresos y egresos por concepto de Subsidio Municipal- - - - - - - - - - - - - - - - - - - -

y nueve mil seiscientos sesenta y cinco pesos 00/100 m.n.). En referencia al **Pasivo Circulante** por un monto de **$7,618,119.00 m.n.** (Siete millones seiscientos diez y ocho mil cientos diez y nueve pesos 00/100 m.n.), un total de **Pasivo No Circulante** por la cantidad de **$1,060,509.00 m.n.** (Un millón sesenta mil quinientos nueve pesos 00/100 m.n.), haciendo un total de **Pasivo** por un monto de **$8,678,628.00 m.n.** (Ocho millones seiscientos setenta y ocho mil seiscientos veintiocho pesos 00/100 m.n.), de igual manera se presenta el total de **Patrimonio** por un monto de **$144,321,036.00 m.n.** (Ciento cuarenta y cuatro millones trescientos veinte un mil treinta y seis pesos 00/100 m.n.), dando un total de **Pasivo y Hacienda Pública** por un monto de **$152,999,665.00 m.n.** (Ciento cincuenta y dos millones novecientos noventa y nueve mil seiscientos sesenta y cinco pesos 00/100) así mismo se presenta el **Estado de Actividades**, los rubros de recaudación, iniciando con el concepto de **Ingresos Propios $ 1,696,274.00 m.n.** (Un millón seiscientos noventa y seis mil doscientos setenta y cuatro pesos 00/100 m.n.) derivados de servicios y donativos; por parte del **Subsidio Municipal $ 16,309,673.00 m.n.** (Diez y seis millones trescientos nueve mil seiscientos setenta y tres pesos 00/100 m.n.), se registraron **Otros Ingresos Financieros $4,418.00 m.n.** (Cuatro mil cuatrocientos diez y ocho pesos 00/100 m.n.) haciendo un **Total de Ingresos por $18,010,365.00 m.n.** (Diez y ocho millones diez mil trescientos sesenta y cinco pesos 00/100 m.n.) de la misma manera podemos observar los gastos y perdidas, iniciando con los **Gastos de Funcionamiento** por un monto de **$17,236,192.00 m.n.** (Diez y siete millones doscientos treinta y seis mil ciento noventa y dos pesos 00/100 m.n.) esto incluye sueldos, compra de suministros y materiales y servicios generales, en el rubro de **Subsidios y Otras Ayudas** por un monto de **$8,557.00 m.n.** (Ocho mil quinientos cincuenta y siete pesos 00/100 m.n.) **Depreciaciones** del periodo por un monto de **$ 879,041.00 m.n.** (Ochocientos setenta y nueve mil cuarenta y un pesos 00/100 m.n.) y por el rubro de **Otros Gastos y Pérdidas Financieras** por **$ 15,457.00 m.n.** (Quince mil cuatrocientos cincuenta y siete pesos 00/100 m.n.) haciendo un total de **Gastos** por **$ 18,139,247.00 m.n.** (Diez y ocho millones ciento treinta y nueve mil doscientos cuarenta y siete pesos 00/100 m.n.) obteniendo un **desahorro** en el periodo por un monto de **-$128,882.00 m.n.** (Ciento veinte ocho mil ochocientos ochenta y dos pesos 00/100 m.n.), el cual es un resultado negativo debido a que la entidad no tiene por objeto tener una utilidad por la prestación de servicios o entrega de bienes por lo que al considerar la depreciación contable de sus bienes se obtiene dicho desahorro. Pasando a la parte presupuestal, presentamos el Estado Analítico de Ingresos, donde podemos observar un Total de **Ingresos Presupuestados Devengados al 31 de marzo del 2022** por un monto de **$18,005,947.00 m.n.** (Diez y ocho millones cinco mil novecientos cuarenta y siete pesos 00/100 m.n.), delos cuales corresponden a **Ingresos Propios $ 1,696,274.00 m.n.** (Un millón seiscientos noventa y seis mil doscientos setenta y cuatro pesos 00/100 m.n.) por parte del **Subsidio Municipal $16,609,673.00 m.n.** (Diez y seis millones seiscientos nueve mil seiscientos setenta y tres pesos 00/100 m.n.), haciendo un **Total de Ingresos por $18,005,947.00 m.n.** (Diez y ocho millones cinco mil novecientos cuarenta y siete pesos 00/100 m.n.), de la misma forma presentamos el Estado Analítico de Egresos, en donde se presenta el **Presupuesto de Egresos Devengado por Clasificación Administrativa**: **Conducción de las Políticas Públicas** por un monto de **$7,696,220.00 m.n.** (Siete millones seiscientos noventa y seis mil doscientos veinte pesos 00/100 m.n.), **Atención a grupos Vulnerables** por un monto de **$1,987,386.00 m.n.** (Un millón novecientos ochenta y siete mil trescientos ochenta y seis pesos 00/100 m.n.), **Atención a la Comunidad** por un monto de **$2,201,743.00 m.n.** (Dos millones doscientos unos mil setecientos cuarenta y tres pesos 00/100 m.n.), **Atención a la Familia** por un monto de **$1,187,750.00 m.n.** (Un millón ciento ochenta y siete mil setecientos cincuenta pesos 00/100 m.n.), **Atención a la Niñez** por un monto de **$3,859,575.00** (Tres millones ochocientos cincuenta y nueve mil quinientos setenta y cinco pesos 00/100 m.n.), **Patronato** por un monto de

$332,500.00 m.n. (Trescientos treinta y dos mil quinientos pesos 00/100 m.n.), haciendo un total de **Presupuesto de Egresos Devengado** por un monto de **$17,265,174.00 m.n.** (Diez y siete millones doscientos sesenta y cinco mil ciento setenta y cuatro pesos 00/100 m.n.), de igual forma se presenta el **Presupuesto de Egresos Devengado por Objeto del Gasto**, iniciando con **Servicios Personales** por un monto de **$14,002,273.00 m.n.** (Catorce millones dos mil doscientos setenta y tres pesos 00/100 m.n.), en el rubro de **Materiales y Suministros** por un monto de **$622,805.00 m.n.** (Seiscientos veinte dos mil ochocientos cinco pesos 00/100 m.n.), en el rubro de **Servicios Generales** por un monto de **$2,611,114.00 m.n.** (Dos millones seiscientos once mil ciento catorce pesos 00/100 m.n.), en el rubro de **Subsidios y Otras Ayudas** por un monto de **$8,557.00 m.n.** (Ocho mil quinientos cincuenta y siete pesos 00/100 m.n.), en el rubro de Bienes Muebles, Inmuebles e Intangibles por un monto de **$20,425.00 m.n.** (Veinte mil cuatrocientos veinte cinco pesos 00/100) haciendo un total del **Presupuesto de Egresos Devengado** de **$17,265,174.00 m.n.** (Diez y siete millones doscientos sesenta y cinco mil ciento setenta y cuatro pesos 00/100 m.n.). Terminada la anterior participación, el Presidente de la Sesión preguntó a los integrantes de la Junta de Gobierno si había alguna intervención, y no habiéndola solicitó a quienes estuvieran a favor de la Aprobación siendo el caso de que **SE APRUEBAN POR UNANIMIDAD la información que integra el primer Avance Trimestral de Gestión Financiera, Presupuestal y Programática, enero – marzo del 2022, así como él envió al Congreso del Estado de Baja California, Tesorería Municipal y la Auditoria Superior del Estado de Baja California.** - - -

calculados al cierre de la Cuenta Pública, dando cumplimiento al artículo 64 de la Ley de Presupuesto y ejercicio del Gasto Publico del Estado de Baja California, segundo párrafo "... se aplicará a cuenta del subsidio o aportación que les corresponda en el siguiente ejercicio fiscal, cuando no sean reprogramados y ejercidos en el mismo ejercicio, a lo que quien preside la reunión pregunta a los integrantes de la Junta de Gobierno si alguien desea hacer uso de la voz, no habiendo intervención alguna por lo que se procede a someter a votación este punto, relativo a la Aprobación del reconocimiento de saldo bancario de ejercicios anteriores, **SE APRUEBA POR UNANIMIDAD el reconocimiento de saldo bancario de ejercicios anteriores por la cantidad de $ 4,826,006.24 pesos.** ----------

---

--- **Continuando con el Noveno Punto del Orden del Día, "Presentación y en su caso aprobación de la disminución y/o ampliación de 2,000,000.00 del presupuesto de ingresos y egresos por concepto de Subsidio Municipal.",** a lo que la Presidencia concede el uso de la voz a la Directora del Sistema para el Desarrollo Integral de la Familia de Tijuana, Bianka Najar Soto, quien se permite a referir que la información planteada será por la Lic. Erika Melissa Sánchez Morales, comentando que se solicita la autorización para el aumento del presupuesto de ingresos y egresos por la cantidad de $2,000,000.00 pesos, de los cuales $1,901,916.90 pesos son para hacer frente al pago de 27 finiquitos que dejo la Administración anterior, los cuales en su momento fueron notificados en las observaciones de Entrega-Recepción emitidas a la Sindicatura Procuradora, por no tener el recurso para el pago de los ex empleados, siendo la distribución de partidas presupuestales la siguiente: **11301 Sueldo Tabular Personal Permanente** por $591,977.98 pesos, 13202 **Prima Vacacional** por $40,969.51 pesos, **13203 Gratificación de Fin de Año** por $495,975.10 pesos, **13102 Prima de antigüedad** por $772,994.33 pesos se menciona que la Entidad derivado de lo anterior se encuentra en cumpliendo al artículo 10 , fracción primera, inciso a, de la Ley de Disciplina Financiera de las Entidades Federativas y Municipios, el resto de lo solicitado que es la cantidad de $98,083.08 pesos, serán para la partida presupuestal **35501 Reparación y mantenimiento de Equipo de Transporte** por $98,083.08 pesos, para la reparación de vehículos Peugeot los cuales tienen la finalidad del traslado de personas con discapacidad, a pesar que el presupuesto no es suficiente, se optimizara para que sigan circulando los vehículos posibles para apoyar a la comunidad para traslados a lo que quien preside la reunión pregunta a los integrantes de la Junta de Gobierno si alguien desea hacer uso de la voz, no habiendo intervención alguna por lo que se procede a someter a votación este punto, relativo a la Aprobación de la disminución y/o aumento del presupuesto de ingresos y egresos por concepto de Subsidio Municipal, siendo que **SE APRUEBA POR UNANIMIDAD Presentación de la disminución y/o ampliación de 2,000,000.00 del presupuesto de ingresos y egresos por concepto de Subsidio Municipal."** ----------

---

--- **Continuando con el Décimo Primer Punto del Orden del Día, "Clausura Sesión".**- En uso de la voz el Ciudadano **Gerardo López Montes**, Secretario de Bienestar del Honorable XXIV Ayuntamiento de Tijuana, Baja California, representante de la Presidencia Municipal punto del Orden del Día, **"Clausura de la Sesión", por lo que declara se da por concluida la presente Sesión Extraordinaria, siendo las quince horas con treinta y cuatro minutos, del día miércoles veintisiete de abril del año dos mil veintidós,** agradeciendo la presencia de los comparecientes, que siendo su voluntad **firman la presente acta.** ----------

---

Lic. Gerardo López Montes, Secretario de Bienestar, representante suplente de Monserrat Caballero Ramírez, Presidenta Municipal del H. XXIV Ayuntamiento de Tijuana, Baja California

C. Bianka Najar Soto, Directora del Sistema para el Desarrollo Integral de la Familia del XXIV Ayuntamiento de Tijuana, Baja California

Lic. Nayelli Miguelina Cabrera Silva en representación de la Regidora Presidenta de la Comisión de Educación Cultura, Bibliotecas, Ciencia y Tecnología, Miriam Patricia Echeverría Gastelum.

C.P Ernesto García Caballero en representación del Regidor Presidente de la Comisión de Bienestar Social, C. Juan Carlos Hank Krauss.

C. Oscar Manuel Montes De Oca Rodríguez Regidor Presidente de la Comisión de Gobernación, Legislación y Mejora Regulatoria.

C. Alejandra Ochoa Ojeda en representación de la Regidora Presidenta de la Comisión Igualdad de Género y Participación Ciudadana.

Mtro. Héctor Torres Mozqueda En representación de Raymundo Vega Andrade Tesorero del H. XXIV Ayuntamiento de Tijuana Baja California.

Lic. Rosa María Quiñonez Soto En representación de Mónica de Fátima Gómez Llanos Consejera Ciudadana; Presidenta de la Barra de Abogadas Lic. María Sandoval de Zarco.

C.P. Alma Estefana Guerrero Castañeda Comisaria de la Sindicatura adscrita al Sistema para el Desarrollo Integral de la Familia de Tijuana, Baja California.

ACTA DE LA TERCERA SESIÓN EXTRAORDINARIA
JUNTA DE GOBIERNO
SISTEMA PARA EL DESARROLLO INTEGRAL DE
LA FAMILIA DE TIJUANA, BAJA CALIFORNIA.

JUEVES 30 DE JUNIO DEL 2022

En la Ciudad de Tijuana, Baja California, siendo las **15 horas con cuarenta y cuatro minutos**, del día jueves **treinta de junio del año dos mil veintidós, día y hora convocadas para dar inicio a la Tercera Sesión Extraordinaria de la Junta de Gobierno del Sistema para el Desarrollo Integral de la Familia del Honorable XXIV Ayuntamiento Constitucional de Tijuana, Baja California, en la** Sala de Juntas de la Secretaría del Bienestar, dependencia de la Administración Pública Municipal que coordina el presente organismo, la cual se ubica en el inmueble identificado como Palacio Municipal, mismo que se encuentra localizado en Avenida Independencia, número 1350, de la Zona Urbana Río Tijuana, de esta Ciudad de Tijuana, Baja California, con Código Postal 22010, lugar designado en la convocatoria respectiva para llevar a cabo esta Sesión, se procede a levantar la presente acta, para hacer constar los asuntos tratados en la misma con el siguiente: - - -

Desarrollo Integral de la Familia de Tijuana, Baja California, y que se inician los trabajos, dando cuenta con el **Punto 2 del Orden del Día, *"Lista de Asistencia y Declaración del Quórum Legal"*.-** En atención a éste se toma lista de asistencia a todos los concurrentes, haciéndose constar en este momento la presencia de los siguientes **Miembros de la Junta de Gobierno del Sistema para el Desarrollo Integral de la Familia del Honorable XXIV Ayuntamiento Constitucional de Tijuana, Baja California: Gerardo López Montes**, Secretario de Bienestar Social Municipal del Honorable XXIV Ayuntamiento Constitucional de Tijuana, Baja California, representante suplente de la Presidenta Municipal del Honorable XXIV Ayuntamiento Constitucional de Tijuana, Baja California, la Licenciada **Monserrat Caballero Ramírez**, quien por tanto preside la presente Sesión Extraordinaria de la Junta de Gobierno del Sistema para el Desarrollo Integral de la Familia de este Ayuntamiento de Tijuana; el Ciudadano **Ernesto García Caballero** en representación del Regidor **Juan Carlos Hank Krauss,** Presidente de la Comisión de Bienestar Social del Honorable XXIV Ayuntamiento Constitucional de Tijuana Baja California, asignado mediante oficio CBS-122-2021; **Regidor Oscar Manuel Montes De Oca Rodríguez (AUSENTE),** Regidor Presidente de la Comisión de Gobernación, Legislación y Mejora Regulatoria del Honorable XXIV Ayuntamiento Constitucional de Tijuana, Baja California; la de nombre **Nayelli Miguelina Cabrera Silva, asignada mediante oficio 163-20-22** suplente nombrada por la Regidora **Miriam Patricia Echeverría Gastélum**, Presidenta de la Comisión de Educación, Cultura, Bibliotecas, Ciencia y Tecnología del Honorable XXIV Ayuntamiento de Tijuana, Baja California; la de nombre Zaira Guadalupe Martínez Rodríguez en suplencia de la Regidora **Mónica Lucero Vázquez Arévalo**, Presidenta de la Comisión de Participación Ciudadana del Honorable XXIV Ayuntamiento Constitucional de Tijuana, Baja California; así mismo, se cuenta la asistencia de tres personas representantes de organismos de la Sociedad Civil esta ciudad de Tijuana, Baja California, la Ciudadana **María de los Ángeles Castro Ortiz**, Consejera Ciudadana Presidenta de la Asociación Civil denominada **AHCOSDIS A. C.**; el Ciudadano **Jaime Alberto Molina Mercado**, Consejero Ciudadano, Presidente de la Asociación de Deportistas denominada **"Sobre Sillas de Ruedas de B. C., A. C.**; la Ciudadana **Rosa María Quiñonez Soto** en representación de la **Barra de Abogadas "Licenciada María Sandoval de Zarco"**; la Ciudadana **Ma. Lorena Patricia Pulido Ríos**, Consejera Ciudadana, **Directora de Investigación y Posgrado de la Universidad de Tijuana, AUSENTE**; por lo que se cuenta en este momento con una asistencia del **OCHENTA Y OCHO PUNTO OCHENTA Y OCHO POR CIENTO (77.77%)** de los integrantes de la Junta de Gobierno de esta Paramunicipal y por lo tanto, **SE DECLARA LA EXISTENCIA DE QUORUM LEGAL** por parte de la Presidencia de la Junta, para sesionar y llevar a cabo los trabajos de la presente Sesión Extraordinaria; Se da cuenta de la presencia en los trabajos de la Ciudadana **C.P. Alma Delia Caballero Ramírez, Presidenta del Patronato del Sistema para el Desarrollo Integral de la Familia de Tijuana del Honorable XXIV Ayuntamiento Constitucional de Tijuana, Baja California**, de la Ciudadana **Alma Estefana Guerrero Castañeda**, en representación la **Sindicatura Procuradora Municipal del Honorable XXIV Ayuntamiento Constitucional de Tijuana, Baja California**, del Ciudadano **Jehu Sánchez Reyes** Encargado de Despacho del Sistema Para el Desarrollo Integral de la Familia de Tijuana del **Honorable XXIV Ayuntamiento Constitucional de Tijuana, Baja California**, del Ciudadano **Héctor Torres Mozqueda**, en representación del **Ciudadano Raymundo Vega Andrade**, Tesorero Municipal del **Honorable XXIV Ayuntamiento Constitucional de Tijuana, Baja California**; el ciudadano **Yuliana Vázquez Montes** en representación del Ciudadano **Marcelo De Jesús Machain Servín**, Oficial Mayor también del **Honorable XXIV Ayuntamiento Constitucional de Tijuana, Baja California,** se hace constar en forma oportuna. - - -

Gobierno presentes, **APROBÁNDOSE POR UNANIMIDAD DE VOTOS** de los presentes, quedando por tanto el mismo de la forma siguiente: - - -

ampliación automática del presupuesto de egresos para la partida 39904 otros servicios generales, de la unidad administrativa 4.4.4.1.6.1 Atención a la Comunidad por la cantidad antes mencionada, esto para la contratación de 2 personas que gestionaran Como promotores comunitarios, para cumplir con el objetivo del convenio. lo anterior con fundamento en el artículo 30 de los criterios presupuestales, el cual se celebra con DIF ESTATAL para implementar el PROGRAMA DE SALUD Y BIENESTAR COMUNITARIO el cual tiene como objetivo el coadyuvar a la atención de los determinantes sociales de la salud, es decir como nacen, crecen, viven, trabajan y envejecen, fortaleciendo los componentes para el bienestar comunitario que son el autocuidado, recreación y manejo de tiempo libre, gestión integral, espacio habitable y sustentables y economía sustentables, propiciando la organización y participación comunitaria, y con ella incrementar su calidad de vida. Cabe señalar que para dar atención a estas acciones se cuenta con un convenio firmado entre el SDIF Estatal y el SDIF Municipal, así como reglas de operación, que respaldan las actividades y comprobaciones requeridas para lograr la obtención del recurso, el cual es destinado (en su 100%), para cumplir con el objetivo del convenio.----------

---

Por lo que **SE APRUEBAN POR *UNANIMIDAD La* ampliación automática al presupuesto de ingresos y egresos por concepto de convenio con el Sistema para el Desarrollo Integral de la Familia del Estado de Baja California por $225,000.00 pesos para el ejercicio fiscal 2022.** - - - - ---**Continuando con el Séptimo Punto del Orden del Día.- Intitulado: *"Presentación y en su caso aprobación de la Donación de medicamento a que se refiere la propuesta de Contrato de Donación y su anexo, a celebrarse entre este Sistema para el Desarrollo Integral de la Familia de Tijuana y la Dirección Municipal de la Salud del H. XXIV Ayuntamiento de Tijuana, Baja California*".- Se le concede el uso de la voz al C. Jehu Sánchez Reyes** encargado de despacho de la dirección para el Desarrollo Integral de la Familia de Tijuana, B.C.,, quien presento en esta tercera Sesión Extraordinaria de la Junta de Gobierno del Sistema para el Desarrollo Integral de la Familia, quien concedió el uso de la voz a la Lic. Erika Melissa Sánchez Morales, subdirectora Administrativa de esta paramunicipal para que exponga el punto antes mencionado.----------

----------**Lic. Erika Melissa Sánchez Morales**: quien agradeció el uso de la voz al Encargado de Despacho del Organismo, C. Jehu Sánchez Reyes, atendiendo el presente punto el objetivo es transmitirles la importancia que representa la celebración del contrato en mención, para beneficiar a los sectores sociales de la población más vulnerable de este municipio. Por lo anterior, hago de su conocimiento que el objetivo de la donación de medicamentos es de otorgar la asistencia social requerida por la ciudadanía en situación de riesgo, por medio de la implementación de la distribución de fármacos para mejorar la calidad de vida y protección de las familias tijuanenses a través de la dependencia correspondiente una vez que se haga la aceptación de la donación conforme a la normatividad vigente. Es de vital importancia mencionar que los medicamentos cuentan con código de barras, descripción del producto, cantidad, lote, piezas, producto unitario, producto total y vigencia, por lo tanto, se tendría una mayor capacidad de resguardo y almacenamiento para su manejo, de esta manera se minimizaría el riesgo a la salud. En este sentido, solicito de su amable apoyo,

consideración y aprobación, Por lo anterior, pongo a su consideración la aprobación de dicho convenio. - - -

- - -Por lo que **SE APRUEBA POR UNANIMIDAD "la aprobación de la Donación de 25 monitores de calidad de aire, entre el Sistema para el Desarrollo Integral de la Familia de Tijuana y el H. XXIV Ayuntamiento de Tijuana, Baja California",** -

- - - **Continuando con el Décimo punto del orden del Día "Presentación y en su caso aprobación de la Revocación de Poder Notarial del Lic. Héctor Javier Huerta Suárez, y otorgamiento notarial al C. Jehu Sánchez Reyes."** Se le concede el uso de la voz al C. Jehu Sánchez encargado de despacho de la dirección para el Desarrollo Integral de la Familia de Tijuana, B.C quien agradeció el uso de la voz. Y con el compromiso que con lleva el representar a esta Honorable Institución, me veo en la necesidad de solicitar amablemente se me otorgue el instrumento notarial para así estar en facultades de responder de manera clara, rápida, expedita y operativamente favorable todas aquellas situaciones legales que conlleva representar a este organismo público a favor de la ciudadanía así como la comunidad y desarrollo de la familia en situación vulnerable que requieran ser atendidas con prontitud y de manera inmediata para lograr el objeto de esta paramunicipal. Dichas facultades son necesarias a partir del día cinco de julio del año dos mil veintidós , para adquirir este Poder Amplio a formalizarse conforme a derecho y será limitado para representar al Organismo con facultades para pleitos y cobranzas y actos administrativos, incluyendo las que requieran clausula especial conforme a la ley y cumplimenten uno de las atribuciones propias de su responsabilidad en el Reglamento interno que rige al SDIF, esto es UN PODER GENERAL PARA PLEITOS Y COBRANZAS Y ACTOS ADMINISTRATIVOS CON LAS SIGUIENTES FACULTADES: - - - - - - - - - - - - - - - - - - -

civiles, administrativas ya sean Federales, Estatales o Municipales, ante autoridades y Tribunales de Conciliación y Arbitraje, así como ante la Secretaria de Relaciones Exteriores, para celebrar convenios con el Gobierno Federal, en los términos de las fracciones primera y cuarta del Articulo Veintisiete Constitucional y su Ley Orgánica. - - -

nueve y (880) ochocientos ochenta de la mencionada ley laboral; también podrá comparecer en la audiencia de desahogo de pruebas en los términos de los artículos (873) ochocientos setenta y tres y (874) ochocientos setenta y cuatro de la referida Ley Laboral; para enmendar conciliaciones, celebrar toda clase de transacciones para tomar cualquier tipo de decisiones, para negociar y suscribir contratos laborales, y actuar como representante o administrador, y para cualquier tipo de juicios y procedimientos laborales que sean ventilados ante cualquier autoridad". ------ ---- ---------- ------- -------- ----------

- - -Retomando el uso de la voz **el Revocar el poder otorgado al Lic. Héctor Javier Huerta Suárez el pasado 19 de abril del año 2022, habida cuenta de que dejara de ser funcionario de SDIF, y en su lugar se apruebe otorgar Poder Notarial en los términos del que se solicita se revoque en favor del C. Jehu Sánchez Reyes quien actualmente funge como Encargado de Despacho del Sistema para el Desarrollo Integral de la Familia de Tijuana en los términos planteados y por las razones expuestas el C. Jehu Sánchez Reyes SE APRUEBA POR UNANIMIDAD "Presentación y en su caso aprobación de la Revocación de Poder Notarial del C. Héctor Javier Huerta Suárez, y otorgamiento notarial al C. Jehu Sánchez Reyes."** ---------

- - - **Continuando con el Décimo Primer Punto del Orden del Día, "Clausura Sesión".**- En uso de la voz el Ciudadano **Gerardo López Montes**, Secretario de Bienestar del Honorable XXIV Ayuntamiento de Tijuana, Baja California, representante de la Presidencia Municipal punto del Orden del Día, **"Clausura de la Sesión", por lo que declara se da por concluida la presente Sesión Extraordinaria, siendo las dieciséis horas con dos minutos, del día jueves treinta de junio del año dos mil veintidós,** agradeciendo la presencia de los comparecientes, que siendo su voluntad **firman la presente acta.** ---------- ---- ---

Lic. Gerardo López Montes, Secretario de Bienestar, representante suplente de Monserrat Caballero Ramírez, Presidenta Municipal del H. XXIV Ayuntamiento de Tijuana, Baja California

C.P. Alma Delia Caballero Ramírez Presidenta del Patronato del Sistema para el Desarrollo Integral de la Familia del H. XXIV Ayuntamiento de Tijuana, Baja California

Lic. Nayelli Miguelina Cabrera Silva en representación de la Regidora Presidenta de la Comisión de Educación Cultura, Bibliotecas, Ciencia y Tecnología, Miriam Patricia Echeverría Gastelum.

C.P. Ernesto García Caballero en representación del Regidor Presidente de la Comisión de Bienestar Social, Juan Carlos Hank Krauss.

P.A.

C. Mónica Lucero Vázquez Arévalo; Regidora Presidenta de la Comisión Igualdad de Género y Participación Ciudadana.

C. María de los Ángeles Castro Ortiz; Consejera Ciudadana
Presidenta de AHCOSDIS, A. C.

C. Rosa María Quiñonez Soto
En representación de
Mónica de Fátima Gómez Llanos
Consejera Ciudadana; Presidenta de la
Barra de Abogadas Lic. María Sandoval de Zarco.

Mtro. Héctor Torres Mozqueda
En representación de Raymundo Vega Andrade
Tesorero del H. XXIV Ayuntamiento de
Tijuana Baja California.

C.P. Alma Estefana Guerrero Castañeda
Comisaria de la Sindicatura adscrita al Sistema
para el Desarrollo Integral de la Familia de
Tijuana, Baja California.

C Jehu Sánchez Reyes
Encargado de Despacho del Sistema para el
Desarrollo Integral de la Familia de Tijuana,
Baja California.

C. Jaime Alberto Molina Mercado
Ciudadano Presidente de la Asociación de
Deportistas denominada "Sobre Sillas de
Ruedas de B. C., A. C.;

ACTA DE LA CUARTA SESIÓN EXTRAORDINARIA JUNTA DE GOBIERNO DEL SISTEMA PARA EL DESARROLLO INTEGRAL DE LA FAMILIA DEL MUNICIPIO DE TIJUANA, BAJA CALIFORNIA.

JUEVES 07 DE JULIO DEL 2022

En la Ciudad de Tijuana, Baja California, siendo las **14:35 catorce horas con treinta y cinco minutos**, del día **jueves siete de julio del año dos mil veintidós, día y hora convocados para dar inicio a la Cuarta Sesión Extraordinaria de la Junta de Gobierno del Sistema para el Desarrollo Integral de la Familia del Municipio de Tijuana, Baja California,** reunidos en la Sala de Juntas de la Secretaría de Bienestar, del Ayuntamiento de Tijuana, Baja California, encargada de coordinar a la paramunicipal, la que se encuentra dentro de las instalaciones de Palacio Municipal, ubicado en Avenida Independencia, número 1350, de la Zona Urbana Río Tijuana, de esta Ciudad de Tijuana, Baja California, Código Postal 22010, lugar designado en la convocatoria para llevar a cabo la Cuarta Sesión Extraordinaria de la Junta de Gobierno, se procede a levantar la presente acta, para hacer constar los asuntos que se proponen de conformidad al siguiente: - - -

Pasando al Primer Punto de la Orden del Día titulado: "Bienvenida", el **C. LIC. ELI TOPETE ROBLES**, Coordinador de Gabinete del XXIV Ayuntamiento de Tijuana, Baja California, en su carácter de Presidente Suplente de la Junta de Gobierno de la paramunicipal, en ausencia de la Lic. Monserrat Caballero Ramírez, Presidenta Municipal del Ayuntamiento de Tijuana, Baja California, **con número de oficio SP-XXIV-AGENDA-157,** manifiesta que siendo las **14:35** horas del día jueves siete de julio del 2022, y con fundamento en lo previsto por los artículos 7 fracción I, 8, 9, 10, 11, 12, 13, 14, 15, 16,17, 18, 19, 20, 22 y demás relativos y aplicables del Reglamento Interno del Sistema para el Desarrollo Integral de la Familia de Tijuana, Baja California da la más cordial bienvenida a todos los presentes en esta **Cuarta Sesión Extraordinaria de Junta de Gobierno del Sistema para el Desarrollo Integral de la Familia del Municipio de Tijuana, Baja California**, dando inicio a los trabajos. - - -

ciudad de Tijuana, Baja California entre los que se encuentran la C. **María de los Ángeles Castro Ortiz**, Consejera Ciudadana Presidenta de la Asociación Civil denominada **AHCOSDIS A. C.**; el C. **Jaime Alberto Molina Mercado**, Consejero Ciudadano, Presidente de la Asociación de Deportistas denominada **"Sobre Sillas de Ruedas de B. C"., A. C.**; la C. **Rosa María Quiñonez Soto,** en representación de la **Barra de Abogadas "Licenciada María Sandoval de Zarco"**; la C. **Ma. Lorena Patricia Pulido Ríos**, Consejera Ciudadana, **Directora de Investigación y Posgrado de la Universidad de Tijuana, AUSENTE**; por lo que se cuenta en este momento con una asistencia de la mayoría de los integrantes de la Junta de Gobierno de esta Paramunicipal y por lo tanto, **SE DECLARA LA EXISTENCIA DEL QUORUM LEGAL** por parte de la Presidencia de la Junta de Gobierno, para sesionar y llevar a cabo los trabajos de la Cuarta Sesión Extraordinaria;- - - -

URIBE, EN CALIDAD DE COORDINADOR JURÍDICO, PARA QUE COMPAREZCA Y EJERZA LA REPRESENTACIÓN LEGAL DE ESTA ENTIDAD PARAMUNICIPAL EN LOS JUICIOS EN LOS QUE SEA PARTE, ESTO ES, ANTE TODO TIPO DE AUTORIDADES JURISDICCIONALES, LABORALES Y ADMINISTRATIVAS DEL ORDEN MUNICIPAL, ESTATAL Y FEDERAL, ASI COMO PARA INTERPONER Y DESISTIRSE DE TODA CLASE DE RECURSOS Y MEDIOS DE DEFENSA LEGAL, INCLUYENDO EL JUICIO DE AMPARO, IMPONERSE DE AUTOS, CON LAS FACULTADES ESPECIALES QUE SE REQUIERAN PARA EJERCER LA DEFENSA LEGAL DE LOS INTERESES DE ESTE ORGANISMO, INCLUYENDO LA DESIGNACIÓN DE ABOGADOS CON CARÁCTER DELEGADOS EN LOS JUICIOS, ADEMÁS PARA QUE LLEVE A CABO LOS TRÁMITES NECESARIOS QUE POR RAZÓN DE SU ENCARGO LE CORRESPONDAN, Y **COMPAREZCA ANTE EL NOTARIO PÚBLICO DE SU ELECCION A FIN DE PROTOCOLIZAR** LA PARTE DEL ACTA EN QUE CONSTE EL ACUERDO RELATIVO AL OTORGAMIENTO DE LOS PODERES ANTES REFERIDOS. - - -

Sesión Extraordinaria celebrada el día 30 de Junio del 2022 en lo general, a excepción del punto décimo del citado documento".- en este punto, quien preside la asamblea pregunta, si existe alguna duda u observación; al no haber ninguna manifestación, se procede a someter a votación de los miembros de la Junta de Gobierno la aprobación del Acta de fecha 30 de Junio del 2022, la cual se **APRUEBA POR UNANIMIDAD DE VOTOS .**- - - -

GENERAL PARA ADMINISTRAR BIENES, CON LAS SIGUIENTES FACULTADES: - - -

del Servicio Civil de los Trabajadores al Servicio de los Poderes del Estado y Municipios de Baja California. -

B).- PODER GENERAL PARA ADMINISTRAR BIENES.- El que se otorga para que el Apoderado tenga toda clase de facultades administrativas, sin limitación alguna; mandato que se podrá ejercer ante personas físicas, morales, autoridades federales, estatales y municipales, así como extranjeras. - - - - - - - - - - - - - - - - - - -

personal y su relación laboral, respectivamente, conforme a lo dispuesto por los artículos 690 (seiscientos noventa), 692 (seiscientos noventa y dos), 695 (seiscientos noventa y cinco), 713 (setecientos trece), 722 (setecientos veintidós), 786 (setecientos ochenta y seis), 873 (ochocientos setenta y tres) de la Ley Federal del Trabajo; 141 BIS 1 (ciento cuarenta y uno BIS uno) y 141 BIS 50 (ciento cuarenta y uno BIS cincuenta) de la Ley del Servicio Civil de los Trabajadores al Servicio de los Poderes del Estado y Municipios de Baja California, así como ordenamientos y preceptos correlativos y aplicables. -

---Así también, en términos del artículo 53 fracción I del Reglamento Interior de este Organismo, se requiere de la Junta de Gobierno el otorgamiento de Poder Notarial para Pleitos y Cobranzas a la Lic. FLOR ESTRADA URIBE en calidad de Coordinador Jurídico de esta Paramunicipal, conforme a las disposiciones y lineamientos que a continuación se precisan:- -

A).- PODER GENERAL PARA PLEITOS Y COBRANZAS.- Con todas las facultades generales y especiales que requieran cláusula especial conforme a la ley; es decir, sin limitación alguna en los términos del artículo **2428** (dos mil cuatrocientos veintiocho) del Código Civil para el Estado de Baja California y sus correlativos y concordantes en los Estados de la República Mexicana, o concordantes con el Código Civil Federal, en donde se ejercite. De manera enunciativa y no limitativa el apoderado tendrá las facultades siguientes:

I.- Para promover y desistirse de toda clase de procedimientos judiciales incluyendo los civiles, mercantiles, penales, administrativos, fiscales, laborales, inclusive el juicio de amparo, acciones de inconstitucionalidad y controversias constitucionales; -

II.- Para transigir; -

III.- Para comprometer en árbitros:- -

IV.- Para absolver y articular posiciones;- -

V.- Para recibir y hacer cesión de bienes y derechos; - - - - - - - - - - - - - -

VI.- Para recusar; -

VII.- Para recibir pagos y celebrar convenios;- - - - - - - - - - - - - - - - - - -

VIII.- Para formular y/o presentar denuncias; querellas en materia penal y para desistirse de ellas, incluso mediante el otorgamiento del perdón del sistema tradicional; así como ante la Fiscalía del Estado o Fiscalía Federal en el nuevo sistema de Justicia adversarial y oral - - - - - - - -

IX.- Para prorrogar competencia territorial; y - - - - - - - - - - - - - - - - - - -

X.- Para realizar todo tipo de acciones o gestiones en beneficio de los poderdantes. -

Igualmente, el poder podrá ejercitarse de manera enunciativa más no limitativa, ante personas físicas o morales, ante toda clase de autoridades federales, estatales y municipales, así como extranjeras, administrativas y/o judiciales, inclusive de carácter federal y/o local, Juntas de Conciliación y Arbitraje, locales o federales y/o de seguridad social, incluyendo al Tribunal de Arbitraje del Estado de Baja California, la Secretaría de Hacienda y Crédito Público, Servicio de Administración Tributaria, y el Instituto de Fondo Nacional de la Vivienda para los Trabajadores, así como las controversias o juicios donde se aplique la Ley del Servicio Civil de los Trabajadores al Servicio de los Poderes del Estado y Municipios de Baja California. - - - - - - - - - - - - - - - - - - -

50 (ciento cuarenta y uno BIS cincuenta) y demás relativos de la Ley del Servicio Civil de los Trabajadores al Servicio de los Poderes del Estado y Municipios de Baja California, y 9 (nueve) de la Ley de Amparo reglamentaria de los artículos 103 (ciento tres) y 107 (ciento siete) de la Constitución Política de los Estados Unidos Mexicanos y demás relativos y aplicables. - - -

Municipio de Tijuana, Baja California, quien manifestó la importancia que representa la celebración del contrato en mención, para beneficiar a los sectores sociales de la población más vulnerable de este municipio. Por lo anterior, hago de su conocimiento que el objetivo de la donación de medicamentos es de otorgar la asistencia social requerida por la ciudadanía en situación de riesgo, por medio de la implementación de la distribución de fármacos para mejorar la calidad de vida y protección de las familias tijuanenses. Es de vital importancia mencionar que los medicamentos cuentan con código de barras, descripción del producto, cantidad, lote, piezas, producto unitario, producto total y vigencia, por lo tanto, se tendría una mayor capacidad de resguardo y almacenamiento para su manejo, de esta manera se minimizaría el riesgo a la salud. En este sentido, solicito de su amable apoyo, consideración y aprobación. **Adicional a lo anterior, ante esta junta se acordó por medio de votación de los presentes que en la propuesta de contrato de donación, en su capítulo de cláusulas añadir el monto total del anexo de medicamentos, así mismo mencionar que será una entrega única del medicamento.** Por lo que **SE APRUEBA POR UNANIMIDAD DE VOTOS, "Presentación y en su caso aprobación de la donación de medicamentos a que se refiere la propuesta de contrato de donación y su anexo, así como la celebración del citado instrumento con la Dirección Municipal de salud del H. XXIV Ayuntamiento de Tijuana, Baja y el Sistema para el Desarrollo Integral de la Familia del Municipio de Tijuana, Baja California una vez que el C. Jehu Sánchez Reyes, cuente con las facultades legales correspondientes."** - - -

de su amable apoyo, consideración y aprobación. Es todo, gracias. Por lo que **SE APRUEBA POR UNANIMIDAD DE VOTOS, "presentación y en su caso la aprobación de la alineación al plan municipal de desarrollo 2022-2024",** - - -

C. María de los Ángeles Castro Ortiz;
Consejera Ciudadana
Presidenta de AHCOSDIS, A. C.

C. Rosa María Quiñonez Soto
En Representación de la Barra de Abogadas Lic. María Sandoval de Zarco.

Jaime Alberto Molina Mercado,
Consejero Ciudadano,
Presidente de la Asociación de Deportistas denominada "Sobre Sillas de Ruedas de B.C." A. C.

ACTA DE LA QUINTA SESIÓN EXTRAORDINARIA
JUNTA DE GOBIERNO
DEL SISTEMA PARA EL DESARROLLO INTEGRAL DE
LA FAMILIA DEL MUNICIPIO DE TIJUANA, BAJA CALIFORNIA.

LUNES 25 DE JULIO DEL 2022

En la Ciudad de Tijuana, Baja California, siendo las **14:14 catorce horas con catorce minutos**, del día **lunes veinticinco de julio del año dos mil veintidós, día y hora convocados para dar inicio a la Quinta Sesión Extraordinaria de la Junta de Gobierno del Sistema para el Desarrollo Integral de la Familia del Municipio de Tijuana, Baja California,** reunidos en la Sala de Juntas de la Secretaría de Bienestar, del Ayuntamiento de Tijuana, Baja California, encargada de coordinar a la paramunicipal, la que se encuentra dentro de las instalaciones de Palacio Municipal, ubicado en Avenida Independencia, número 1350, de la Zona Urbana Río Tijuana, de esta Ciudad de Tijuana, Baja California, Código Postal 22010, lugar designado en la convocatoria para llevar a cabo la **Quinta Sesión Extraordinaria de la Junta de Gobierno**, se procede a levantar la presente acta, para hacer constar los asuntos que se proponen de conformidad al siguiente: - - -

Reglamento de la Administración Pública Municipal del Ayuntamiento de Tijuana, B.C., manifiesta que siendo las **14:14** horas del **día lunes veinticinco de julio del 2022**, y con fundamento en lo previsto por los artículos 7 fracción I, 8, 9, 10, 11, 12, 13, 14, 15, 16,17, 18, 19, 20, 22 y demás relativos y aplicables del Reglamento Interno del Sistema para el Desarrollo Integral de la Familia de Tijuana, Baja California da la más cordial bienvenida a todos los presentes en esta **Quinta Sesión Extraordinaria de Junta de Gobierno del Sistema para el Desarrollo Integral de la Familia del Municipio de Tijuana, Baja California**, dando inicio a los trabajos. - - -

Molina Mercado, Consejero Ciudadano, Presidente de la Asociación de Deportistas denominada "**Sobre Sillas de Ruedas de B. C"., A. C.**; la C. **Rosa María Quiñonez Soto,** en representación de la **Barra de Abogadas "Licenciada María Sandoval de Zarco"**; la C. **Ma. Lorena Patricia Pulido Ríos**, Consejera Ciudadana, **Directora de Investigación y Posgrado de la Universidad de Tijuana, AUSENTE**; por lo que se cuenta en este momento con una asistencia de la mayoría de los integrantes de la Junta de Gobierno de esta Paramunicipal y por lo tanto, **SE DECLARA LA EXISTENCIA DEL QUORUM LEGAL** por parte de la Presidencia de la Junta de Gobierno, para sesionar y llevar a cabo los trabajos de la QUINTA Sesión Extraordinaria;- - - -

integra el segundo avance trimestral, el Presidente de la Sesión cede la palabra al Encargado de Despacho de la Dirección del Sistema para el Desarrollo Integral de la Familia, el **C. Jehu Sánchez Reyes**, quien manifestó: Buenas tardes a todos los presentes en esta Quinta Sesión Extraordinaria de la Junta de Gobierno del Sistema para el Desarrollo Integral de la Familia, con el propósito de dar una explicación detallada del tema que a continuación se indica, de no existir inconveniente solicito se permita exponerlo a la ciudadana **Lic. Erika Melissa Sánchez Morales** Subdirectora Administrativa de esta institución. Quien manifestó: Buenas tardes apreciables miembro de la Junta de Gobierno, me permito presentar nuestra información financiera la cual se integra de la siguiente manera: **Estado de Situación Financiera al 30 de junio del 2022**, está indicándonos un total de **Activo Circulante** por **15,761,779.00 m.n**. (Quince millones setecientos sesenta y un mil setecientos setenta y nueve pesos 00/100 m.n.), un total de **Activo No Circulante** por un monto de **$138,357,871.00 m.n.** (Ciento treinta y ocho millones trescientos cincuenta y siete mil ochocientos setenta y un pesos 00/100 m.n.), dando un total de **Activo** por la cantidad de **$154,119,650.00 m.n.** (Ciento cincuenta y cuatro millones ciento diez y nueve mil seiscientos cincuenta pesos 00/100 m.n.). En referencia al **Pasivo Circulante** por un monto de **$7, 928,538.00 m.n.** (Siete millones novecientos veinte ocho mil quinientos treinta y ocho e pesos 00/100 m.n.), un total de **Pasivo No Circulante** por la cantidad de **$1, 060,509.00 m.n.** (Un millón sesenta mil quinientos nueve pesos 00/100 m.n.), haciendo un total de **Pasivo** por un monto de **$8,989,047.00 m.n.** (Ocho millones novecientos ochenta y nueve mil cuarenta y siete pesos 00/100 m.n.), de igual manera se presenta el total de **Patrimonio** por un monto de **$145,130,602.00 m.n.** (Ciento cuarenta y cinco millones ciento treinta mil seiscientos dos pesos 00/100 m.n.), dando un total de **Pasivo y Hacienda Pública** por un monto de **$154,119,650.00 m.n.** (Ciento cincuenta y cuatro millones ciento diez y nueve mil seiscientos cincuenta pesos 00/100 m.n.); así mismo se presenta el **Estado de Actividades**, los rubros de recaudación, iniciando con el concepto de **Ingresos Propios $ 3,520,881.00 m.n.** (Tres millones quinientos veinte mil ochocientos ochenta y un pesos 00/100 m.n.); derivados de **participaciones y aportaciones** por un monto de **$75,000.00 m.n**. (Setenta y cinco mil pesos 00/100 m.n.); por parte del **Subsidio Municipal $ 36,383,270.00 m.n.** (Treinta y seis millones trescientos ochenta y tres mil doscientos setenta pesos 00/100 m.n.), se registraron **Otros Ingresos Financieros $39,994.00 m.n.** (Treinta y nueve mil novecientos noventa y cuatro pesos 00/100 m.n.) haciendo un **Total de Ingresos por $40,019,145.00 m.n.** (Cuarenta millones diez y nueve mil ciento cuarenta y cinco pesos 00/100 m.n.); de la misma manera

podemos observar los gastos y perdidas, iniciando con los **Gastos de Funcionamiento** por un monto de **$37,280,087.00 m.n.** (Treinta y siete millones doscientos ochenta mil ochenta y siete pesos 00/100 m.n.) esto incluye sueldos, compra de suministros y materiales y servicios generales, en el rubro de **Subsidios y Otras Ayudas** por un monto de **$221,988.00 m.n.** (Doscientos veintiún mil novecientos ochenta y ocho pesos 00/100 m.n.) **Depreciaciones** del periodo por un monto de **$ 1,801,139.00 m.n.** (Un millón ochocientos un mil ciento treinta y nueve pesos 00/100 m.n.) y por el rubro de **Otros Gastos y Pérdidas Financieras** por **$ 35,246.00 m.n.** (Treinta y cinco mil doscientos cuarenta y seis pesos 00/100 m.n.) haciendo un total de **Gastos** por **$ 39,338,461.00 m.n.** (Treinta y nueve millones trescientos treinta y ocho mil cuatrocientos sesenta y un pesos 00/100 m.n.) obteniendo un **ahorro** en el periodo por un monto de **$680,684.00 m.n.** (seiscientos ochenta mil seiscientos ochenta y cuatro pesos 00/100 m.n.), el cual es un resultado positivo, derivado a que la paramunicipal ha cubierto el ahorro para hacerle frente al pasivo para pago de finiquitos del ejercicio 2022 y pago de servicios médicos. Pasando a la parte presupuestal, presentamos el Estado Analítico de Ingresos, donde podemos observar un Total de **Ingresos Presupuestados Devengados al 30 de junio del 2022** por un monto de **$39,979,151.00 m.n.** (Treinta y nueve millones novecientos setenta y nueve mil ciento cincuenta y un pesos 00/100 m.n.), de los cuales corresponden a **Ingresos Propios $ 3,520,881.00 m.n.** (Tres millones quinientos veinte mil ochocientos ochenta y un pesos 00/100 m.n.) por parte del **Subsidio Municipal $36,383,270.00 m.n.** (Treinta y seis millones trecientos ochenta y tres mil doscientos setenta pesos 00/100 m.n.), **Participaciones y Aportaciones** Estatales por un monto de **$75,000.00 m.n.** (Setenta y cinco mil pesos (00/100 m.n.); haciendo un **Total de Ingresos por $39,979,151.00 m.n.** (Treinta y nueve millones novecientos setenta y nueve mil ciento cincuenta y un pesos 00/100 m.n.), de la misma forma presentamos el Estado Analítico de Egresos, en donde se presenta el **Presupuesto de Egresos Devengado por Clasificación Administrativa**: **Conducción de las Políticas Públicas** por un monto de **$17,295,385.00 m.n.** (Diez y siete millones doscientos noventa y cinco mil trescientos ochenta y cinco pesos 00/100 m.n.), **Atención a grupos Vulnerables** por un monto de **$4,252,297.00 m.n.** (Cuatro millones doscientos cincuenta y dos mil doscientos noventa y siete pesos 00/100 m.n.), **Atención a la Comunidad** por un monto de **$4,700,717.00 m.n.** (Cuatro millones setecientos mil setecientos diez y siete pesos 00/100 m.n.), **Atención a la Familia** por un monto de **$2,346,319.00 m.n.** (Dos millones trescientos cuarenta y seis mil trescientos diez y nueve pesos 00/100 m.n.), **Atención a la Niñez** por un monto de **$8,250,839.00** (Ocho millones doscientos cincuenta mil

ochocientos treinta y nueve pesos 00/100 m.n.), **Patronato** por un monto de **$684,760.00** m.n. (Seiscientos ochenta y cuatro mil setecientos sesenta pesos 00/100 m.n.), haciendo un total de **Presupuesto de Egresos Devengado** por un monto de **$37,530,318.00 m.n.** (Treinta y siete millones quinientos treinta mil trescientos diez y ocho pesos 00/100 m.n.), de igual forma se presenta el **Presupuesto de Egresos Devengado por Objeto del Gasto**, iniciando con **Servicios Personales** por un monto de **$28,927,503.00 m.n.** (Veintiocho millones novecientos veintisiete mil quinientos tres pesos 00/100 m.n.), en el rubro de **Materiales y Suministros** por un monto de **$1,352,059.00 m.n.** (Un millón trescientos cincuenta y dos mil cincuenta y nueve pesos 00/100 m.n.), en el rubro de **Servicios Generales** por un monto de **$7,000,525.00 m.n.** (Siete millones quinientos veinticinco pesos 00/100 m.n.), en el rubro de **Subsidios y Otras Ayudas** por un monto de **$221,988.00 m.n.** (Doscientos veintiún mil novecientos ochenta y ocho pesos 00/100 m.n.), en el rubro de Bienes Muebles, Inmuebles e Intangibles por un monto de **$28,243.00 m.n.** (Veintiocho mil doscientos cuarenta y tres pesos 00/100) haciendo un total del **Presupuesto de Egresos Devengado** de **$37, 530,318.00 m.n.** (Treinta y siete millones quinientos treinta mil trescientos diez y ocho pesos 00/100 m.n.), es cuanto". Se pregunta a los miembros de la Junta de Gobierno si existen preguntas, no habiendo se somete a votación el sexto punto del orden del día, siendo el caso de que **SE APRUEBA POR UNANIMIDAD la información que integra el segundo Avance Trimestral de Gestión Financiera, Presupuestal y Programática, de abril – junio del 2022, así como él envió al Congreso del Estado de Baja California, Tesorería Municipal y la Auditoria Superior del Estado de Baja California.** - - -

Lic. Gerardo López Montes,
Secretario de Bienestar
Suplente de la
Lic. Monserrat Caballero Ramírez
Presidenta Municipal del
XXIV Ayuntamiento de Tijuana,
Baja California.

Lic. Maribel Pulido Ríos
En representación del Regidor
Presidente de la Comisión de Bienestar Social
Juan Carlos Hank Krauss.

Lic. Adán Murillo Piedra
en representación de la
C. Miriam Patricia Echeverría Gastélum.
Regidora Presidenta de la Comisión de Educación Cultura, Bibliotecas, Ciencia y Tecnología.

Lic. Zaira Guadalupe Martínez
En representación de Lic. Mónica Lucero Vázquez Arévalo;
Regidora Presidenta de la Comisión Igualdad de Género y Participación Ciudadana.

C. Bertha Angélica López Mendoza
En Representación del Regidor Oscar Manuel Montes De Oca Rodríguez, Presidente de la Comisión de Gobernación, Legislación y Mejora Regulatoria.

C. Rosa María Quiñonez Soto
En Representación de la Barra de Abogadas Lic. María Sandoval de Zarco.

Jaime Alberto Molina Mercado,
Consejero Ciudadano,
Presidente de la Asociación de Deportistas denominada "Sobre Sillas de Ruedas de B.C." A. C.

ACTA DE LA SEXTA SESIÓN EXTRAORDINARIA JUNTA DE GOBIERNO DEL SISTEMA PARA EL DESARROLLO INTEGRAL DE LA FAMILIA DEL MUNICIPIO DE TIJUANA, BAJA CALIFORNIA.

VIERNES 30 DE SEPTIEMBRE DEL 2022

En la Ciudad de Tijuana, Baja California, siendo las **09:27 nueve horas con 27 minutos**, del día **viernes treinta de septiembre del año dos mil veintidós**, **día y hora convocados para dar inicio a la Sexta Sesión Extraordinaria de la Junta de Gobierno del Sistema para el Desarrollo Integral de la Familia del Municipio de Tijuana, Baja California,** reunidos en la Sala de Juntas de la Secretaría de Bienestar, del Ayuntamiento de Tijuana, Baja California, encargada de coordinar a la paramunicipal, la que se encuentra dentro de las instalaciones de Palacio Municipal, ubicado en Avenida Independencia, número 1350, de la Zona Urbana Río Tijuana, de esta Ciudad de Tijuana, Baja California, Código Postal 22010, lugar designado en la convocatoria para llevar a cabo la Sexta Sesión Extraordinaria de la Junta de Gobierno, se procede a levantar la presente acta, para hacer constar los asuntos que se proponen de conformidad al siguiente: - - -

10. Presentación, análisis y en su caso, aprobación de transferencia de autorización automática del presupuesto de egresos por la cantidad de $96,050.00 pesos para el ejercicio fiscal 2022. - - - - - - - - - - - - - - - - - -
11. Presentación, análisis y en su caso, aprobación de la disminución-ampliación del presupuesto de egresos por $3, 708,805.00 pesos para el ejercicio fiscal 2022. - - - - - - - - - - - - - - - - -

Comisión de Gobernación, Legislación y Mejora Regulatoria, asignada mediante oficio número **GLMR-550/2022**; el **Lic. Adán Murillo Piedra** asignado mediante **oficio con número 301/2022,** en suplencia de la Regidora **Miriam Patricia Echeverría Gastélum**, Presidenta de la Comisión de Educación, Cultura, Bibliotecas, Ciencia y Tecnología; la Regidora **Lic. Mónica Lucero Vázquez Arévalo (AUSENTE)**, Presidenta de la Comisión de Participación Ciudadana; así mismo, se cuenta con la asistencia de tres personas representantes de organismos de la Sociedad Civil de esta ciudad de Tijuana, Baja California entre los que se encuentran la C. **María de los Ángeles Castro Ortiz (AUSENTE)**, Consejera Ciudadana Presidenta de la Asociación Civil denominada **AHCOSDIS A. C.**; el C. **Jaime Alberto Molina Mercado (AUSENTE)**, Consejero Ciudadano, Presidente de la Asociación de Deportistas denominada "**Sobre Sillas de Ruedas de B. C"., A. C.**; la C. **Rosa María Quiñonez Soto,** en representación de la **Barra de Abogadas "Licenciada María Sandoval de Zarco"**; la C. **Ma. Lorena Patricia Pulido Ríos**, Consejera Ciudadana, **Directora de Investigación y Posgrado de la Universidad de Tijuana, AUSENTE**; por lo que se cuenta en este momento con una asistencia de la mayoría de los integrantes de la Junta de Gobierno de esta Paramunicipal y por lo tanto, **SE DECLARA LA EXISTENCIA DEL QUORUM LEGAL** por parte de la Presidencia de la Junta de Gobierno, para sesionar y llevar a cabo los trabajos de la SEXTA Sesión Extraordinaria;- - - - - - - - - - - - - - - - - -

Continuando con el Tercer Punto del Orden del Día *"Lectura del orden del día para su aprobación y/o modificación,* quien preside esta Sesión el **C. Lic. GERARDO LÓPEZ MONTES**, da lectura al Orden del Día y lo somete a consideración de los miembros presentes de esta Junta de Gobierno **APROBÁNDOSE POR UNANIMIDAD DE VOTOS**, quedando por tanto el Orden del día en los mismos términos en que fue presentado. - - - - - - - - - - - - - - - -

Sesión Extraordinaria celebrada el pasado 25 de Julio del 2022.".- en este punto, quien preside la asamblea pregunta, si existe alguna duda u observación; al no haber ninguna manifestación, se procede a someter a votación de los miembros de la Junta de Gobierno la aprobación del Acta de fecha 25 de Julio del 2022, la cual se **APRUEBA POR UNANIMIDAD DE VOTOS .**- - - -

febrero de 2020 en sesión extraordinaria celebrada por el cabildo se tuvo a bien aprobar lo siguiente: se aprueba destinar el recurso recaudado por infracciones al artículo 60 espacios exclusivos para personas con discapacidad, del Reglamento de Tránsito y control Vehicular del Municipio de Tijuana, Baja California, al Sistema para el Desarrollo Integral de la Familia (SDIF). Por lo expuesto anteriormente se solicita la ampliación al ingreso y el egreso por concepto de lo que se recaude de multas al ARTÍCULO 60 del Reglamento de Tránsito y control Vehicular del Municipio de Tijuana durante el ejercicio fiscal 2022, y considerando los oficios enviados por la Dirección de Recaudación del XXIV Ayuntamiento de Tijuana, nos permitimos solicitar la **Ampliación Automática del Presupuesto de Ingresos** en el rubro de Subsidio Municipal por la cantidad de $570,796.97 (Quinientos setenta mil, setecientos noventa y seis pesos 97/100) así mismo se solicita la **Ampliación Automática al Presupuesto de Egresos** en la partida **44101** Ayudas Sociales a Personas, por la cantidad de $570,796.97 (Quinientos setenta mil, setecientos noventa y seis pesos 97/100), con el fin de proveer a las personas con discapacidad de sillas de ruedas, bastones, aparatos ortopédicos, entre otros artículos y apoyos que faciliten la movilidad de dichas personas, por mi parte es todo" (ANEXO SIETE). Se pregunta a los miembros de la junta de gobierno si existen preguntas, no habiendo se somete a votación el séptimo punto del orden del día, siendo el caso de que, **SE APRUEBAN POR UNANIMIDAD "Presentación, análisis y en su caso, aprobación de la Ampliación Automática al Presupuesto de Ingresos y Egresos por ¨Multas por el uso indebido de los cajones de estacionamiento de uso exclusivo para personas con discapacidad¨ por $ 570,796.97 pesos para el ejercicio fiscal 2022."...** - - - - - - - - - - - **Por lo que hace al Octavo Punto del Orden del Día, "Presentación, análisis y en su caso, aprobación de la modificación, ampliación-disminución al rubro de recaudación de ingreso propio por la cantidad de $670,000.00 pesos, para el ejercicio fiscal 2022".** Para la presentación, se le concede el uso de la voz al Encargado de Despacho del Sistema para el Desarrollo Integral de la Familia, C. **Jehu Sánchez Reyes quien manifestó**: con el propósito de dar una explicación detallada del tema que a continuación se indica para el desahogo del Punto Ocho tengo a bien cederle el uso de la voz a la **Subdirectora Administrativa, la Lic. Erika Melissa Sánchez Morales, Quien manifiesto:** Buenos días a todos los miembros de la Junta de Gobierno, se solicita la modificación al Rubro de Recaudación de Ingreso Propio por la cantidad de $670,000.00 pesos, los cuales se condiciona a utilizarlos en los gastos de la Entidad hasta que estos sean recaudados, estas modificaciones se solicitan debido a que la Entidad no estará recaudando lo que se tenía proyectado en los siguientes rubros: los Centros de Desarrollo Infantil Comunitarios no se encuentra trabajando con la apertura total de los 18, actualmente se encuentran operando 6, y el resto se encuentran en mantenimiento ya que por la Pandemia COVID-19, estuvieron cerradas 2 años; con respecto al Programa Alimentario se recibió oficio DI-DGEN/260/2022 por parte de

DIF Estatal, en la que se autoriza que serán entregadas las despensas de manera gratuita por el ejercicio fiscal 2022; la casa del abuelo a la fecha se encuentra cerrada debido a que está en reparación y mantenimiento, ya que por Pandemia COVID-19, estuvo cerrada 2 años. Así mismo se solicita la ampliación en los rubros de Centro de Desarrollo Comunitario, Centro Protección Social de la Mujer (consultas psicológicas), Platicas Prematrimoniales y Credenciales y Placas de Discapacidad, debido que a la fecha se ha tenido una mayor recaudación de lo proyectado para el ejercicio fiscal 2022. Cabe hacer mención que el presupuesto de Ingresos Propios proyectado y aprobado para el ejercicio fiscal 2022, fue por $10,846,000.00 pesos, mismos que no varían solo el rubro de recaudación, por lo que se solicita la autorización para realizar los ajustes correspondientes, por mi parte es todo". (ANEXO OCHO), Se pregunta a los miembros de la junta de gobierno si existen preguntas, no habiendo se somete a votación el octavo punto del orden del día, siendo el caso de que, **SE APRUEBAN POR UNANIMIDAD "Presentación, análisis y en su caso, aprobación de la modificación, ampliación-disminución al rubro de recaudación de ingreso propio por la cantidad de $670,000.00 pesos, para el ejercicio fiscal 2022".** - - -

egresos en las partidas presupuestales: **13102** prima de antigüedad por la cantidad de $60,000.00 pesos (sesenta mil pesos 00/100), **13202** prima vacacional pro la cantidad de $100,000.00 pesos (cien mil pesos 00/100), **13203** gratificaciones de fin de año por la cantidad de $200,000.00 pesos (doscientos mil pesos 00/100), **13401** compensaciones por la cantidad de $324,088.80 pesos(trescientos veinte cuatro mil ochenta y ocho pesos 80/100) y **15201** indemnizaciones por la cantidad de $130,000.00 pesos (ciento treinta mil pesos 00/100), por mi parte es todo". (ANEXO NOVENO). Se pregunta a los miembros de la junta de gobierno si existen preguntas, no habiendo se somete a votación el noveno punto del orden del día, siendo el caso de que, **SE APRUEBAN POR UNANIMIDAD "Presentación, análisis y en su caso, aprobación de transferencia de autorización automática del presupuesto de egresos en el grupo 10000 servicios personales por la cantidad de $814,088.80 pesos".**

------**Por lo que hace al Decimo Punto del Orden del Día, "Presentación, análisis y en su caso, aprobación de transferencia de autorización automática del presupuesto de egresos por la cantidad de $96,050.00 pesos, para el ejercicio fiscal 2022".** Para la presentación, se le concede el uso la voz al Encargado de Despacho del Sistema para el Desarrollo Integral de la Familia, **C. Jehu Sánchez Reyes, quien manifiesto**: que en relación a lo establecido en el artículo 50 fracción IV, inciso a de la Ley de Presupuesto y Ejercicio del Gasto Publico del Estado de Baja California, solicitamos la ampliación-disminución al presupuesto de egresos cumpliendo con el ramo y capitulo y no excediendo el 15% del monto autorizado del Presupuesto de Egresos del inicio del ejercicio, se solicitará la ampliación Automática por $96,050.00 pesos, debido a que se han estado abriendo algunas estancias y se está generando el consumo humano de agua de los alumnos de las estancias infantiles, Así mismo se hace del conocimiento que en los acuerdos 004/2022 médicos especialistas y 005/2022 farmacias, hospitales, laboratorios, auxiliares de diagnóstico y tratamiento (gabinetes), en el que se establece que habrá un incremento del 75% en las consultas de médicos especialistas y un 40% en los procedimientos médicos, también debido al pago de finiquitos se aumentara el pago de impuestos estatales que se realizara de los finiquitos que no se tenían contemplados por ser estos un gasto extraordinario. Solicitando **la ampliación por transferencia de autorización automática al presupuesto de egresos** en las siguientes unidades administrativas y partidas presupuestales: unidad administrativa 444161 partida **39904** otros servicios generales por la cantidad de $18,300.00 pesos (diez y ocho mil trescientos pesos 00/100), unidad administrativa 444121partida **39801** impuestos sobre remuneraciones al trabajo por la cantidad de $4,500.00 pesos (cuatro mil quinientos pesos 00/100), **39904** otros servicios generales por la cantidad de $54,500.00 pesos (cincuenta y cuatro mil quinientos pesos 00/100), unidad administrativa 444131 partidas **22015** agua y hielo para consumo humano por la cantidad de $14,250.00 pesos (00/100), **26101** combustibles por la cantidad de $4,500.00 pesos (cuatro mil

quinientos pesos 00/100). Así mismo se solicita **la disminución por transferencia de autorización automática al presupuesto de egresos** en las siguientes unidades administrativas y partidas presupuestales: unidad administrativa 444161 partidas **33602** servicios de impresión por la cantidad de $3,000.00 pesos (tres mil pesos 00/100), **35101** const. Y mto menor de edificios locales por la cantidad de $7,500.00 pesos, **35501** reparación y mantenimiento de equipo de transporte $7,500.00 pesos (siete mil quinientos pesos 00/100), de la unidad administrativa 444121 partidas **33101** servicios legales y asesorías en materia jurídica pro la cantidad de $4,500.00 pesos (cuatro mil quinientos pesos 00/100), **31401** servicio telefónico tradicional por la cantidad de $30,000.00 pesos (treinta mil pesos 00/100) **33602** servicios de impresión $20,000.00 pesos (veinte mil pesos 00/100), **35301** instalación, reparación y mantenimiento tecnologías de la información por la cantidad de $4,500.00 pesos (cuatro mil quinientos pesos 00/100), unidad administrativa 444131 partidas **24201** cemento y productos de concreto por la cantidad de $3,000.00 pesos (tres mil pesos 00/100), **24601** material eléctrico por la cantidad de $3,000.00 pesos (tres mil pesos 00/100), **24901** otros materiales y artículos de construcción por la cantidad de $6,000.00 pesos (seis mil pesos 00/100), **25401** materiales, accesorios y suministros médicos por la cantidad de $2,250.00 pesos (dos mil doscientos cincuenta pesos 00/100), **29201** refacciones y accesorios menores de edificios por la cantidad de $4,500.00 pesos (cuatro mil quinientos pesos 00/100), por mi parte es todo". (ANEXO DÉCIMO). Se pregunta a los miembros de la junta de gobierno si existen preguntas, no habiendo se somete a votación el décimo punto del orden del día, siendo el caso de que, **SE APRUEBAN POR UNANIMIDAD "Presentación, análisis y en su caso, aprobación de transferencia de autorización automática del presupuesto de egresos por la cantidad de $96,050.00 pesos, para el ejercicio fiscal 2022"...** - - -

de los cuales el 40% se han absorbido en el pago de facturas de 3 empleados, debido a esto se ha afectado considerablemente el presupuesto que se tenía destinado a la atención medica de los empleados además que se nos hizo de conocimiento en los acuerdos 004/2022 y 005/2022 en los que se establece que se hará un incremento del 75% en las consultas de médicos especialistas y un 40% en los procedimientos médicos. **Se solicita la Ampliación por cabildo** por la cantidad de $ 3,708,805.00 pesos, distribuidos en las siguientes unidades administrativas y partidas presupuestales: la unidad administrativa 444161 Atención a la Comunidad de la partida **12101** Honorarios asimilados a salario $615,015.00, (Seiscientos quince mil quince pesos 00/100), **39904** Otros servicios Generales $ 100,000.00 (Cien mil pesos 00/100) de la unidad administrativa 444141 Atención a grupos Vulnerables, la partida **35101** Construcción y Mantenimiento Menor de Edificios $275,000.00 (Dos cientos setenta y cinco mil pesos 00/100). La unidad administrativa 444121 Conducción a las políticas públicas las partidas **39904** Otros Servicios Generales $2,627,790.00 (Dos millones, seiscientos veintisiete mil setecientos noventa pesos 00/100), **39801** Impuestos sobre Remuneración al Trabajo $91,000.00 (Noventa y un mil pesos 00/100). **Se solicita la Disminución por cabildo** de la unidad administrativa 444121 partidas **21101** Materiales, Útiles y Equipos Menores de Oficina $30,000.00 (Treinta mil pesos 00/100), **21103** Otros Equipo Menores Diversos $32,000.00 (Treinta y dos mil pesos 00/100), **21401** Materiales, útiles y eq. menores de tecnología $15,000.00 (Quince mil pesos), **21601** Material de limpieza $130,000.00 (ciento treinta mil pesos 00/100) **34501** Seguros patrimoniales $300,000.00 (Trescientos mil pesos 00/100), **24101** Productos minerales no metálicos $22,000.00 (Veintidós mil pesos 00/100), **24201** Cementos y productos de concreto $25,000.00 (Veinticinco mil pesos 00/100), **24301** Cal, Yeso y productos de yeso $40,000.00 (Cuarenta mil pesos 00/100), **24401** Madera y productos de Madera $10,000.00 (Diez mil pesos 00/100), **24701** Artículos Metálicos para construcción $25,000.00 (Veinticinco mil pesos 00/100), **25401** Materiales, Accesorios y suministros médicos $70,000.00 (Setenta mil pesos 00/100), **25601** Fibras Sintéticas, Hules Plásticos y Derivados $10,000.00 (Diez Mil pesos 00/100), **27201** Ropa de Protección Personal $45,000.00 (Cuarenta y cinco mil pesos 00/100), **29401** Refacciones y accesorios de equipo de cómputo y tecnologías $ 15,000.00 (Quince mil pesos 00/100), **29601** Refacciones y Accesorios de Equipo de Trasporte $ 50,000.00 (Cincuenta mil pesos 00/100) **29806** Refacciones y accesorios de equipo de generación eléctrica y aparatos electrónicos $22,000.00 (veinte dos mil pesos 00/100), **29808** Refacciones y accesorios menores de otros equipos $10,000.00 (Diez mil pesos 00/100), **32901** Otros Arrendamientos $30,000.00 (Treinta mil pesos 00/100), **29101** Herramientas menores $10,000.00 (Diez mil pesos 00/100), **33401** Servicios de Capacitación $45,0000.00 (Cuarenta y cinco mil pesos 00/100), **37101** pasajes Aéreos $ 12,000.00 (Doce Mil pesos 00/100), **37903** Hospedaje y pasajes de invitados $14,000.00 (Catorce mil pesos 00/100) **51101** Muebles de

oficina y estantería $35,000.00 (Treinta y cinco mil pesos 00/100), **51501** Equipo de cómputo y tecnologías de la Información, $70,000.00 (Setenta mil pesos 00/100), **32601** Arrendamiento de Maquinaria y Herramienta $8,000.00 (Ocho mil pesos 00/100) **34102** Avalúos no relacionados con la ejecución de Obra $15,000 (Quince mil pesos 00/100), **34601** Almacenaje, envase y embalaje $5,000.00 (Cinco mil pesos 00/100), **34701** Fletes maniobras $3,000.00 (Tres mil pesos 00/100), **34072** Servicio de remolque $3,000.00 (Tres mil pesos 00/100), **35201** Instalación, reparación y mantenimiento de mobiliario y equipo $2,000.00 (Dos mil pesos 00/100), **35708** Instalación, reparación y mantenimiento de otros equipos $ 20,000.00 (veinte mil pesos), **39101** Servicios Funerarios y de Cementerio $15,000.00 (Quince mil pesos 00/100), **39201** Impuesto y Derechos $5,000.00 (Cinco Mil Pesos 00/100), **39301** Impuestos y derechos de Importación $15,000.00 (quince mil pesos 00/100) **12101** Honorarios Asimilables a salario $180,000.00 (ciento ochenta mil pesos 00/100) **35501** Reparación y mantenimiento de equipo de transporte $188,290.00 (ciento ochenta y ocho mil dos cientos noventa pesos 00/100), **38301** Congresos y convenciones $45,000.00 (cuarenta y cinco mil pesos 00/100), **35801** Servicios de Limpieza $120,000.00 (Ciento Veinte mil pesos 00/100), **35802** Servicios de lavandería $1,500.00 (Mil quinientos pesos00/100), **38201** Gastos de Orden Social y cultural $ 22,000.00 (veintidós mil pesos). Unidad administrativa 444151, partida **12101** honorarios asimilables a salarios por la cantidad de $28,000.00 pesos (veintiocho mil pesos 00/100), unidad administrativa 444141, partida **12101** honorarios asimilables a salarios por la cantidad de $117,000.00 pesos (ciento diez y siete mil pesos 00/100), la partida **21601** material de limpieza por la cantidad de $30,000.00 pesos (treinta mil pesos), la partida **29401** otros materiales y artículos de construcción por la cantidad de $33,000.00 (treinta y tres mil pesos 00/100), la partida **31201** gas butano y propano para la preparación por la cantidad de $25,000.00 pesos (veinticinco mil pesos 00/100), la partida **35501** reparación y mantenimiento de equipo de transporte por la cantidad de $150,000.00 pesos (ciento cincuenta mil 00/100), la partida **22103** alimentación de personas en guarderías y albergues por la cantidad de $190,000.00 pesos (ciento noventa mil pesos 00/100), de la unidad administrativa 444111, la partida **12101** honorarios asimilables a salarios por la cantidad de $220,000.00 pesos (doscientos veinte mil pesos 00/100),la partida **21601** materiales de limpieza por la cantidad de $32,000.00 pesos (treinta y dos mil pesos 00/100), la partida **24901** otros materiales y artículos de construcción por la cantidad de $15,000.00 pesos (quince mil pesos 00/100), la partida **35101** construcción y mantenimiento menor de edificios locales por la cantidad de $25,000.00 pesos (veinticinco mil pesos 00/100), la unidad administrativa 444131, la partida **12101** honorarios asimilables a salarios por la cantidad de $70,015.00 pesos (setenta mil quince pesos 00/100), la partida **35101** construcción y mantenimiento menor de edificios locales por la cantidad de $640,000.00 pesos (seis cientos cuarenta mil pesos 00/100), la partida **29601** refacciones y accesorios

de equipo de transporte por la cantidad de $32,000.00 pesos (treinta y dos mil pesos 00/100), la partida **35501** reparación y mantenimiento de equipo de transporte por la cantidad de $70,000.00 pesos (setenta mil pesos 00/100), la partida **51901** otros mobiliarios y equipos de administración por la cantidad de $40,000.00 pesos (cuarenta mil pesos 00/100), la unidad administrativa 444161, la partida **56901** por la cantidad de $100,000.00 pesos (cien mil pesos 00/100), la partida **21101** materiales, útiles y equipos menores de oficina $35,000.00 pesos (treinta y cinco mil pesos 00/100), la partida **21601** material de limpieza por la cantidad de $20,000.00 pesos (veinte mil pesos 00/100), la partida **24601** material eléctrico por la cantidad de $12,000.00 pesos (doce mil pesos 00/100), la partida **24901** otros materiales y artículos de construcción por la cantidad de $38,000.00 pesos (treinta y ocho mil pesos 00/100), la partida **29601** refacciones y accesorios de equipo de transporte por la cantidad de $12,000.00 pesos (doce mil pesos 00/100), la partida **35101** construcción y mantenimiento menor de edificios locales por la cantidad de $30,000.00 pesos (treinta mil pesos 00/100), la partida **35501** reparación y mantenimiento de equipo de transporte por la cantidad de $30,000.00 pesos (treinta mil pesos 00/100) por mi parte es todo". Se pregunta a los miembros de la junta de gobierno si existen preguntas, no habiendo se somete a votación el décimo primero punto del orden del día, siendo el caso de que, **SE APRUEBAN POR UNANIMIDAD "Presentación, análisis y en su caso, aprobación de la disminución-ampliación del presupuesto de egresos por $3, 708,805.00 pesos para el ejercicio fiscal 2022".**.. - - ------**Por lo que hace al Décimo Segundo Punto del Orden del Día, "Presentación, análisis y en su caso, aprobación de la modificación de indicadores del programa No.71 ¨Atención a Grupos Vulnerables¨ para el ejercicio fiscal 2022". ".** Para la presentación, se le concede el uso la voz al Encargado de Despacho del Sistema para el Desarrollo Integral de la Familia, **C. Jehu Sánchez Reyes, quien manifiesto**: con el propósito de dar una explicación detallada del tema que a continuación se indica para el desahogo del Punto Décimo Segundo tengo a bien cederle el uso de la voz a la **Subdirectora Administrativa, la Lic. Erika Melissa Sánchez Morales, Quien manifiesto:** Debido a la contingencia COVID-2019 la casa del abuelo sufrió daños en el inmueble debido a que permaneció cerrada por 2 años y por ende no se le dio el mantenimiento adecuado, actualmente se encuentra en reparación, las cuales se estima que terminen a mediados de diciembre por lo que no se alcanzara a realizar la apertura del programa, esto de acuerdo a el Oficio AGV-DIF/05/2022 de la Coordinación de Grupos Vulnerables, por lo que solicitamos las modificaciones en el 3er y 4to trimestre del ejercicio fiscal 2022, por mi parte es todo". Se pregunta a los miembros de la junta de gobierno si existen preguntas, no habiendo se somete a votación el décimo segundo punto del orden del día, siendo el caso de que, **SE APRUEBAN POR UNANIMIDAD "Presentación, análisis y en su caso, aprobación de la modificación de indicadores del programa No.71 ¨Atención a Grupos Vulnerables¨ para el ejercicio fiscal 2022"**... - - - - - - - - - -

- - - **Por lo que corresponde con el <u>Décimo tercer Punto del Orden del Día, "Clausura Sesión"</u>**.- En uso de la voz el Ciudadano **Lic. Gerardo López Montes, Secretario de Bienestar Municipal del Ayuntamiento de Tijuana, Baja California**, en representación de la C. Lic. Monserrat Caballero Ramírez, Presidenta Municipal del XXIV Ayuntamiento de Tijuana, Baja California, en cumplimiento al último punto del Orden del Día, **"Clausura de la Sesión", por lo que se declara y da por concluida la Sexta Sesión Extraordinaria, siendo las diez horas con cuatro minutos, del día viernes treinta de septiembre del año dos mil veintidós,** agradeciendo la presencia de los comparecientes, mismos que siendo su voluntad **firman la presente acta.** - - -

C. Evelyn Esperanza Beltrán Plata
En Representación del Regidor Oscar Manuel Montes De Oca Rodríguez, Presidente de la Comisión de Gobernación, Legislación y Mejora Regulatoria.

C. Rosa María Quiñonez Soto
En Representación de la Barra de Abogadas Lic. María Sandoval de Zarco.

ACTA DE LA SÉPTIMA SESIÓN EXTRAORDINARIA JUNTA DE GOBIERNO DEL SISTEMA PARA EL DESARROLLO INTEGRAL DE LA FAMILIA DEL MUNICIPIO DE TIJUANA, BAJA CALIFORNIA.

MARTES 25 DE OCTUBRE DEL 2022

En la Ciudad de Tijuana, Baja California, siendo las **quince horas con diecisiete minutos**, del día **Martes veinticinco de octubre del año dos mil veintidós, día y hora convocados para dar inicio a la Séptima Sesión Extraordinaria de la Junta de Gobierno del Sistema para el Desarrollo Integral de la Familia del Municipio de Tijuana, Baja California,** reunidos en la Sala de Juntas de la Secretaría de Bienestar, del Ayuntamiento de Tijuana, Baja California, encargada de coordinar a la paramunicipal, la que se encuentra dentro de las instalaciones de Palacio Municipal, ubicado en Avenida Independencia, número 1350, de la Zona Urbana Río Tijuana, de esta Ciudad de Tijuana, Baja California, Código Postal 22010, lugar designado en la convocatoria para llevar a cabo la Séptima Sesión Extraordinaria de la Junta de Gobierno, se procede a levantar la presente acta, para hacer constar los asuntos que se proponen de conformidad al siguiente: - - -

de Bienestar Municipal del Ayuntamiento de Tijuana, Baja California, en su carácter de Presidente Suplente de la Junta de Gobierno de la paramunicipal, en ausencia de la Lic. Monserrat Caballero Ramírez, Presidenta Municipal del Ayuntamiento de Tijuana, Baja California, manifiesta que siendo las **15:17** horas del **día martes veinticinco de octubre del 2022**, y con fundamento en lo previsto por los artículos 7 fracción I, 8, 9, 10, 11, 12, 13, 14, 15, 16,17, 18, 19, 20, 22 y demás relativos y aplicables del Reglamento Interno del Sistema para el Desarrollo Integral de la Familia de Tijuana, Baja California da la más cordial bienvenida a todos los presentes en esta **Séptima Sesión Extraordinaria de Junta de Gobierno del Sistema para el Desarrollo Integral de la Familia del Municipio de Tijuana, Baja California**, dando inicio a los trabajos. -

Conforme al **Punto 2 del Orden del Día, *"Lista de Asistencia y Declaración del Quórum Legal".-*** En cumplimiento a este punto se pasa lista de asistencia **a los integrantes**, haciéndose constar la presencia de los siguientes **Miembros de la Junta de Gobierno del Sistema para el Desarrollo Integral de la Familia del Municipio de Tijuana, Baja California los cuales tienen derecho a voz y voto C. Lic. Gerardo López Montes, Secretario de Bienestar Municipal del Ayuntamiento de Tijuana, Baja California**, representante suplente en ausencia de la Lic. **Monserrat Caballero Ramírez,** Presidenta Municipal del XXIV Ayuntamiento de Tijuana, Baja California, por tanto, el **Secretario de Bienestar Municipal** presidirá la Séptima Sesión Extraordinaria de la Junta de Gobierno del Sistema para el Desarrollo Integral de la Familia del Municipio de Tijuana, Baja California, estando presentes la Ciudadana **Lic. Maribel Pulido Ríos,** en representación del Regidor **Juan Carlos Hank Krauss,** Presidente de la Comisión de Bienestar Social del Honorable XXIV Ayuntamiento Constitucional de Tijuana, Baja California, asignado mediante **oficio CBS-206-2022**; el Ciudadano **Carlos Arturo Huacuja Betancourt**, en representación del **Regidor Oscar Manuel Montes De Oca Rodríguez,** Presidente de la Comisión de Gobernación, Legislación y Mejora Regulatoria, asignada mediante oficio número **GLMR-594/2022**; el **Lic. Adán Murillo Piedra** asignado mediante **oficio con número 320/2022,** en suplencia de la Regidora **Miriam Patricia Echeverría Gastélum**, Presidenta de la Comisión de Educación, Cultura, Bibliotecas, Ciencia y Tecnología; la ciudadana **Lic. Zaira Guadalupe Martínez Rodríguez** en representación de la Regidora **Lic. Mónica Lucero Vázquez Arévalo,** asignada mediante oficio número **RIG-586-2022,** Presidenta de la Comisión de Participación Ciudadana; así mismo, se cuenta con la asistencia de tres personas representantes de organismos de la Sociedad Civil de esta ciudad de Tijuana, Baja

California entre los que se encuentran la C. **María de los Ángeles Castro Ortiz,** Consejera Ciudadana Presidenta de la Asociación Civil denominada **AHCOSDIS A. C.**; el C. **Jaime Alberto Molina Mercado** Consejero Ciudadano, Presidente de la Asociación de Deportistas denominada "**Sobre Sillas de Ruedas de B. C"., A. C.**; la C. **Rosa María Quiñonez Soto,** en representación de la **Barra de Abogadas "Licenciada María Sandoval de Zarco"**; la C. **Ma. Lorena Patricia Pulido Ríos**, Consejera Ciudadana, **Directora de Investigación y Posgrado de la Universidad de Tijuana, (AUSENTE)**; por lo que se cuenta en este momento con una asistencia de la mayoría de los integrantes de la Junta de Gobierno de esta Paramunicipal y por lo tanto, **SE DECLARA LA EXISTENCIA DEL QUORUM LEGAL** por parte de la Presidencia de la Junta de Gobierno, para sesionar y llevar a cabo los trabajos de la Séptima Sesión Extraordinaria;- - - - - - - - - - - - - - - -

Continuando con el Tercer Punto del Orden del Día *"Lectura del orden del día para su aprobación y/o modificación,* quien preside esta Sesión el **C. Lic. GERARDO LÓPEZ MONTES**, da lectura al Orden del Día y lo somete a consideración de los miembros presentes de esta Junta de Gobierno **APROBÁNDOSE POR UNANIMIDAD DE VOTOS**, quedando por tanto el Orden del día en los mismos términos en que fue presentado. - - - - - - - - - - - - - -

egresos por la cantidad de $94,674,703.00 pesos, apertura programática, plantilla del personal y organigrama correspondiente al ejercicio fiscal 2023". Para la presentación, se le concede el uso la voz al Encargado de Despacho del Sistema para el Desarrollo Integral de la Familia, **C. Jehu Sánchez Reyes**, **quien manifiesto**: Buenos días a todos, y bienvenidos a esta Séptima Sesión Extraordinaria, para el desahogo del punto sexto tengo a bien cederle el uso de la voz a la subdirectora administrativa, la Lic. **Erika Melissa Sánchez Morales:** Se presenta a los integrantes de la H. Junta de Gobierno modificación a la **Ley de Ingresos**: en el inciso I correspondiente a platicas prematrimoniales en el cual en el último párrafo se agrega que "Dentro de la celebración del Programa "Matrimonios Colectivos" se exentaran del costo total, las pláticas prematrimoniales a los participantes"., esto para en beneficio de la comunidad vulnerable. En relación al **Presupuesto de Ingresos 2023** es por un monto de **$94,674,703.00 pesos** (Noventa y cuatro millones seiscientos setenta y cuatro mil setecientos tres 00/100 pesos) los cuales se integran por $ **79,974,703.00 pesos** (Setenta y nueve millones novecientos setenta y cuatro mil setecientos tres 00/100 pesos) de **transferencias del sector centralizado** (Subsidio de H. Ayuntamiento de Tijuana), y **$ 14,700,000.00 pesos** (Catorcena millones setecientos mil 00/100 pesos) de **Ingresos propios** (derivado de servicios que presta DIF y eventos recaudatorios). Por último, se presenta el **Presupuesto de egresos 2023** por un monto de **$94,674,703.00 pesos** (Noventa y cuatro millones seiscientos setenta y cuatro mil setecientos tres 00/100 pesos), el cual se integra por capítulo de la siguiente manera: Grupo **10000 Servicios Personales** por la cantidad de **$71,268,159.55 pesos** (Setenta y un millones doscientos sesenta y ocho mil ciento cincuenta y nueve 55/100 pesos); Grupo **20000 Materiales y Suministros** por la cantidad de **$4,866,000.00 pesos** (Cuatro millones ochocientos sesenta y seis mil 00/100 pesos); Grupo **30000 Servicios Generales** por la cantidad de **$16,526,198.58 pesos** (Diez y seis millones quinientos veinte seis mil ciento noventa y ocho 58/100 pesos); Grupo **40000 Transferencias, Asignaciones, Subsidios y Otras Ayudas** por la cantidad de **$1,709,344.87 pesos** (Un millón setecientos nueve mil trescientos cuarenta y cuatro 87/100 pesos); Grupo **50000 Bienes muebles, inmuebles e intangibles** por la cantidad de **$305,000.00 pesos** (Trescientos cinco mil 00/100 pesos). Así mismo se presenta por unidad administrativa: **Subdirección Administrativa** por la cantidad de **$39,167,546.37 pesos** (Treinta y nueve millones ciento sesenta y siete mil quinientos cuarenta y seis 37/100 pesos); **Atención a la Familia** por la cantidad de **$6,197,666.89 pesos** (Seis millones ciento noventa y siete mil seiscientos sesenta y seis 89/100 pesos); **Atención a la Niñez** por la cantidad de **$22,193,006.09 pesos** (Veintidós millones ciento noventa y tres mil seis 09/100 pesos); **Atención a Grupos Vulnerables** por la cantidad de **$11,562,795.35 pesos** (Once millones quinientos sesenta y dos mil setecientos noventa y cinco 35/100 pesos); **Patronato** por la cantidad de **$3,581,819.90 pesos** (Tres millones quinientos ochenta y un mil ochocientos diez y nueve

90/100 pesos); **Atención a la Comunidad** por la cantidad de **$11,971,868.40 pesos** (Once millones novecientos setenta y un mil ochocientos sesenta y ocho 40/100 pesos). Así mismo se presenta el Programa Operativo Anual 2023 No. 71 Atención a Grupos Vulnerables, el cual está alineado al Plan Nacional de Desarrollo 2019-2024 Eje 2, al Plan Estatal de Desarrollo 2022-22027 al Eje 1 y al Plan Municipal de desarrollo 2022-2024 Eje 4 Bienestar, con el fin de entregar apoyos sociales a personas con escasos recursos, consta de 1 propósito, 3 componentes y 12 actividades. Se continua con la integración del Organigrama 2023, el cual muestra todas las áreas con las que trabaja SDIF, de inicio vemos a la Junta de Gobierno que encabeza la Entidad, seguida de patronato, y la Dirección que se integra por 3 subdirecciones: Administrativa, Operativa y Vinculación. La Subdirección Administrativa se integra por dos Coordinaciones Finanzas y Recursos Materiales con sus respectivos departamentos de apoyo, la Subdirección Operativa se integra por 4 Coordinaciones que brindan atención a la Niñez, Familia, Comunidad y Grupos Vulnerables, de igual forma con cada una con sus departamentos de apoyo, y por último la Subdirección de vinculación es la que se encarga de promover la comunicación con diversas instituciones, empresas y organismos. Por último, la **Plantilla del Personal 2023** consta de **271 plazas** conformadas por **35 plazas de personal de base** y **241 plazas de personal de confianza,** así como también las contrataciones en modalidad de **honorarios asimilables a salario** por un total de **154 contrataciones.** (Anexo Seis). Se pregunta a los miembros de la junta de gobierno si existen preguntas, no habiendo se somete a votación el Sexto punto del orden del día, siendo el caso de que, **SE APRUEBAN POR UNANIMIDAD "Presentación, análisis y en su caso aprobación, de la información que integra la Ley de ingresos 2023, y el presupuesto de ingresos y egresos por la cantidad de $94,674,703.00 pesos, apertura programática, plantilla del personal y organigrama correspondiente al ejercicio fiscal 2023"** - - ------**Por lo que hace al Séptimo Punto del Orden del Día, "presentación, análisis y en su caso aprobación, de la ampliación automática al presupuesto de ingresos y egresos por concepto de subsidio municipal por la cantidad de $1, 000,000.00 pesos, para el ejercicio fiscal 2022."** Para la presentación, se le concede el uso la voz al Encargado de Despacho del Sistema para el Desarrollo Integral de la Familia, **C. Jehu Sánchez Reyes**, **quien manifiesto**: Se solicita la **ampliación automática al presupuesto de ingresos por la cantidad de $1,000,000.00 pesos** (Un millón 00/100 pesos), esto en el rubro correspondiente al Subsidio Municipal de H. Ayuntamiento de Tijuana, a su vez se solicita la **ampliación automática al presupuesto de egresos** por la cantidad de **$1,000,000.00 pesos** (Un millón 00/100 pesos) en la Unidad Administrativa 44121 Conducción a la Policías Publicas, partida **39904 Otros servicios Generales,** esto para el pago de servicios médicos de especialistas, gastos clínicos, farmacéuticos y laboratorios, ya que es un derecho al que tiene el personal de confianza y sus derechohabientes, esto en base al incremento que ha tenido los

servicios antes mencionados, así como los sucesos extraordinarios de gastos hospitalarios que han tenido empleados de la Paramunicipal. (Anexo Siete). Se pregunta a los miembros de la junta de gobierno si existen preguntas, no habiendo se somete a votación el Séptimo punto del orden del día, siendo el caso de que, **SE APRUEBAN POR UNANIMIDAD "presentación, análisis y en su caso aprobación, de la ampliación automática al presupuesto de ingresos y egresos por concepto de subsidio municipal por la cantidad de $1, 000,000.00 pesos, para el ejercicio fiscal 2022"** -

-------**Por lo que hace al Octavo Punto del Orden del Día, "Presentación, análisis y en su caso, aprobación de la información que integra el Tercer Avance Trimestral de Gestión Financiera, Presupuestal y Programática, julio – septiembre del 2022, así como la aprobación en su caso del envió al Congreso del Estado de Baja California, Tesorería Municipal y la Auditoria Superior del Estado de Baja California."** Para la presentación, se le concede el uso la voz al Encargado de Despacho del Sistema para el Desarrollo Integral de la Familia, **C. Jehu Sánchez Reyes**, **quien manifiesto**: Me permito presentar nuestra información Financiera la cual se integra de la siguiente manera: **Estado de Situación Financiera al 30 de septiembre del 2022**, está indicándonos un total de **Activo Circulante** por **12,434,302.00 m.n**. (Doce millones cuatrocientos treinta y cuatro mil trescientos dos pesos 00/100 m.n.), un total de **Activo No Circulante** por un monto de **$137,513,179.00 m.n.** (Ciento treinta y siete millones quinientos trece mil ciento setenta y nueve pesos 00/100 m.n.), dando un total de **Activo** por la cantidad de **$149,947,481.00 m.n.** (Ciento cuarenta y nueve millones novecientos cuarenta y siete mil cuatrocientos ochenta y un pesos 00/100 m.n.). En referencia al **Pasivo Circulante** por un monto de **$9,327,906.00 m.n.** (Nueve millones trescientos veinte siete mil novecientos seis pesos 00/100 m.n.), un total de **Pasivo No Circulante** por la cantidad de **$1,060,509.00 m.n.** (Un millón sesenta mil quinientos nueve pesos 00/100 m.n.), haciendo un total de **Pasivo** por un monto de **$10,388,415.00 m.n.** (Diez millones trescientos ochenta y ocho mil cuatrocientos quince pesos 00/100 m.n.), de igual manera se presenta el total de **Patrimonio** por un monto de **$139,559,066.00 m.n.** (Ciento treinta y nueve millones quinientos cincuenta y nueve mil sesenta y seis pesos 00/100 m.n.), dando un total de **Pasivo y Hacienda Pública** por un monto de **$149,947,481.00 m.n.** (Ciento cuarenta y nueve millones novecientos cuarenta y siete mil cuatrocientos ochenta y un pesos 00/100 m.n.); así mismo se presenta el **Estado de Actividades**, los rubros de recaudación, iniciando con el concepto de **Ingresos Propios $ 5,818,167.00 m.n.** (Cinco millones ochocientos diez y ocho mil ciento sesenta y siete pesos 00/100 m.n.); derivados de **participaciones y aportaciones** por un monto de **$165,000.00 m.n**. (Ciento sesenta y cinco mil pesos 00/100 m.n.); por parte del **Subsidio Municipal $ 51,534,399.00 m.n.** (Cincuenta y un millones quinientos treinta y cuatro mil trescientos noventa y nueve pesos 00/100 m.n.), se registraron **Otros Ingresos Financieros $58,291.00 m.n.** (Cincuenta

y ocho mil doscientos noventa y un pesos 00/100 m.n.) haciendo un **Total de Ingresos por $57,575,858.00 m.n.** (Cincuenta y siete millones quinientos setenta y cinco mil ochocientos cincuenta y ocho pesos 00/100 m.n.); de la misma manera podemos observar los gastos y perdidas, iniciando con los **Gastos de Funcionamiento** por un monto de **$45,636,475.00 m.n.** (Cuarenta y cinco millones seiscientos treinta y seis mil cuatrocientos setenta y cinco pesos 00/100 m.n.) esto incluye sueldos, compra de suministros y materiales y servicios generales, en el rubro de **Subsidios y Otras Ayudas** por un monto de **$288,778.00 m.n.** (Doscientos ochenta y ocho mil setecientos setenta y ocho pesos 00/100 m.n.) **Depreciaciones** del periodo por un monto de **$ 2,680,838.00 m.n.** (Dos millones seiscientos ochenta mil ochocientos treinta y ocho pesos 00/100 m.n.) y por el rubro de **Otros Gastos y Pérdidas Financieras** por **$ 53,823.00 m.n.** (Cincuenta y tres mil ochocientos veintitrés pesos 00/100 m.n.) haciendo un total de **Gastos** por **$ 62,466,710.00 m.n.** (Sesenta y dos millones cuatrocientos sesenta y seis mil setecientos diez pesos 00/100 m.n.) obteniendo un **desahorro** en el periodo por un monto de **$4,890,852.00 m.n.** (Cuatro millones ochocientos noventa mil ochocientos cincuenta y dos pesos 00/100 m.n.), Pasando a la parte presupuestal, presentamos el Estado Analítico de Ingresos, donde podemos observar un Total de **Ingresos Presupuestados Devengados al 30 de septiembre del 2022** por un monto de **$57,517,567.00 m.n.** (Cincuenta y siete millones quinientos diez y siete mil quinientos sesenta y siete pesos 00/100 m.n.), de los cuales corresponden a **Ingresos Propios $ 5,818,167.00 m.n.** (Cinco millones ochocientos diez y ocho mil ciento sesenta y siete pesos 00/100 m.n.) por parte del **Subsidio Municipal $51,534,399.00 m.n.** (Cincuenta y un millones quinientos treinta y cuatro mil trescientos noventa y nueve pesos 00/100 m.n.), **Participaciones y Aportaciones** Estatales por un monto de **$165,000.00 m.n.** (Ciento sesenta y cinco mil pesos 00/100 m.n.); haciendo un **Total de Ingresos por $57,517,567.00 m.n.** (Cincuenta y siete millones quinientos diez y siete mil quinientos sesenta y siete pesos 00/100 m.n.), de la misma forma presentamos el Estado Analítico de Egresos, en donde se presenta el **Presupuesto de Egresos Devengado por Clasificación Administrativa**: **Conducción de las Políticas Públicas** por un monto de **$26,570,207.00 m.n.** (Veintiséis millones quinientos setenta mil doscientos siete pesos 00/100 m.n.), **Atención a grupos Vulnerables** por un monto de **$6,564,577.00 m.n.** (Seis millones quinientos sesenta y cuatro mil quinientos siete pesos 00/100 m.n.), **Atención a la Comunidad** por un monto de **$6,411,074.00 m.n.** (Seis millones cuatrocientos once mil setenta y cuatro pesos 00/100 m.n.), **Atención a la Familia** por un monto de **$3,559,753.00 m.n.** (Tres millones quinientos cincuenta y nueve mil setecientos cincuenta y tres pesos 00/100 m.n.), **Atención a la Niñez** por un monto de **$13,060,480.00** (Trece millones sesenta mil cuatrocientos ochenta pesos 00/100 m.n.), **Patronato** por un monto de **$983,374.00** m.n. (Novecientos ochenta y tres mil trescientos setenta y cuatro pesos 00/100 m.n.), haciendo un total de **Presupuesto de Egresos Devengado** por un monto de

$57,149,466.00 m.n. (Cincuenta y siete millones cientos cuarenta y nueve mil cuatrocientos sesenta y seis pesos 00/100 m.n.), de igual forma se presenta el **Presupuesto de Egresos Devengado por Objeto del Gasto**, iniciando con **Servicios Personales** por un monto de **$45,636,475.00 m.n.** (Cuarenta y cinco millones seiscientos treinta y seis mil cuatrocientos setenta y cinco pesos 00/100 m.n.), en el rubro de **Materiales y Suministros** por un monto de **$2,090,341.00 m.n.** (Dos millones noventa mil trescientos cuarenta y un pesos 00/100 m.n.), en el rubro de **Servicios Generales** por un monto de **$9,070,621.00 m.n.** (Nueve millones setenta mil seiscientos veintiún pesos 00/100 m.n.), en el rubro de **Subsidios y Otras Ayudas** por un monto de **$288,778.00 m.n.** (Doscientos ochenta y ocho mil setecientos setenta y ocho pesos 00/100 m.n.), en el rubro de Bienes Muebles, Inmuebles e Intangibles por un monto de **$63,250.00 m.n.** (Sesenta y tres mil doscientos cincuenta pesos 00/100) haciendo un total del **Presupuesto de Egresos Devengado** de **$57,149,466.00 m.n.** (Cincuenta y siete millones cientos cuarenta y nueve mil cuatrocientos sesenta y seis pesos 00/100 m.n.). Es cuanto¨.(Anexo Ocho).Se pregunta a los miembros de la junta de gobierno si existen preguntas, no habiendo se somete a votación el Octavo punto del orden del día, siendo el caso de que, **SE APRUEBAN POR UNANIMIDAD "Presentación, análisis y en su caso, aprobación de la información que integra el Tercer Avance Trimestral de Gestión Financiera, Presupuestal y Programática, julio – septiembre del 2022, así como la aprobación en su caso del envió al Congreso del Estado de Baja California, Tesorería Municipal y la Auditoria Superior del Estado de Baja California"** - - -

fracciones VIII, XIII, XXIV, XXV y XXIX del Reglamento Interno del Sistema para el Desarrollo Integral de la Familia, y para evitar la pérdida de los medicamentos almacenados, se determinó ubicarlos en dos lotes y ofrecerlos para disposición inmediata a la Dirección Municipal de Salud del H. XXIV Ayuntamiento de Tijuana, haciéndole saber que por las condiciones del clima, estábamos materialmente imposibilitados para preservarlos, siendo donados médiate contrato de donación del 6 de septiembre de 2022; dicho lo anterior, solicito la dispensa y aprobación de la Junta de Gobierno por la determinación tomada en relación a los hechos manifestados. Gracias. (Anexo nueve). Se pregunta a los miembros de la junta de gobierno si existen preguntas, no habiendo se somete a votación el Noveno punto del orden del día, siendo el caso de que, **SE APRUEBAN POR UNANIMIDAD "Presentación, análisis y en su caso, aprobación de la disposición de dos lotes de medicamentos para disposición inmediata de la Dirección Municipal de Salud del H.XXIV Ayuntamiento de Tijuana, Baja California"** - **Por lo que corresponde con el Décimo Punto del Orden del Día, "Clausura Sesión".**- En uso de la voz el Ciudadano **Lic. Gerardo López Montes, Secretario de Bienestar Municipal del Ayuntamiento de Tijuana, Baja California**, en representación de la C. Lic. Monserrat Caballero Ramírez, Presidenta Municipal del XXIV Ayuntamiento de Tijuana, Baja California, en cumplimiento al último punto del Orden del Día, **"Clausura de la Sesión", por lo que se declara y da por concluida la Séptima Sesión Extraordinaria, siendo las 15 horas con 41 minutos, del día martes veinticinco de octubre del año dos mil veintidós,** agradeciendo la presencia de los comparecientes, mismos que siendo su voluntad **firman la presente acta.** - - - - - - - - - -

Lic. Gerardo López Montes,
Secretario de Bienestar
Suplente de la
Lic. Monserrat Caballero Ramírez
Presidenta Municipal del
XXIV Ayuntamiento de Tijuana,
Baja California.

Lic. Maribel Pulido Ríos
En representación del Regidor
Presidente de la Comisión de
Bienestar Social
Juan Carlos Hank Krauss.

Lic. Adán Murillo Piedra
En representación de la
C. Miriam Patricia Echeverría Gastélum.
Regidora Presidenta de la Comisión de Educación Cultura, Bibliotecas, Ciencia y Tecnología.

C. Rosa María Quiñonez Soto
En Representación de la Barra de Abogadas Lic. María Sandoval de Zarco.

C. Carlos Arturo Huacuja Betancourt
En Representación del Regidor Oscar Manuel Montes De Oca Rodríguez, Presidente de la Comisión de Gobernación, Legislación y Mejora Regulatoria.

C. María de los Ángeles Castro Ortiz;
Consejera Ciudadana
Presidenta de AHCOSDIS, A. C.

Lic. Zaira Guadalupe Martínez Rodríguez en representación
C. Mónica Lucero Vázquez Arévalo;
Regidora Presidenta de la Comisión Igualdad de Género y Participación Ciudadana.

Jaime Alberto Molina Mercado,
Consejero Ciudadano,
Presidente de la Asociación de Deportistas denominada "Sobre Sillas de Ruedas de B.C." A. C.;

ACTA DE LA OCTAVA SESIÓN EXTRAORDINARIA JUNTA DE GOBIERNO DEL SISTEMA PARA EL DESARROLLO INTEGRAL DE LA FAMILIA DEL MUNICIPIO DE TIJUANA, BAJA CALIFORNIA.

MIERCOLES 02 DE NOVIEMBRE DEL 2022

En la Ciudad de Tijuana, Baja California, siendo las **catorce horas con veinte minutos**, del día **miércoles dos de noviembre del año dos mil veintidós**, **día y hora convocados para dar inicio a la Octava Sesión Extraordinaria de la Junta de Gobierno del Sistema para el Desarrollo Integral de la Familia del Municipio de Tijuana, Baja California,** reunidos en la Sala de Juntas de la Secretaría de Bienestar, del Ayuntamiento de Tijuana, Baja California, encargada de coordinar a la paramunicipal, la que se encuentra dentro de las instalaciones de Palacio Municipal, ubicado en Avenida Independencia, número 1350, de la Zona Urbana Río Tijuana, de esta Ciudad de Tijuana, Baja California, Código Postal 22010, lugar designado en la convocatoria para llevar a cabo la Octava Sesión Extraordinaria de la Junta de Gobierno, se procede a levantar la presente acta, para hacer constar los asuntos que se proponen de conformidad al siguiente: - - -

fundamento en lo previsto por los artículos 7 fracción I, 8, 9, 10, 11, 12, 13, 14, 15, 16,17, 18, 19, 20, 22 y demás relativos y aplicables del Reglamento Interno del Sistema para el Desarrollo Integral de la Familia de Tijuana, Baja California da la más cordial bienvenida a todos los presentes en esta **Octava Sesión Extraordinaria de Junta de Gobierno del Sistema para el Desarrollo Integral de la Familia del Municipio de Tijuana, Baja California**, dando inicio a los trabajos. - - -

Sandoval de Zarco"; la C. **Ma. Lorena Patricia Pulido Ríos**, Consejera Ciudadana, **Directora de Investigación y Posgrado de la Universidad de Tijuana, (AUSENTE)**; por lo que se cuenta en este momento con una asistencia de la mayoría de los integrantes de la Junta de Gobierno de esta Paramunicipal y por lo tanto, **SE DECLARA LA EXISTENCIA DEL QUORUM LEGAL** por parte de la Presidencia de la Junta de Gobierno, para sesionar y llevar a cabo los trabajos de la Octava Sesión Extraordinaria;- -

Continuando con el Tercer Punto del Orden del Día *"Lectura del orden del día para su aprobación y/o modificación,* quien preside esta Sesión el **C. Lic. Jorge Raymundo Guzmán Rosas**, da lectura al Orden del Día y lo somete a consideración de los miembros presentes de esta Junta de Gobierno **APROBÁNDOSE POR UNANIMIDAD DE VOTOS**, quedando por tanto el Orden del día en los mismos términos en que fue presentado. - - - - - - - - - - - - - - - - - - -

Erika Melissa Sánchez Morales: Se presenta a los integrantes de la H. Junta de Gobierno modificación al presupuesto de ingresos y egresos por la cantidad de $4, 000,000.00 pesos (Cuatro millones 00/100 pesos) para el ejercicio fiscal 2023, quedando la modificación como a continuación se detalla. En relación al **Presupuesto de Ingresos 2023** es por un monto de **$98,674,703.00 pesos** (Noventa y ocho millones seiscientos setenta y cuatro mil setecientos tres 00/100 pesos) los cuales se integran por $ **83,974,703.00 pesos** (Ochenta y tres millones novecientos setenta y cuatro mil setecientos tres 00/100 pesos) de **transferencias del sector centralizado** (Subsidio de H. Ayuntamiento de Tijuana), y **$ 14,700,000.00 pesos** (Catorcena millones setecientos mil 00/100 pesos) de **Ingresos propios** (derivado de servicios que presta DIF y eventos recaudatorios). Por último, se presenta el **Presupuesto de egresos 2023** por un monto de **$98,674,703.00 pesos** (Noventa y ocho millones seiscientos setenta y cuatro mil setecientos tres 00/100 pesos), el cual se integra por capítulo de la siguiente manera: Grupo **10000 Servicios Personales** por la cantidad de **$71,268,159.55 pesos** (Setenta y un millones doscientos sesenta y ocho mil ciento cincuenta y nueve 55/100 pesos); Grupo **20000 Materiales y Suministros** por la cantidad de **$5,405,000.00 pesos** (Cinco millones cuatrocientos cinco mil 00/100 pesos); Grupo **30000 Servicios Generales** por la cantidad de **$17,868,198.58 pesos** (Diez y siete millones ochocientos sesenta y ocho mil ciento noventa y ocho 58/100 pesos); Grupo **40000 Transferencias, Asignaciones, Subsidios y Otras Ayudas** por la cantidad de **$3,709,344.87 pesos** (Tres millones setecientos nueve mil trescientos cuarenta y cuatro 87/100 pesos); Grupo **50000 Bienes muebles, inmuebles e intangibles** por la cantidad de **$424,000.00 pesos** (Cuatrocientos veinticuatro mil 00/100 pesos). Así mismo se presenta por unidad administrativa: **Subdirección Administrativa** por la cantidad de **$40,660,546.37 pesos** (Cuarenta millones seiscientos sesenta mil quinientos cuarenta y seis 37/100 pesos); **Atención a la Familia** por la cantidad de **$6,197,666.89 pesos** (Seis millones ciento noventa y siete mil seiscientos sesenta y seis 89/100 pesos); **Atención a la Niñez** por la cantidad de **$22,193,006.09 pesos** (Veintidós millones ciento noventa y tres mil seis 09/100 pesos); **Atención a Grupos Vulnerables** por la cantidad de **$11,577,795.35 pesos** (Once millones quinientos setenta y siete mil setecientos noventa y cinco 35/100 pesos); **Patronato** por la cantidad de **$3,933,819.90 pesos** (Tres millones novecientos treinta y tres mil ochocientos diez y nueve 90/100 pesos); **Atención a la Comunidad** por la cantidad de **$14,111,868.90 pesos** (Catorce millones ciento once mil ochocientos sesenta y ocho 90/100 pesos) (ANEXO SEIS). Se pregunta a los miembros de la junta de gobierno si existen preguntas, no habiendo se somete a votación el Sexto punto del orden del día, siendo el caso de que, **SE APRUEBAN POR UNANIMIDAD "Presentación, análisis y en su caso aprobación, de la autorización por $4, 000,000.00 pesos para la modificación del proyecto del presupuesto de ingresos y egresos por la cantidad de $98, 674,703.00 pesos para el ejercicio fiscal 2023"."** - -

- - - **Por lo que corresponde con el <u>Séptimo Punto del Orden del Día, "Clausura Sesión"</u>**.- En uso de la voz el **Ciudadano Jorge Raymundo Guzmán Rosas en representación , Director de Bienestar Municipal del Ayuntamiento de Tijuana, Baja California**, en representación de la C. Lic. Monserrat Caballero Ramírez, Presidenta Municipal del XXIV Ayuntamiento de Tijuana, Baja California, en cumplimiento al último punto del Orden del Día, **"Clausura de la Sesión", por lo que se declara y da por concluida la Octava Sesión Extraordinaria, siendo las 14 horas con 36 minutos, del día miércoles dos de noviembre del año dos mil veintidós,** agradeciendo la presencia de los comparecientes, mismos que siendo su voluntad **firman la presente acta.** - - -

C. Evelyn Esperanza Beltrán Plata
En Representación del Regidor Oscar Manuel Montes De Oca Rodríguez, Presidente de la Comisión de Gobernación, Legislación y Mejora Regulatoria.

C. María de los Ángeles Castro Ortiz;
Consejera Ciudadana
Presidenta de AHCOSDIS, A. C.

ACTA DE LA SEGUNDA SESIÓN ORDINARIA JUNTA DE GOBIERNO DEL SISTEMA PARA EL DESARROLLO INTEGRAL DE LA FAMILIA DEL MUNICIPIO DE TIJUANA, BAJA CALIFORNIA.

MIERCOLES 30 DE NOVIEMBRE DEL 2022

En la Ciudad de Tijuana, Baja California, siendo las **12:21 doce horas con veintiún minutos**, del día **miércoles treinta de noviembre del año dos mil veintidós, día y hora convocados para dar inicio a la Segunda Sesión Ordinaria de la Junta de Gobierno del Sistema para el Desarrollo Integral de la Familia del Municipio de Tijuana, Baja California,** reunidos en la Sala de Juntas de la Secretaría de Bienestar, del Ayuntamiento de Tijuana, Baja California, encargada de coordinar a la paramunicipal, la que se encuentra dentro de las instalaciones de Palacio Municipal, ubicado en Avenida Independencia, número 1350, de la Zona Urbana Río Tijuana, de esta Ciudad de Tijuana, Baja California, Código Postal 22010, lugar designado en la convocatoria para llevar a cabo la **Segunda Sesión Ordinaria** de la Junta de Gobierno, se procede a levantar la presente acta, para hacer constar los asuntos que se proponen de conformidad al siguiente: - - -

9. Asuntos generales. - - - - - - - - - - --- - - - - - - - - -- - - - - - - - - - - - - - -
10. Clausura de la sesión - - - - - - - - - -- - - - - -- - - - - -- - - - - - - --- - -

Pasando al Primer Punto de la Orden del Día titulado: "Bienvenida", el **Ciudadano Lic. Gerardo López Montes, Secretario de Bienestar Municipal del Ayuntamiento de Tijuana, Baja California,** en su carácter de Presidente Suplente de la Junta de Gobierno de la paramunicipal, en ausencia de la Lic. Monserrat Caballero Ramírez, Presidenta Municipal del Ayuntamiento de Tijuana, Baja California, manifiesta que siendo las **12:58** horas del **día miércoles treinta de noviembre del 2022**, y con fundamento en lo previsto por los artículos 7 fracción I, 8, 9, 10, 11, 12, 13, 14, 15, 16,17, 18, 19, 20, 22 y demás relativos y aplicables del Reglamento Interno del Sistema para el Desarrollo Integral de la Familia de Tijuana, Baja California da la más cordial bienvenida a todos los presentes en esta **Segunda Sesión Ordinaria de Junta de Gobierno del Sistema para el Desarrollo Integral de la Familia del Municipio de Tijuana, Baja California**, dando inicio a los trabajos. - - - - - - - - - - - - -

Regidora **Miriam Patricia Echeverría Gastélum**, Presidenta de la Comisión de Educación, Cultura, Bibliotecas, Ciencia y Tecnología**;** Regidora **Lic. Mónica Lucero Vázquez Arévalo**, Presidenta de la Comisión de Participación Ciudadana **(AUSENTE);** así mismo, se cuenta con la asistencia de tres personas representantes de organismos de la Sociedad Civil de esta ciudad de Tijuana, Baja California entre los que se encuentran la C. **María de los Ángeles Castro Ortiz AUSENTE**, Consejera Ciudadana Presidenta de la Asociación Civil denominada **AHCOSDIS A. C.**; el C. **Jaime Alberto Molina Mercado**, Consejero Ciudadano, Presidente de la Asociación de Deportistas denominada **"Sobre Sillas de Ruedas de B. C"., A. C.**; la C. **Rosa María Quiñonez Soto,** en representación de la **Barra de Abogadas "Licenciada María Sandoval de Zarco"**; la C. **Ma. Lorena Patricia Pulido Ríos**, Consejera Ciudadana, **Directora de Investigación y Posgrado de la Universidad de Tijuana, AUSENTE**; por lo que se cuenta en este momento con una asistencia de la mayoría de los integrantes de la Junta de Gobierno de esta Paramunicipal y por lo tanto, **SE DECLARA LA EXISTENCIA DEL QUORUM LEGAL** por parte de la Presidencia de la Junta de Gobierno, para sesionar y llevar a cabo los trabajos de la Segunda Sesión Ordinaria;- - - - - - - - - - - - - - - - - -

Continuando con el Tercer Punto del Orden del Día *"Lectura del orden del día para su aprobación y/o modificación,* quien preside esta Sesión el **C. Lic. GERARDO LÓPEZ MONTES**, da lectura al Orden del Día y lo somete a consideración de los miembros presentes de esta Junta de Gobierno **APROBÁNDOSE POR UNANIMIDAD DE VOTOS**, la modificación del orden del día para que sea de la siguiente manera. - - - - - - - - - - - - - - - - - - **ORDEN DEL DIA** - - - - - - - - - - - - - - - - - -

1.Bienvenida. - - - - - - - - - - - - - - - - - -

7.Presentación, análisis y en su caso aprobación, de otorgamiento de poder notarial con facultades generales para administrar bienes, así como para otorgar y revocar poderes a terceros, que permitan ejercer la debida representación legal en esta modalidad en favor de C. Erika Melissa Sánchez Morales. -

8.Presentación del informe relacionado a contratos celebrados del **1ro de abril al 30 de septiembre del 2022**. - - - - - - - - - - - - - - - - - - -

actual Encargado de Despacho de la Dirección del Sistema para el Desarrollo Integral de la Familia de Tijuana, **así como Ampliación del Poder Notarial** para pleitos y cobranzas a la **Lic. Flor Estrada Uribe** en calidad de Coordinador Jurídico, para que comparezca y ejerza la representación legal de esta entidad paramunicipal en los juicios en los que sea parte, esto es, ante todo tipo de autoridades jurisdiccionales, laborales y administrativas del orden municipal, estatal y federal, así como para interponer y desistirse de toda clase de recursos y medios de defensa legal, incluyendo el juicio de amparo, imponerse de autos, con las facultades especiales que se requieran para ejercer la defensa legal de los intereses de este organismo, incluyendo la designación de abogados con carácter delegados en los juicios, además para que lleve a cabo los trámites necesarios que por razón de su encargo le correspondan, ampliando en ambos casos sus facultades de representante legal que ya ostentan, **para dotarlos de poder general para otorgar y revocar poderes generales y especiales,** así como para delegar total o parcialmente el presente mandato, y no perderán las facultades que les han sido otorgadas**;** como a continuación se precisa: En el caso de **JEHU SANCHEZ REYES**, se propone que se otorgue UN PODER GENERAL PARA PLEITOS Y COBRANZAS, ASI COMO PODER GENERAL PARA ADMINISTRAR BIENES, CON LAS SIGUIENTES FACULTADES: - - - - - -

A).- PODER GENERAL PARA PLEITOS Y COBRANZAS.- Con todas las facultades generales y especiales que requieran cláusula especial conforme a la ley; es decir, sin limitación alguna en los términos del artículo **2428** (dos mil cuatrocientos veintiocho) del Código Civil para el Estado de Baja California y sus correlativos y concordantes en los Estados de la República Mexicana, o concordantes con el Código Civil Federal, en donde se ejercite. De manera enunciativa y no limitativa el apoderado tendrá las facultades siguientes: -

I.- *Para promover y desistirse de toda clase de procedimientos judiciales incluyendo los civiles, mercantiles, penales, administrativos, fiscales, laborales, inclusive el juicio de amparo, acciones de inconstitucionalidad y controversias constitucionales;* -

II.- *Para transigir;* -

III.- *Para comprometer en árbitros:-* -

IV.- *Para absolver y articular posiciones;-* -

V.- *Para recibir y hacer cesión de bienes y derechos;* - - - - - - - - - - - - - - -

VI.- *Para recusar; -*

VII.- *Para recibir pagos y celebrar convenios;- - - - - - - - - - - - - - - - - - -*

VIII.- *Para formular y/o presentar denuncias; querellas en materia penal y para desistirse de ellas, incluso mediante el otorgamiento del perdón del sistema tradicional; así como ante la Fiscalía del Estado o Fiscalía Federal en el nuevo Sistema de Justicia adversarial y oral, incluyendo las etapas que se lleven a cabo en los* ***Centros de Conciliación Laboral del Estado de Baja California****.* ***IX.-*** *Para prorrogar competencia territorial; y - - - - - - - - - - - - - - - - - - -

B).- PODER GENERAL PARA ADMINISTRAR BIENES.- El que se otorga para que el Apoderado tenga toda clase de facultades administrativas, sin limitación alguna; mandato que se podrá ejercer ante personas físicas, morales, autoridades federales, estatales y municipales, así como extranjeras. - - -

así como en lo previsto por los artículos 690 (seiscientos noventa), 692 (seiscientos noventa y dos), 695 (seiscientos noventa y cinco), 713 (setecientos trece), 722 (setecientos veintidós), 786 (setecientos ochenta y seis), 873 (ochocientos setenta y tres) de la Ley Federal del Trabajo; 141 BIS 1 (ciento cuarenta y uno BIS uno) y 141 BIS 50 (ciento cuarenta y uno BIS cincuenta) y demás relativos de la Ley del Servicio Civil de los Trabajadores al Servicio de los Poderes del Estado y Municipios de Baja California, y 9 (nueve) de la Ley de Amparo reglamentaria de los artículos 103 (ciento tres) y 107 (ciento siete) de la Constitución Política de los Estados Unidos Mexicanos y demás relativos y aplicables. - - -

De manera enunciativa y no limitativa el apoderado tendrá las facultades siguientes:

I.- *Para promover y desistirse de toda clase de procedimientos judiciales incluyendo los civiles, mercantiles, penales, administrativos, fiscales, laborales, inclusive el juicio de amparo, acciones de inconstitucionalidad y controversias constitucionales;* -

II.- *Para transigir;* -

III.- *Para comprometer en árbitros:-* -

IV.- *Para absolver y articular posiciones;-* -

V.- *Para recibir y hacer cesión de bienes y derechos;* - - - - - - - - - - - - - - -

VI.- *Para recusar;* -

VII.- *Para recibir pagos y celebrar convenios;-* - - - - - - - - - - - - - - - - - - -

VIII.- *Para formular y/o presentar denuncias; querellas en materia penal y para desistirse de ellas, incluso mediante el otorgamiento del perdón del sistema tradicional; así como ante la Fiscalía del Estado o Fiscalía Federal en el nuevo sistema de Justicia adversarial y oral* - - - - - - - -

IX.- *Para prorrogar competencia territorial; y* - - - - - - - - - - - - - - - - - - -

X.- *Para* ***otorgar y revocar poderes a favor terceros, con facultad para otorgar poder amplio y suficiente a licenciados en derecho para que representen a esta institución en los juicios del orden común y federal, procedimientos laborales y conciliatorios, trámites legales y administrativos*** *en los que el Sistema para el Desarrollo Integral de la Familia de Tijuana sea parte o tenga interés jurídico que controvertir a su favor, o bien, comparecer ante autoridades municipales, estatales y federales del orden judicial, contencioso administrativo, conciliatorio laboral, administrativo, civil, mercantil, penal, fiscal, administrativo y laboral a promover la defensa legal de sus intereses, incluyendo la representación ante el* ***Centro de Conciliación Laboral del Estado de Baja California,*** *inclusive promover y ser parte en el juicio de amparo directo e indirecto. Así también la facultad de otorgar y revocar poder a profesionistas o personas que se requiera para la realización de un trámite administrativo en forma específica; y realizar todo tipo de acciones o gestiones en beneficio de los poderdantes.* - - - - - - - - - -

Igualmente, el poder podrá ejercitarse de manera enunciativa más no limitativa, ante personas físicas o morales, ante toda clase de autoridades federales, estatales y municipales, así como extranjeras, administrativas y/o judiciales, inclusive de carácter federal y/o local, Juntas de Conciliación y Arbitraje, locales o federales y/o de seguridad social, incluyendo al Tribunal de Arbitraje del Estado de Baja California, la Secretaría de Hacienda y Crédito Público, Servicio de Administración Tributaria, y el Instituto de Fondo Nacional de la Vivienda para los Trabajadores, así como las controversias o juicios donde se aplique la Ley del Servicio Civil de los Trabajadores al Servicio de los Poderes del Estado y Municipios de Baja California. -

Igualmente, el poder podrá ejercitarse de manera enunciativa más no limitativa, ante personas físicas o morales, ante toda clase de autoridades federales, estatales y municipales, así como extranjeras, administrativas y/o judiciales, inclusive de carácter federal y/o local, Juntas de Conciliación y Arbitraje, locales o federales y/o de seguridad social, incluyendo al Tribunal de Arbitraje del Estado de Baja California, la Secretaría de Hacienda y Crédito Público, Servicio de Administración Tributaria, y el Instituto de Fondo Nacional de la Vivienda para los Trabajadores, así como las controversias o juicios donde se aplique la Ley del Servicio Civil de los Trabajadores al Servicio de los Poderes del Estado y Municipios de Baja California. -

B).- PODER GENERAL PARA ADMINISTRAR BIENES.- El que se otorga para que el Apoderado tenga toda clase de facultades administrativas, sin limitación alguna; mandato que se podrá ejercer ante personas físicas, morales, autoridades federales, estatales y municipales, así como extranjeras. - - - - - - - - - - - - - - - - - - -

California, en todas sus etapas hasta su total terminación, incluyendo las fases de conciliación, demanda y excepciones, ofrecimiento y admisión de pruebas, para que formule contestación de demanda, modificaciones o ampliaciones a la misma; para ofrecer pruebas y objetar las de la contraria, promover y contestar incidentes; así como para articular y absolver posiciones, igualmente para transigir y celebrar convenios, así como para realizar cualquier tipo de acción o gestión en beneficio de la poderdante ante cualquier particular, autoridad federal, estatal y municipal; así como extranjeras. Igualmente, dotado de la **facultad para otorgar y revocar poderes a favor terceros, con facultad para otorgar poder amplio y suficiente a licenciados en derecho para que representen a esta institución en los juicios del orden común y federal, procedimientos laborales y conciliatorios, trámites legales y administrativos** en los que el Sistema para el Desarrollo Integral de la Familia de Tijuana sea parte o tenga interés jurídico que controvertir a su favor, o bien, comparecer ante autoridades municipales, estatales y federales del orden judicial, contencioso administrativo, conciliatorio laboral, administrativo, civil, mercantil, penal, fiscal, administrativo y laboral a promover la defensa legal de sus intereses, incluyendo la representación ante el **Centro de Conciliación Laboral del Estado de Baja California**, inclusive promover y ser parte en el juicio de amparo directo e indirecto. Así también la facultad de otorgar y revocar poder a profesionistas o personas que se requiera para la realización de un trámite administrativo en forma específica.

Lo anterior, con todas las facultades generales y especiales que requieran clausula especial conforme a la Ley, en términos del artículo 2428 (dos mil cuatrocientos veintiocho) del Código Civil para el Estado de Baja California, así como en lo previsto por los artículos 690 (seiscientos noventa), 692 (seiscientos noventa y dos), 695 (seiscientos noventa y cinco), 713 (setecientos trece), 722 (setecientos veintidós), 786 (setecientos ochenta y seis), 873 (ochocientos setenta y tres) de la Ley Federal del Trabajo; 141 BIS 1 (ciento cuarenta y uno BIS uno) y 141 BIS 50 (ciento cuarenta y uno BIS cincuenta) y demás relativos de la Ley del Servicio Civil de los Trabajadores al Servicio de los Poderes del Estado y Municipios de Baja California, y 9 (nueve) de la Ley de Amparo reglamentaria de los artículos 103 (ciento tres) y 107 (ciento siete) de la Constitución Política de los Estados Unidos Mexicanos y demás relativos y aplicables. - - -

en materia laboral, sin limitación alguna; de manera enunciativa más no limitativa se señalan entre otras facultades las siguientes: Para que lleven a cabo la remoción, rescisión de la relación laboral y ofrecimiento del empleo en los casos en que proceda del personal y su relación laboral, respectivamente, conforme a lo dispuesto por los artículos 690 (seiscientos noventa), 692 (seiscientos noventa y dos), 695 (seiscientos noventa y cinco), 713 (setecientos trece), 722 (setecientos veintidós), 786 (setecientos ochenta y seis), 873 (ochocientos setenta y tres) de la Ley Federal del Trabajo; 141 BIS 1 (ciento cuarenta y uno BIS uno) y 141 BIS 50 (ciento cuarenta y uno BIS cincuenta) de la Ley del Servicio Civil de los Trabajadores al Servicio de los Poderes del Estado y Municipios de Baja California, así como ordenamientos y preceptos correlativos y aplicables. - - -

de los actos de administración general, se encuentra previsto en el contenido del artículo **2428** del **Código Civil del Estado de Baja California**, en relación con el artículo **2554** del Código Civil para el Distrito Federal y los artículos correlativos de los Códigos Civiles en otras entidades de la República Mexicana. En línea con lo antes expuesto y con la finalidad de que la Subdirección Administrativa ejerza conforme a derecho las atribuciones conferidas en la fracción **II** del artículo **23** del **Reglamento Interior de este Organismo**, se propone ante esta Junta de Gobierno que se otorgue a la **Lic. Erika Melissa Sánchez Morales**, en su carácter de Subdirectora Administrativa, **poder para realizar actos de administración general y suscribir títulos de crédito**, con el propósito de que ejerza la representación legal que se otorga en los actos inherentes a sus funciones. Finalmente se propone y se autorice a la **Lic. Flor Estrada Uribe** para que comparezca ante el notario público de su elección a fin de protocolizar la parte del Acta en que conste el acuerdo relativo al otorgamiento del poder ante referido. Es cuánto. (**Anexo siete**). Se pregunta a los Miembros de la Junta de Gobierno si existen preguntas, no habiendo se somete a votación el Séptimo punto del orden del día, siendo el caso de que, **SE APRUEBAN POR UNANIMIDAD** ***"Presentación, análisis y en su caso aprobación, de otorgamiento de poder notarial con facultades generales para administrar bienes, así como para otorgar y revocar poderes a terceros, que permitan ejercer la debida representación legal en esta modalidad en favor de C. Erika Melissa Sánchez Morales"*** - - - - - - - - - - - - - - - - - -----**Por lo que hace al Octavo Punto del Orden del Día,** "Presentación del informe relacionado a contratos celebrados del **1ro de abril al 30 de septiembre del 2022".** Para la presentación, se le concede el uso la voz al Encargado de Despacho del Sistema para el Desarrollo Integral de la Familia de Tijuana, al **C. Jehu Sánchez Reyes**, **quien manifestó**: ara el desahogo del **punto ocho** tengo a bien cederle el uso de la voz a la Coordinadora Jurídica, la Lic. **Flor Estrada Uribe:** Buenas tardes, Honorable Junta de Gobierno me permito informar que durante el periodo comprendido del ***01 de abril al 30 de septiembre de 2022***, se realizaron contratos de donativos para realizar actividades de apoyo en beneficio de la institución; así también les comento que la información y documentación que ampara estos instrumentos, se encuentra en la carpeta proporcionada a cada uno de ustedes de manera previa a la presente sesión; y en caso de no haber inconveniente, solicito se apruebe que se incorpore en calidad de anexo al Acta de Asamblea de la sesión, como parte integrante de la misma, quedando disponible ante ustedes para cualquier pregunta o comentario relacionado con el informe. Muchas gracias (**Anexo ocho**). Se pregunta a los miembros de la Junta de Gobierno si existen dudas acerca del punto del orden del día expuesto, no habiendo preguntas, se tiene por informado el Octavo punto del orden del día. - - - - - - - - - - - - - - - - -

por la cantidad de $295,320.94 así como la afectación contable y destino". Para la presentación, se le concede el uso la voz al Encargado de Despacho del Sistema para el Desarrollo Integral de la Familia de Tijuana, C. **Jehu Sánchez Reyes**, **quien manifestó**: Para el desahogo del **punto nueve** tengo a bien cederle el uso de la voz a la Subdirectora Administrativa, la Lic. **Erika Melissa Sánchez Morales:** Buenas tardes, Honorable Junta de Gobierno se solicita la afectación contable a la cuenta de rectificaciones resultado de ejercicios anteriores por la cantidad de **$295,320 pesos 94/100** y la disminución de activo fijo de la cuenta **1244-1 – vehículos y equipo terrestre** por la cantidad de **$295,320 pesos 94/100,** los cuales se desglosan de la siguiente manera: Cabe hacer mención que se realizó el proceso estipulado en la **Norma Técnica No. 14** "Baja de bienes muebles de activo fijo de las entidades paramunicipales", a su vez se presenta oficio emitido por la Dirección de Contraloría de la Sindicatura Procuradora, la cual realizó la diligencia para revisión de los bienes para proceder a la baja correspondiente de las 4 unidades. Se solicita la autorización para que el destino final sea la recicladora municipal, esto debido a las condiciones físicas en las que se encuentran los bienes, los cuales no pueden ser reparados por el costo que implica, así como también se encuentran obsoletos.(**Anexo nueve**) Se pregunta a los miembros de la junta de gobierno si existen preguntas, no habiendo se somete a votación el Noveno punto del orden del día, siendo el caso de que, **SE APRUEBAN POR UNANIMIDAD "Presentación, análisis y en su caso aprobación, de la baja de 4 unidades vehiculares por la cantidad de $295,320.94 así como la afectación contable y destino"** -

Por lo que hace al Décimo Punto del Orden del Día, "Asuntos Generales". En uso de la voz el Ciudadano **Lic. Gerardo López Montes, secretario de Bienestar Municipal del Ayuntamiento de Tijuana, Baja California, le concede el uso de la voz a la C. María de los Ángeles Castro Ortiz presidenta de Ayuda Humanitaria con o sin discapacidad, A.C.** quien manifestó que solicita de nueva cuenta el apoyo del Sistema para el Desarrollo Integral de la Familia de Tijuana para destinar medios transporte para personas con discapacidad y para grupos vulnerables. Terminando la **C. María de los Ángeles Castro Ortiz presidenta de Ayuda Humanitaria con o sin discapacidad, A.C.,** el Ciudadano **Lic. Gerardo López Montes, Secretario de Bienestar Municipal del Ayuntamiento de Tijuana, Baja California, pregunta si alguien quiere hacer uso de la voz y plantear algún tema, no habiendo otro tema que tratar** - - - - - - - - - - - - - - - - - - -

Día, **"Clausura de la Sesión", por lo que se declara y da por concluida la Segunda Sesión Ordinaria, siendo las doce horas con cincuenta y ocho minutos, del día miércoles treinta de noviembre del año dos mil veintidós,** agradeciendo la presencia de los comparecientes, mismos que siendo su voluntad **firman la presente acta.** - - - - - - - - - - - - - - - - -

Lic. Gerardo López Montes,
Secretario de Bienestar
Suplente de la
Lic. Monserrat Caballero Ramírez
Presidenta Municipal del
XXIV Ayuntamiento de Tijuana,
Baja California.

C. Bertha Angélica López Mendoza
En Representación del Regidor
Oscar Manuel Montes De Oca Rodríguez, Presidente de la Comisión de Gobernación, Legislación y Mejora Regulatoria.

C. Rosa María Quiñonez Soto
En Representación de la
Barra de Abogadas Lic. María Sandoval de Zarco.

Mta. Nayelli Miguelina Cabrera Silva
en representación de la
C. Miriam Patricia Echeverría Gastélum.
Regidora Presidenta de la Comisión de Educación Cultura, Bibliotecas, Ciencia y Tecnología.

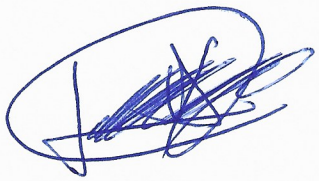

Jaime Alberto Molina Mercado,
Consejero Ciudadano,
Presidente de la Asociación de
Deportistas denominada
"Sobre Sillas de Ruedas de B.C."
A. C.

ACTA DE LA TERCERA SESIÓN ORDINARIA JUNTA DE GOBIERNO DEL SISTEMA PARA EL DESARROLLO INTEGRAL DE LA FAMILIA DEL MUNICIPIO DE TIJUANA, BAJA CALIFORNIA.

VIERNES 30 DE DICIEMBRE DEL 2022

En la Ciudad de Tijuana, Baja California, siendo las **12:24 doce horas con veinticuatro minutos**, del día **viernes treinta de diciembre del año dos mil veintidós, día y hora convocados para dar inicio a la Tercera Sesión Ordinaria de la Junta de Gobierno del Sistema para el Desarrollo Integral de la Familia del Municipio de Tijuana, Baja California,** reunidos en la Sala de Juntas de la Secretaría de Bienestar, del Ayuntamiento de Tijuana, Baja California, encargada de coordinar a la paramunicipal, la que se encuentra dentro de las instalaciones de Palacio Municipal, ubicado en Avenida Independencia, número 1350, de la Zona Urbana Río Tijuana, de esta Ciudad de Tijuana, Baja California, Código Postal 22010, lugar designado en la convocatoria para llevar a cabo la Tercera Sesión Ordinaria de la Junta de Gobierno, se procede a levantar la presente acta, para hacer constar los asuntos que se proponen de conformidad al siguiente: - - -

Municipal del Ayuntamiento de Tijuana, Baja California, en su carácter de Presidente Suplente de la Junta de Gobierno de la paramunicipal, en ausencia de la Lic. Monserrat Caballero Ramírez, Presidenta Municipal del Ayuntamiento de Tijuana, Baja California, manifiesta que siendo las **12:24** horas del **día viernes treinta de diciembre del 2022**, y con fundamento en lo previsto por los artículos 7 fracción I, 8, 9, 10, 11, 12, 13, 14, 15, 16,17, 18, 19, 20, 22 y demás relativos y aplicables del Reglamento Interno del Sistema para el Desarrollo Integral de la Familia de Tijuana, Baja California da la más cordial bienvenida a todos los presentes en esta **Tercera Sesión Ordinaria de Junta de Gobierno del Sistema para el Desarrollo Integral de la Familia del Municipio de Tijuana, Baja California**, dando inicio a los trabajos. - - -

de la Asociación Civil denominada **AHCOSDIS A. C.**; el C. **Jaime Alberto Molina Mercado**, Consejero Ciudadano, Presidente de la Asociación de Deportistas denominada **"Sobre Sillas de Ruedas de B. C"., A. C. (AUSENTE)**; la C. **Rosa María Quiñonez Soto,** en representación de la **Barra de Abogadas "Licenciada María Sandoval de Zarco"**; la C. **Ma. Lorena Patricia Pulido Ríos**, Consejera Ciudadana, **Directora de Investigación y Posgrado de la Universidad de Tijuana,(AUSENTE)**; por lo que se cuenta en este momento con una asistencia de la mayoría de los integrantes de la Junta de Gobierno de esta Paramunicipal y por lo tanto, **SE DECLARA LA EXISTENCIA DEL QUORUM LEGAL** por parte de la Presidencia de la Junta de Gobierno, para sesionar y llevar a cabo los trabajos de la Tercera Sesión Ordinaria;- - - -

un valor de $ 47,486 Pesos 48/100 y 313 Resguardo Interno, así como la afectación contable y destino". Para la presentación, se le concede el uso la voz al Encargado de Despacho del Sistema para el Desarrollo Integral de la Familia, **C. Jehu Sánchez Reyes, quien manifestó**: Buenas tardes a todos los presentes en esta sesión de la Junta de Gobierno, para el desahogo del punto sexto tengo a bien cederle el uso de la voz a la subdirectora administrativa, la Lic. **Erika Melissa Sánchez Morales:** Buenas tardes, Honorable Junta de Gobierno este tema trata como bien se menciona en el acta de cierre, **se solicita la disminución de Activo Fijo con un valor de $ 47,486 Pesos 48/100 así como la afectación contable a la cuenta de Rectificaciones Resultado de Ejercicios Anteriores con un valor de $ 47,486 Pesos 48/100** por la baja de 6 bienes de activo fijo y también la baja de 313 bienes de Resguardo Interno, para los cuales se realizó el proceso estipulado en la Norma Técnica No. 14 "Baja de Bienes Muebles de Activo Fijo de las Entidades Paramunicipales", a su vez se presenta Oficio emitido por la Dirección de Contraloría de la Sindicatura Procuradora, la cual realizo la diligencia para revisión de los bienes para proceder a la baja correspondiente, se solicita la autorización para que el destino final sea el relleno sanitario en el Basurero Municipal, esto debido a las condiciones físicas en las que se encuentran los bienes, los cuales no pueden ser reparados por el costo que implica, así como también se encuentran obsoletos. En el uso de la voz **el C. Lic. GERARDO LÓPEZ MONTES quien manifestó:** Atendiendo la petición de los Regidores respecto de realizar un informe posterior en relación a la destrucción de bienes muebles y si existe material reutilizable que pudiera generar un ingreso al SDIF realizar los procedimientos pertinentes ante Sindicatura Procuradora, para efectos de hacer cumplir en los lineamientos de Transparencia de los activos que se proceda a su baja, quedando como anotación en la presente acta. Se pregunta a los miembros de la junta de gobierno si existen preguntas, no habiendo se somete a votación el Sexto punto del orden del día, siendo el caso de que **SE APRUEBAN POR UNANIMIDAD (Anexo seis).** ***"Presentación y en su caso aprobación de Baja de 6 Bienes Muebles de Activo Fijo con un valor de $ 47,486 Pesos 48/100 y 313 Resguardo Interno, así como la afectación contable y destino".*** - - -

punto séptimo tengo a bien cederle el uso de la voz a la subdirectora administrativa, la Lic. **Erika Melissa Sánchez Morales:** Se solicita la afectación contable a la cuenta de Rectificaciones Resultado de Ejercicios Anteriores para la disminución de Activo Fijo inferior a los 70 UMAS, por la cantidad de $157,653 pesos M.N. 81/100, los cuales se desglosan de la siguiente manera: 1241-1 - Muebles de Oficina y Estantería $72,101.70, 1241-2 - Muebles, Excepto de Oficina y Estantería $6,509.25,1241-3 - Equipo de Cómputo $6,559.92, 1241-9 - Otros Mobiliarios y Equipos de Administración $6,635.20, 1242-1 - Equipos y Aparatos Audiovisuales $6,507.60, 1246-4 - Sistemas de Aire Acondicionado, Calefacción $53,006.54, 1246-7 - Herramientas y Máquinas-Herramienta $6,333.60 dando un total de $157,653.81 Cabe hacer mención que la afectación con respecto a los 70 UMAS es de acuerdo a las Reglas Específicas del Registro y Valoración del Patrimonio, la cual la unidad de medida y actualización entran en vigor a partir del 30 de diciembre del 2016, afectando únicamente Activo Fijo registrado a partir de la fecha antes mencionada. Se pregunta a los miembros de la junta de gobierno si existen preguntas, no habiendo se somete a votación el Séptimo punto del orden del día, siendo el caso de que **SE APRUEBAN POR UNANIMIDAD (Anexo siete). "Aprobación de afectación de Resultados de Ejercicios Anteriores para la disminución de Activo Fijo inferior a los 70 UMAS, por la cantidad de $157,653.8"** - - - - - - - - - - **Por lo que hace al Octavo Punto del Orden del Día, "Informe de gestión de Patronato de junio a diciembre".** para la presentación, se le concede el uso la voz al encargado de despacho del sistema para el desarrollo integral de la familia, **C. Jehu Sánchez Reyes, quien manifestó**: para el desahogo del punto octavo tengo a bien cederle el uso de la voz a la Presidenta del Patronato del Sistema para el Desarrollo Integral de la Familia de Tijuana, **C.P. Alma Delia Caballero Ramírez, quien manifestó:** Buenas tardes, Honorable Junta de Gobierno en cumplimiento al reglamento interno del Sistema para el Desarrollo Integral de la Familia de Tijuana, en el artículo 63 fracción V, presento a la Honorable Junta de Gobierno el informe de gestión correspondiente a los meses de junio a diciembre de los Donativos obtenidos por el patronato de la Paramunicipal los cuales de desglosan de la siguiente manera: En el mes de **junio** no se obtuvieron donativos, en el mes de **Julio** los donativos Fueron $281,975.00 pesos en el mes de **agosto** se obtuvieron donativos por $6,376.00 en el mes de **septiembre** se obtuvo un total de donativos de $353,504.73 pesos, en el mes de **octubre** no se obtuvieron donativos, en el mes de **noviembre** los donativos fueron $2,074,985.00, en el mes de **diciembre** se recibió un total de donativos de $156,187.20 dando un total de donativos **$ 2,873,027.93. Dichos donativos fueron utilizados para cubrir los siguientes gastos:** En el

mes de **junio** no se obtuvieron donativos, **en** el mes de **Julio** los donativos Fueron $281,975.00 pesos con el cual se brindaron 2 ayudas sociales, y se compraron 1000 despensas para apoyo a la comunidad. En el mes de **agosto** se obtuvieron donativos por $6,376.00 pesos con los cuales se compraron alimentos para una estancia Infantil. En el mes de **septiembre** se obtuvo un total de donativos de $353,504.73 pesos de los cuales $310,446.00 es el donativo de Hyundai que fue etiquetado para la reparación de la casa del abuelo, los $43,058.73 restantes fueron destinados para alimentos de las 6 estancias. En el mes de **octubre** no se obtuvieron donativos, En el mes de **noviembre** fue el Sorteo de SDIF 2022 en los cuales se recaudaron 2 millones que se utilizaron de la siguiente manera: $1,227291.74 se destinó para ayudas sociales de las cuales se adquirieron despensas para las comunidades vulnerables, juguetes, Roscas, bañeras, se cubrió la necesidad de una bolsa para diálisis, además de brindar apoyo con servicios Funerarios a la comunidad y aparatos auditivos, $500,000 se utilizaron para pago de servicios médicos , $62,708.26 Se utilizaron para cubrir alimentos para 6 estancias, $210,000.00 Con ellos se cubrieron los Premios en efectivo del Sorteo SDIF 2022 los premios se dividieron de la siguiente manera. Un premio de $150,000.00, un Premio de 75,000.00 y un premio de $35,000.00 dando un total en premios en efectivo de $260,000.00, los $50,000.00 restantes fueron una donación para los premios del sorteo. Además, en el mes de noviembre de recibió un donativo de $14,000.00 Etiquetado para uso exclusivo del Refugio de Mujeres, esto se utilizó para la reparación de unidad de transporte la cual se utiliza para el apoyo de traslado de las víctimas de violencia y de sus hijos e hijas. También para la compra de material didáctico y manualidades para los refugiados dentro del refugio y otro donativo de $60,985. 00 que se utilizaron para cubrir alimentos para 6 estancias. En el mes de **diciembre** se recibió un total de donativos de $156,187.20 de los cuales $150,000.00 se encuentra etiquetado para uso exclusivo para reparación y mantenimiento de Vehículos y $6187.20 se cubrieron alimentos de una estancia. Siendo un total de cada gasto de la siguiente manera: Dichos donativos fueron utilizados para cubrir los siguientes gastos: Alimentos para estancias $179,315.19, Rehabilitación casas del abuelo $ 310,446.00, Refugio de Mujeres $ 14,000.00, Ayudas Sociales $ 1,509,266.74 Servicios Médicos $ 500,000.00, Reparación y Mantenimiento de vehículos $ 150,000.00 $210,000.00 Con ellos se cubrieron los Premios en efectivo del Sorteo SDIF 2022 Total $ 2,663,027.93. **(Anexo ocho)**. Se pregunta a los miembros de la junta de gobierno si existen dudas acerca del punto del orden del día expuesto, no habiendo preguntas, se tiene por informado el Octavo punto del orden del día. - - -

al <u>Noveno Punto del Orden del Día</u>, "Asuntos Generales". En uso de la voz el Ciudadano **Lic. Gerardo López Montes, secretario de Bienestar Municipal del Ayuntamiento de Tijuana, Baja California, pregunta si alguien quiere hacer uso de la voz y plantear algún tema, no habiendo otro tema que tratar - y continuando con el <u>Punto Décimo del Orden del Día, "Clausura Sesión"</u>.-** En uso de la voz el Ciudadano **Lic. Gerardo López Montes, Secretario de Bienestar Municipal del Ayuntamiento de Tijuana, Baja California**, en representación de la C. Lic. Monserrat Caballero Ramírez, Presidenta Municipal del XXIV Ayuntamiento de Tijuana, Baja California, en cumplimiento al último punto del Orden del Día, **"Clausura de la Sesión", por lo que se declara y da por concluida la Tercera Sesión Ordinaria, siendo las doce horas con cuarenta y ocho minutos, del día viernes treinta de diciembre del año dos mil veintidós,** agradeciendo la presencia de los comparecientes, mismos que siendo su voluntad **firman la presente acta. - - - - - - - - - - - - - - - - - - -

C. Miriam Patricia Echeverría Gastélum.
Regidora Presidenta de la Comisión de Educación Cultura, Bibliotecas, Ciencia y Tecnología.

C. Rosa María Quiñonez Soto
En Representación de la Barra de Abogadas Lic. María Sandoval de Zarco.

Lic. Maribel Pulido Ríos
En representación del Regidor Presidente de la Comisión de Bienestar Social
Juan Carlos Hank Krauss.

C. María de los Ángeles Castro Ortiz;
Consejera Ciudadana
Presidenta de AHCOSDIS, A. C.

Lic. Mayra Soledad López García en representación de Lic. Mónica Lucero Vázquez Arévalo;
Regidora Presidenta de la Comisión Igualdad de Género y Participación Ciudadana.

FOLIO	AAUI-SDIF-2022-01

TMPPAI

H. AYUNTAMIENTO DE TIJUANA
TESORERIA MUNICIPAL

Ampliación automática

Para el Presupuesto de Ingresos del Ejercicio Fiscal 2022

ENTIDAD PARAMUNICIPAL
SISTEMA PARA EL DESARROLLO INTEGRAL DE LA FAMILIA

RAMO	PROGRAMA
16	71

En cumplimiento a lo dispuesto en artículo 11 primer párrafo de la Ley de Presupuesto y Ejercicio del Gasto Público del Estado de Baja California; artículo 46 del Reglamento Interno y de Cabildo del Ayuntamiento de Tijuana, Baja California y el artículo 30 de los Criterios Generales Presupuestarios para la Administración Pública Municipal 2022, solicito considere la ampliación automática de presupuesto de ingresos que a continuación se describe:

Rubro/Tipo	CONCEPTO/CLASIFICACIÓN	Presupuesto Estimado/ Autorizado	Ampliación	Presupuesto Modificado
	APORTACIÓN ESTATAL			
160318	APORTACIÓN ESTATAL	-	225,000.00	225,000.00
	TOTALES	-	225,000.00	225,000.00

JUSTIFICACIÓN DE LA AMPLIACIÓN

Se solicita la ampliación automática al Presupuesto de Ingresos, con fundamento al articulo 30 de los Criterios Presupuestales, el cual especifica que serán de autorización automática cuando se trate de convenios con el Gobierno Federal o Estatal, y este se trata de un convenio con el Sistema para el Desarrollo Integral de la Familia de Baja California, para la implementación del "PROGRAMA DE SALUD Y BIENESTAR COMUNITARIO", el cual trata de realizar trabajos con las comunidades para que estas sean unidas, autosuficientes y tengan economia sustentable.

SOLICITANTE

JEHU SANCHEZ REYES

SISTEMA PARA EL DESARROLLO INTEGRAL DE LA FAMILIA

SELLO DE LA TESORERÍA MUNICIPAL

TESORERÍA MU[illegible]

FOLIO	AAUE-SDIF-2022-01

TM-PP-AAU

H. AYUNTAMIENTO DE TIJUANA
TESORERÍA MUNICIPAL

Ampliación Automática

Para el Presupuesto de Egresos del Ejercicio Fiscal 2022

ENTIDAD PARAMUNICIPAL
SISTEMA PARA EL DESARROLLO INTEGRAL DE LA FAMILIA

RAMO	PROGRAMA
16	71

En cumplimiento a lo dispuesto en el artículo 50 Fracción IV de la Ley de Presupuesto y Ejercicio del Gasto Público del Estado de Baja California y el artículo 07 del Reglamento Interno y de Cabildo del Ayuntamiento de Tijuana, Baja California, solicito se considere presentar el aviso correspondiente a la ampliación automática del presupuesto de egresos que a continuación se describe:

NO. DE PARTIDA	NÚMERO Y DESCRIPCIÓN DE RAMO Y UNIDAD EJECUTORA DE GASTO, ASÍ COMO DESCRIPCIÓN DE PARTIDA	PRESUPUESTO AUTORIZADO	AMPLIACIÓN	PRESUPUESTO MODIFICADO
	16. ORGANISMOS DESCENTRALIZADOS PARAMUNICIPALES U.E.G 067 SDIF-SO-COORDINACIÓN DE ATENCIÓN A LA COMUNIDAD (4.4.4.1.6.1)			-
39904	OTROS SERVICIOS GENERALES	145,000.00	225,000.00	370,000.00
	TOTALES	145,000.00	225,000.00	370,000.00

JUSTIFICACIÓN DE LA AMPLIACIÓN
Se solicita la ampliación automática al Presupuesto de Egresos, con fundamento al articulo 30 de los Criterios Presupuestales, el cual especifica que serán de autorización automática cuando se trate de convenios con el Gobierno Federal o Estatal, y este se trata de un convenio con el Sistema para el Desarrollo Integral de la Familia de Baja California, para la implementación del "PROGRAMA DE SALUD Y BIENESTAR COMUNITARIO", el cual trata de realizar trabajos con las comunidades para que estas sean unidas, autosuficientes y tengan economía sustentable.

AFECTA METAS :		JUSTIFICACIÓN PROGRAMÁTICA:
NO	X	No se modifican las metas, en los informes como medios de verificación se reflejaran las acciones encaminadas al correcto cumplimiento de las metas del programa 71 "Atención a Grupos Vulnerables".
SI		

SOLICITANTE	SELLO DE LA TESORERÍA MUNICIPAL
JEHU SANCHEZ REYES	

TESORERÍA MU[illegible]
PROGRAMAC[illegible] PRESUPUESTO

FOLIO	DI-SDIF-2022-01

TM-PP-AC

H. AYUNTAMIENTO DE TIJUANA
TESORERÍA MUNICIPAL

Disminución por Cabildo

Para el Presupuesto de Ingresos del Ejercicio Fiscal 2022

ENTIDAD PARAMUNICIPAL
SISTEMA PARA EL DESARROLLO INTEGRAL DE LA FAMILIA

RAMO	PROGRAMA
16	71

En cumplimiento a lo dispuesto en artículo 11 primer párrafo de la Ley de Presupuesto y Ejercicio del Gasto Público del Estado de Baja California y el artículo 46 del Reglamento Interno y de Cabildo del Ayuntamiento de Tijuana, Baja California, solicito considere la disminución de presupuesto que a continuación se describe:

Rubro/Tipo	CONCEPTO/CLASIFICACIÓN	Presupuesto Estimado/ Autorizado	Disminución	Presupuesto Modificado
110118	16 Organismos Descentralizados Paramunicipales Transferencia por subsidio	79,974,703.00	4,826,006.24	75,148,696.76
	TOTALES	79,974,703.00	4,826,006.24	75,148,696.76

JUSTIFICACIÓN DE LA DISMINUCIÓN
Se aplica disminución al subsidio municipal autorizado al Sistema para el Desarrollo Integral de la Familia derivado de remanente de ejercicio fiscal 2021.

SOLICITANTE
Jeliu Sanchez Reyes Sistema para el Desarrollo Integral de la Familia

SELLO DE LA TESORERÍA MUNICIPAL

FOLIO	AI-SDIF-2022-01

TM-PP-AC

H. AYUNTAMIENTO DE TIJUANA
TESORERÍA MUNICIPAL

Ampliación por Cabildo

Para el Presupuesto de Egresos del Ejercicio Fiscal 2022

ENTIDAD PARAMUNICIPAL
SISTEMA PARA EL DESARROLLO INTEGRAL DE LA FAMILIA

RAMO	PROGRAMA
16	71

En cumplimiento a lo dispuesto en el artículo 50 Fracción IV de la Ley de Presupuesto y Ejercicio del Gasto Público del Estado de Baja California y el artículo 07 del Reglamento Interno y de Cabildo del Ayuntamiento de Tijuana, Baja California, solicito considere la ampliación del presupuesto de egresos que a continuación se describe:

Rubro/tipo	Concepto / Clasificación	Presupuesto Estimado/ Autorizado	Ampliación	Presupuesto Modificado
26	Subsidio sector desarrollo social Transferencia por subsidio municipal	75,148,696.76	2,000,000.00	77,148,696.76
	TOTALES	75,148,696.76	2,000,000.00	77,148,696.76

JUSTIFICACIÓN DE LA AMPLIACIÓN

Se solicita el incremento por ampliación del subsidió,es primordialmente para el pago pendiente de finiquitos por motivo de cambio de administración, los cuales fueron previamente observados debido a que no se contaba con flujo de efectivo así como viabilidad presupuestal en el grupo 100 de Servicios Personales para liquidar finiquitos de 27 empleados. Asimismo, se solicita la partida 35501 Reparacion y Mantenimiento de Equipo de Transporte para lograr cubrir la demanda que se tiene en la reparacion de 9 Unidades que se encuentran fuera de servicio.

SOLICITANTE

BIANKA NAJAR SOTO

SELLO DE LA TESORERÍA MUNICIPAL

TESORERÍA MUNICIPAL
PROGRAMACIÓN Y PRESUPUESTO

FOLIO	AE-SDIF-2022-01

TM-PP-AC

H. AYUNTAMIENTO DE TIJUANA
TESORERÍA MUNICIPAL

Ampliación por Cabildo

Para el Presupuesto de Egresos del Ejercicio Fiscal 2022

ENTIDAD PARAMUNICIPAL
SISTEMA PARA EL DESARROLLO INTEGRAL DE LA FAMILIA

RAMO	PROGRAMA
16	71

En cumplimiento a lo dispuesto en el artículo 50 Fracción IV de la Ley de Presupuesto y Ejercicio del Gasto Público del Estado de Baja California y el artículo 07 del Reglamento Interno y de Cabildo del Ayuntamiento de Tijuana, Baja California, solicito considere la ampliación del presupuesto de egresos que a continuación se describe:

NO. DE PARTIDA	NÚMERO Y DESCRIPCIÓN DE RAMO Y UNIDAD EJECUTORA DE GASTO, ASÍ COMO DESCRIPCIÓN DE PARTIDA	PRESUPUESTO AUTORIZADO	AMPLIACIÓN	PRESUPUESTO MODIFICADO
	16 Organismos Descentralizados Paramunicipales			
	4.4.4.1.2.1. CONDUCCION DE LAS POLITICAS			-
11301	SUELDO TABULAR PERSONAL PERMANENTE	18,453,999.58	591,977.98	19,045,977.56
13202	PRIMA VACACIONAL	2,221,665.30	40,969.51	2,262,634.81
13203	GRATIFICACION DE FIN DE AÑO	7,451,346.06	495,975.10	7,947,321.16
13102	PRIMA DE ANTIGÜEDAD	407,922.20	772,994.33	1,180,916.53
35501	REPARACIÓN Y MANTENIMIENTO DE EQUIPO DE TRANSPORTE	740,000.00	98,083.08	838,083.08
	TOTALES	29,274,933.14	2,000,000.00	31,274,933.14

JUSTIFICACIÓN DE LA AMPLIACIÓN

Se solicita el incremento por ampliación del subsidió,es primordialmente para el pago pendiente de finiquitos por motivo de cambio de administración, los cuales fueron previamente observados debido a que no se contaba con flujo de efectivo así como viabilidad presupuestal en el grupo 100 de Servicios Personales para liquidar finiquitos de 27 empleados. Asimismo, se solicita la partida 35501 Reparacion y Mantenimiento de Equipo de Transporte para lograr cubrir la demanda que se tiene en la reparacion de 9 Unidades que se encuentran fuera de servicio.

AFECTA METAS :		JUSTIFICACIÓN PROGRAMÁTICA:
NO	X	No se modifican las metas
SI		

SOLICITANTE

BIANKA NAJAR SOTO

SELLO DE LA TESORERÍA MUNICIPAL

H. AYUNTAMIENTO CONSTITUCIONAL DE LOS ESTADOS UNIDOS MEXICANOS H. MUNICIPIO DE TIJUANA, B.C.

TESORERÍA MUNICIPAL
PROGRAMACIÓN Y PRES...

FOLIO	AAUI-SDIF-2022-03

TMPPAI

H. AYUNTAMIENTO DE TIJUANA
TESORERIA MUNICIPAL

Ampliación Automática

Para el Presupuesto de ingresos del Ejercicio Fiscal 2022

ENTIDAD PARAMUNICIPAL
SISTEMA PARA EL DESARROLLO INTEGRAL DE LA FAMILIA

RAMO	PROGRAMA
16	72

En cumplimiento a lo dispuesto en artículo 11 primer párrafo de la Ley de Presupuesto y Ejercicio del Gasto Público del Estado de Baja California y el artículo 46 del Reglamento Interno y de Cabildo del Ayuntamiento de Tijuana, Baja California, solicito considere la ampliación de presupuesto que a continuación se describe:

Rubro/Tipo	CONCEPTO/CLASIFICACIÓN	Presupuesto Estimado/ Autorizado	Ampliación	Presupuesto Modificado
110118	APORTACION SUBSIDIO MUNICIPAL APORTACION AL SUBSIDIO MUNICIPAL	77,393,076.59	570,796.97	77,963,873.56
	TOTALES	77,393,076.59	570,796.97	77,963,873.56

JUSTIFICACIÓN DE LA AMPLIACIÓN

Se solicita la ampliacion Atomatica de conformidad al articulo 30 de los Criterios Presupuestales en el que contemplan "Autorizaciones previas de H. Cabildo". En relacion al articulo 60 del Reglamento de Transito y control Vehicular del Municipio de Tijuana, Baja California y el convenio de colaboracion con el ayuntamiento de Tijuana, Baja California, Firmado el 01 de agosto del 2022, que establece que las aportaciones de los ingresos recaudados por el pago de infracciones por violaciones al Art. 60 antes mencionado, se debera administrar y ejercer por el SDIF Municipal, en beneficio de las personas vulnerables. En las cuales los meses de enero a agosto son en base a lo que Tesoreria Municipal nos hace conocimiento y los restantes meses son una proyeccion conservadora de lo que se recaudara, recursos que no se ejerceran hasta que hayan sido ministrados por la Tesoreria.

SOLICITANTE
JEHU SANCHEZ REYES ENCARGADO DE DESPACHO

SELLO DE LA TESORERIA MUNICIPAL
TESORERÍA MUNICIPAL PROGRAMACIÓN Y PRESUPUESTO

FOLIO	AAUE-SDIF-2022-03

TM-PP-AC

H. AYUNTAMIENTO DE TIJUANA
TESORERÍA MUNICIPAL
Ampliación Automática
Para el Presupuesto de Egresos del Ejercicio Fiscal 2022

ENTIDAD PARAMUNICIPAL
SISTEMA PARA EL DESARROLLO INTEGRAL DE LA FAMILIA

RAMO	PROGRAMA
16	72

En cumplimiento a lo dispuesto en el artículo 50 Fracción IV de la Ley de Presupuesto y Ejercicio del Gasto Público del Estado de Baja California y el artículo 07 del Reglamento Interno y de Cabildo del Ayuntamiento de Tijuana, Baja California, solicito considere la ampliación del presupuesto de egresos que a continuación se describe:

NO. DE PARTIDA	NUMERO Y DESCRIPCION DE RAMO Y UNIDAD EJECUTORA DE GASTO, ASÍ COMO DESCRIPCIÓN DE PARTIDA	PRESUPUESTO AUTORIZADO	AMPLIACIÓN	PRESUPUESTO MODIFICADO
	4.4.4.1.6.1. Atención a la Comunidad			
44101	Ayudas sociales a personas	1,853,724.70	570,796.97	2,424,521.67
	TOTALES	1,853,724.70	570,796.97	2,424,521.67

JUSTIFICACIÓN DE LA AMPLIACIÓN

Se solicita la ampliacion Atomatica de conformidad al articulo 30 de los Criterios Presupuestales en el que contemplan "Autorizaciones previas de H. Cabildo". En relación al articulo 60 del Reglamento de Transito y control Vehicular del Municipio de Tijuana, Baja California y el convenio de colaboración con el H. XXIV Ayuntamiento de Tijuana, Baja California, Firmado el 01 de agosto del 2022, que establece que las aportaciones de los ingresos recaudados por el pago de infracciones por violaciones al Art. 60 antes mencionado, se deberá administrar y ejercer por el SDIF Municipal, en beneficio de las personas vulnerables. En las cuales los meses de enero a agosto son en base a lo que Tesoreria Municipal nos hace conocimiento y los restantes meses son una proyeccion conservadora de lo que se recaudara, recursos que no se ejerceran hasta que hayan sido ministrados por la Tesoreria.

AFECTA METAS :		JUSTIFICACIÓN:
NO	X	No se modifican las metas, en los informes establecidos se reflejaran las acciones encaminadas al correcto cumplimiento de las metas del programa 71 "Atencion a Grupos Vulnerables".
SI		

DIRECTOR

JEHU SANCHEZ REYES
ENCARGADO DE DESPACHO

SELLO DE LA TESORERÍA MUNICIPAL

TESORERÍA MUNICIPAL
PROGRAMAC. Y PRESUPUESTO

FOLIO	AAUI-SDIF-2022-02

TMPPAI

H. AYUNTAMIENTO DE TIJUANA
TESORERIA MUNICIPAL

Ampliación Automática

Para el Presupuesto de Ingresos del Ejercicio Fiscal 2022

ENTIDAD PARAMUNICIPAL
SISTEMA PARA EL DESARROLLO INTEGRAL DE LA FAMILIA

RAMO	PROGRAMA
16	72

En cumplimiento a lo dispuesto en artículo 11 primer párrafo de la Ley de Presupuesto y Ejercicio del Gasto Público del Estado de Baja California y el artículo 46 del Reglamento Interno y de Cabildo del Ayuntamiento de Tijuana, Baja California, solicito considere la ampliación de presupuesto que a continuación se describe:

Rubro/Tipo	CONCEPTO/CLASIFICACIÓN	Presupuesto Estimado/ Autorizado	Ampliación	Presupuesto Modificado
110118	APORTACION SUBSIDIO MUNICIPAL APORTACION AL SUBSIDIO MUNICIPAL	77,148,696.76	244,379.83	77,393,076.59
	TOTALES	77,148,696.76	244,379.83	77,393,076.59

JUSTIFICACIÓN DE LA AMPLIACIÓN

Se solicita la ampliacion Atomatica de conformidad al articulo 30 de los Criterios Presupuestales en el que contemplan "Autorizaciones previas de H. Cabildo". En relacion a la Ley de Ingresos del Municipio de Tijuana B.C., ejercicio fiscal 2022 Titulo Septimo, Disposiciones Generales, Capitulo Unico, Transitorios, Art. Septimo, donde establece que el 20% del cobro anual de las horas extras que ingresan al Ayuntamiento, se debera administrar y ejercer por el SDIF Municipal, en beneficio de las personas con discapacidad según Art. 19 del Reglamento sobre los Derechos de Personas con Discapacidad del Municipio de Tijuana B.C. En las cuales los meses de enero a agosto son en base a lo que Tesoreria Municipal nos hace conocimiento y los restantes meses son una proyeccion conservadora de lo que se recaudara, recursos que no se ejerceran hasta que hayan sido ministrados por la Tesoreria.

SOLICITANTE

JEHU SANCHEZ REYES
ENCARGADO DE DESPACHO

SELLO DE LA TESORERIA MUNICIPAL

TESORERÍA MUNICIPAL
PROGRAMACIÓN Y PRESUPUESTO

FOLIO	AAUE-SDIF-2022-02

TM-PP-AC

H. AYUNTAMIENTO DE TIJUANA
TESORERÍA MUNICIPAL

Ampliación Automática

Para el Presupuesto de Egresos del Ejercicio Fiscal 2022

ENTIDAD PARAMUNICIPAL
SISTEMA PARA EL DESARROLLO INTEGRAL DE LA FAMILIA

RAMO	PROGRAMA
16	72

En cumplimiento a lo dispuesto en el artículo 50 Fracción IV de la Ley de Presupuesto y Ejercicio del Gasto Público del Estado de Baja California y el artículo 07 del Reglamento Interno y de Cabildo del Ayuntamiento de Tijuana, Baja California, solicito considere la ampliación del presupuesto de egresos que a continuación se describe:

NO. DE PARTIDA	NUMERO Y DESCRIPCIÓN DE RAMO Y UNIDAD EJECUTORA DE GASTO, ASÍ COMO DESCRIPCIÓN DE PARTIDA	PRESUPUESTO AUTORIZADO	AMPLIACIÓN	PRESUPUESTO MODIFICADO
	4.4.4.1.6.1. Atención a la Comunidad			
44101	Ayudas sociales a personas	1,609,344.87	244,379.83	1,853,724.70
	TOTALES	1,609,344.87	244,379.83	1,853,724.70

JUSTIFICACIÓN DE LA AMPLIACIÓN

Se solicita la ampliacion Atomatica de conformidad al articulo 30 de los Criterios Presupuestales en el que contemplan "Autorizaciones previas de H. Cabildo". En relacion a la Ley de Ingresos del Municipio de Tijuana B.C., ejercicio fiscal 2022 Titulo Septimo, Disposiciones Generales, Capitulo Unico, Transitorios, Art. Septimo, donde establece que el 20% del cobro anual de las horas extras que ingresan al Ayuntamiento, se debera administrar y ejercer por el SDIF Municipal, en beneficio de las personas con discapacidad según Art. 19 del Reglamento sobre los Derechos de Personas con Discapacidad del Municipio de Tijuana B.C. En las cuales los meses de enero a agosto son en base a lo que Tesoreria Municipal nos hace conocimiento y los restantes meses son una proyeccion conservadora de lo que se recaudara, recursos que no se ejerceran hasta que hayan sido ministrados por la Tesoreria.

AFECTA METAS :		JUSTIFICACIÓN:
NO	X	No se modifican las metas, en los informes establecidos se reflejaran las acciones encaminadas al conrrecto cumplimiento de las metas del programa 71 "Atencion a Grupos Vulnerables".
SI		

DIRECTOR

JEHU SANCHEZ REYES
ENCARGADO DE DESPACHO

SELLO DE LA TESORERÍA MUNICIPAL

TESORERÍA MUNICIPAL
PROGRAMA Y PRESUPUESTO

FOLIO	ATP-SDIF-2022-02

H. AYUNTAMIENTO DE TIJUANA
TESORERÍA MUNICIPAL

Transferencia Automática

Para el Presupuesto de Egresos del Ejercicio Fiscal 2022

ENTIDAD PARAMUNICIPAL
SISTEMA PARA EL DESARROLLO INTEGRAL DE LA FAMILIA

RAMO	PROGRAMA
16	71

En cumplimiento a lo dispuesto en el artículo 50 Fracción IV de la Ley de Presupuesto y Ejercicio del Gasto Público del Estado de Baja California y el artículo 07 del Reglamento Interno y de Cabildo del Ayuntamiento de Tijuana, Baja California, solicito se considere presentar el aviso correspondiente a la ampliación automática del presupuesto de egresos que a continuación se describe:

NO. DE PARTIDA	NÚMERO Y DESCRIPCIÓN DE RAMO Y UNIDAD EJECUTORA DE GASTO, ASÍ COMO DESCRIPCIÓN DE PARTIDA	PRESUPUESTO AUTORIZADO	TRANSFERENCIA		PRESUPUESTO MODIFICADO
			AMPLIACIÓN	DISMINUCIÓN	
	16. ORGANISMOS DESCENTRALIZADOS PARAMUNICIPALES U.E.G 067 SDIF-SO-COORDINACIÓN DE ATENCIÓN A LA COMUNIDAD (4.4.4.1.6.1)				
39904	OTROS SERVICIOS GENERALES	370,000.00	18,300.00		388,300.00
	16. ORGANISMOS DESCENTRALIZADOS PARAMUNICIPALES U.E.G 067 SDIF-SA-CONDUCCIÓN A LAS POLITICAS PÚBLICAS (4.4:4.1.2.1)				
39801	IMPUESTOS SOBRE REMUNERACIONES AL TRABAJO	950,000.00	4,500.00		954,500.00
39904	OTROS SERVICIOS GENERALES	5,100,000.00	54,500.00		5,154,500.00
	16. ORGANISMOS DESCENTRALIZADOS PARAMUNICIPALES U.E.G 067 SDIF-SO-ATENCION A LA NIÑEZ (4.4.4.1.3.1)				
22015	AGUA Y HIELO PARA CONSUMO HUMANO	30,000.00	14,250.00		44,250.00
26101	COMBUSTIBLES	50,000.00	4,500.00		54,500.00
	16. ORGANISMOS DESCENTRALIZADOS PARAMUNICIPALES U.E.G 067 SDIF-SO-COORDINACIÓN DE ATENCIÓN A LA COMUNIDAD (4.4.4.1.6.1)				
33602	SERVICIOS DE IMPRESIÓN	20,000.00		3,000.00	17,000.00
35101	CONST. Y MTO MENOR DE EFIFICIOS Y LOCALES	50,000.00		7,500.00	42,500.00
35201	INSTALACION, REPARACION Y MANTENIMIENTO DE MOBILIARIO Y EQUIPO DE	2,000.00		300.00	1,700.00
35501	REPARACIÓN Y MANTENIMIENTO DE EQUIPO DE TRANSPORTE	50,000.00		7,500.00	42,500.00
	16. ORGANISMOS DESCENTRALIZADOS PARAMUNICIPALES U.E.G 067 SDIF-SA-CONDUCCIÓN A LAS POLITICAS PÚBLICAS (4.4:4.1.2.1)				
33101	SERVICIOS LEGALES Y ASESORIAS EN MATERIA JURIDICA	30,000.00		4,500.00	25,500.00
31401	SERVICIO TELEFÓNICO TRADICIONAL	330,000.00		30,000.00	300,000.00
33602	SERVICIOS DE IMPRESIÓN	190,000.00		20,000.00	170,000.00
35301	INSTALACION, REPARACION Y MANTENIMIENTO TECNOLOGIAS DE LA	30,000.00		4,500.00	25,500.00
	16. ORGANISMOS DESCENTRALIZADOS PARAMUNICIPALES U.E.G 067 SDIF-SO-ATENCION A LA NIÑEZ (4.4.4.1.3.1)				
24201	CEMENTO Y PRODUCTOS DE CONCRETO	20,000.00		3,000.00	17,000.00
24601	MATERIAL ELÉCTRICO	20,000.00		3,000.00	17,000.00
24901	OTROS MATERIALES Y ARTICULOS DE CONSTRUCCIÓN	40,000.00		6,000.00	34,000.00
25401	MATERIALES, ACCESORIOS Y SUMINISTROS MÉDICOS	15,000.00		2,250.00	12,750.00
29201	REFACCIONES Y ACCESORIOS MENORES DE EDIFICIOS	30,000.00		4,500.00	25,500.00
	TOTALES	7,327,000.00	96,050.00	96,050.00	7,327,000.00

JUSTIFICACIÓN DE LA AMPLIACIÓN

Se solicita la ampliacion Automatica en cumplimiento a lo dispuesto en el articulo 50 Fracción IV de la Ley de Presupuesto y Ejercicio del Gasto Público del Estado de Baja California y en conformidad al articulo 31 de los Criterios Presupuestales; a las partidas presupuestales 39904 Otros servicios generales, para realizar los pagos correspondientes de octubre a diciembre de los psicólogos que dan atenciones a la población en condición de vulnerabilidad, así como la partida 39801 Impuestos sobre remuneraciones al trabajo, para cubrir el pago de impuestos estatales del 1.80 derivado a el aumento por finiquitos que no se tenían presupuestados, ya que corresponde a un gasto extraordinario para el ejercicio fiscal, partida 39904 Otros servicios generales, para pago de servicios médicos para el personal de confianza de la Entidad así como sus derechohabientes, ya que en este año se han tenido por concepto de gastos farmaceuticos, laboratorios, especialistas y servivios hospitalarios a personal de confianza y derechohabientes en el que se ha absorbido gran parte del presupuesto destinado a servicios medicos, así como la partida 22015 agua y hielo para consumo humano, para cubrir el consumo de agua bebible para los niños que se encuentran en los centros de desarrollo infantil los cuales se han estado aperturando paulatinamente, y por ultimo la partida 26101 Combustibles, debido que al mes en el que nos encontramos del presente año fiscal el presupuesto se ha disminuido considerablemente y para cerrar el año se tiene prevista esta ampliacion. Así como tambien se solicita la disminucion de las partidas presupuestales debido a que las partidas de atención de la comunidad, ya que no han tenido la necesidad de requerir gasto por las partidas afectadas por lo que proyectamos que se puede distribuir el presupuesto en el mismo grupo y así cubrir los pagos de psicologos que dan atencion a la comunidad de octubre a diciembre; en el grupo de servicios personales se ha tenido un ahorro derivado a las plazas vacantes que no han sido utilizadas durante el ejercicio, lo que nos permite redistribuir dicho presupuesto en partidas en las que se requiere, dicha disminución es derivada de la proyección de nómina realizada por la entidad para cubrir los pagos de octubre a diciembre; en las partidas de la unidad administrativa atención a la niñez no se generado gasto de las partidas presupuestales afectadas por lo que proyectamos que se puede distribuir el presupuesto en las partidas necesarias del mismo grupo y así cubrir los gastos extraordinarios de octubre a diciembre en el ejercicio fiscal, para agua de consumo para las estancias infantiles y combustible para que el personal continue con sus labores y no se encuentren afectados.

AFECTA METAS:		JUSTIFICACIÓN:
NO	X	No se modifican las metas, en los Informes establecidos se reflejaran las acciones encaminadas al correcto cumplimiento de la Unidad del Programa "Atencion a Grupos Vulnerables".
SI		

SOLICITANTE

JEHU SANCHEZ REYES
ENCARGADO DE DESPACHO

SELLO DE LA TESORERÍA MUNICIPAL

TESORERÍA MUNICIPAL
PROGRAMACIÓN Y PRESUPUESTO

FOLIO	ATP-SDIF-2022-01

H. AYUNTAMIENTO DE TIJUANA
TESORERÍA MUNICIPAL

Transferencia Automática

Para el Presupuesto de Egresos del Ejercicio Fiscal 2022

ENTIDAD PARAMUNICIPAL
SISTEMA PARA EL DESARROLLO INTEGRAL DE LA FAMILIA

RAMO	PROGRAMA
16	71

En cumplimiento a lo dispuesto en el artículo 50 Fracción IV de la Ley de Presupuesto y Ejercicio del Gasto Público del Estado de Baja California y el artículo 07 del Reglamento Interno y de Cabildo del Ayuntamiento de Tijuana, Baja California, solicito se considere presentar el aviso correspondiente a la ampliación automática del presupuesto de egresos que a continuación se describe:

NO. DE PARTIDA	NÚMERO Y DESCRIPCIÓN DE RAMO Y UNIDAD EJECUTORA DE GASTO, ASÍ COMO DESCRIPCIÓN DE PARTIDA	PRESUPUESTO AUTORIZADO	TRANSFERENCIA		PRESUPUESTO MODIFICADO
			AMPLIACIÓN	DISMINUCION	
	16. ORGANISMOS DESCENTRALIZADOS PARAMUNICIPALES U.E.G 067 SDIF-SA - CONDUCCIÓN A LAS POLITICAS PÚBLICAS (4.4.4.1.2.1)				
13102	PRIMA DE ANTIGÜEDAD	407,922.20		60,000.00	347,922.20
13202	PRIMA VACACIONAL	2,221,665.30		100,000.00	2,121,665.30
13203	GRATIFICACIÓN DE FIN DE AÑO	2,431,360.06		200,000.00	2,231,360.06
13401	COMPENSACIONES	2,689,820.66		324,088.80	2,365,731.86
15201	INDEMNIZACIONES	200,000.00		130,000.00	70,000.00
	16. ORGANISMOS DESCENTRALIZADOS PARAMUNICIPALES U.E.G 067 SDIF-SA - CONDUCCIÓN A LAS POLITICAS PÚBLICAS (4.4.4.1.2.1)				
11301	SUELDO TABULAR PERSONAL PERMANENTE	5,525,792.57	477,684.59		6,003,477.16
14101	APORTACIONES PATRONALES DE SERVICO MÉDICO	3,506,000.00	336,404.21		3,842,404.21
	TOTALES	16,982,560.79	814,088.80	814,088.80	16,982,560.79

JUSTIFICACIÓN DE LA AMPLIACIÓN

Se solicita la ampliacion Automatica en cumplimiento a lo dispuesto en el artículo 50 Fracción IV de la Ley de Presupuesto y Ejercicio del Gasto Público del Estado de Baja California y en conformidad al artículo 38 de los Criterios Presupuestales; a la unidad administrativa 444121 y sus partidas presupuestales 11301 Sueldos tabular personal permanente y 14101 Aportadones patronales de servicios medicos, para poder cubrir el pago de finiquitos de personal que no se tenian considerados en el presupuesto inicial, asi como el pago de Isssteda# del personal de base, la utilizacion del recurso para la disminucion se da por ahorro de plazas de personal de confianza que se mantuvieron en los meses de junio a septiembre.

AFECTA METAS :		JUSTIFICACIÓN:
NO	X	No se modifican las metas, en los informes establecidos se reflejaran las acciones encaminadas al correcto cumplimiento de las metas del programa 71 "Atencion a Grupos Vulnerables".
SI		

SOLICITANTE

JEHU SANCHEZ REYES
ENCARGADO DE DESPACHO

SELLO DE LA TESORERÍA MUNICIPAL

TESORERÍA MUNICIPAL
PROGRAMACIÓN Y PRESUPUESTO

FOLIO	AE-SDIF-2022-02

TM-PP-AC

H. AYUNTAMIENTO DE TIJUANA
TESORERÍA MUNICIPAL

Ampliación por Cabildo

Para el Presupuesto de Egresos del Ejercicio Fiscal 2022

ENTIDAD PARAMUNICIPAL
SISTEMA PARA EL DESARROLLO INTEGRAL DE LA FAMILIA

RAMO	PROGRAMA
16	71

En cumplimiento a lo dispuesto en el artículo 50 Fracción IV de la Ley de Presupuesto y Ejercicio del Gasto Público del Estado de Baja California y el artículo 07 del Reglamento Interno y de Cabildo del Ayuntamiento de Tijuana, Baja California, solicito considere la ampliación del presupuesto de egresos que a continuación se describe:

NO. DE PARTIDA	NÚMERO Y DESCRIPCIÓN DE RAMO Y UNIDAD EJECUTORA DE GASTO, ASÍ COMO DESCRIPCIÓN DE PARTIDA	PRESUPUESTO AUTORIZADO	AMPLIACIÓN	PRESUPUESTO MODIFICADO
	16. ORGANISMOS DESCENTRALIZADOS PARAMUNICIPALES U.E.G 067 SDIF-SA - CONDUCCIÓN A LAS POLITICAS PÚBLICAS (4.4.4.1.2.1)			
39904	OTROS SERVICIOS GENERALES	5,154,500.00	2,627,790.00	**7,782,290.00**
39801	IMPUESTOS SOBRE REMUNERACIONES AL TRABAJO	954,500.00	91,000.00	**1,045,500.00**
	16. ORGANISMOS DESCENTRALIZADOS PARAMUNICIPALES U.E.G 067 SDIF-SO ATENCION A GRUPOS VULNERABLES (4.4.4.1.4.1)			
35101	CONT. Y MNTO MENOR DE EDIFICIOS LOCALES	40,000.00	275,000.00	**315,000.00**
	16. ORGANISMOS DESCENTRALIZADOS PARAMUNICIPALES U.E.G 067 SDIF-SO-COORDINACIÓN DE ATENCIÓN A LA COMUNIDAD (4.4.4.1.6.1)			
39904	OTROS SERVICIOS GENERALES	388,300.00	100,000.00	**488,300.00**
12101	HONORARIOS ASIMILABLES A SALARIOS	1,270,741.81	615,015.00	**1,885,756.81**
	TOTALES	**7,808,041.81**	**3,708,805.00**	**11,516,846.81**

JUSTIFICACIÓN DE LA AMPLIACIÓN

Se solicita la ampliación automática en cumplimiento a lo dispuesto en el artículo 50 Fracción IV de la Ley de Presupuestos, a las partidas presupuestales 39904 otros servicios generales, para realizar pagos correspondientes de servicios médicos para el personal de confianza de la Entidad así como sus derechohabientes, ya que en este año se han tenido gastos extraordinarios arriba de lo que se tiene estimado mes con mes para el gasto y esto ha absorbido gran parte del presupuesto destinado a servicios médicos, así mismo, la ampliación a la partida 39801 Impuestos sobre remuneraciones al trabajo, para cubrir el pago de Impuestos estatales de 1.80 derivado a el aumento por finiquitos que no se tienen presupuestados, que corresponde a un gasto extraordinario para el ejercicio fiscal, también la ampliación a la partida 12101 honorarios asimilables a salarios con la unidad administrativa 444161 atención a la comunidad, para el pago de talleristas de octubre a diciembre, los cuales imparten clases en los centros comunitarios en beneficio a la comunidad vulnerable y por último la ampliación a la partida 35101 ya que se tiene un contrato de donación para las reparaciones de la Casa del Abuelo por parte de Hyundai.

AFECTA METAS :		JUSTIFICACIÓN:
NO	X	No se modifican las metas, en los informes establecidos se reflejaran las acciones encaminadas al conrrecto cumplimiento de las metas del programa 71 "Atencion a Grupos Vulnerables".
SI		

SOLICITANTE	SELLO DE LA TESORERÍA MUNICIPAL
JEHU SANCHEZ REYES ENCARGADO DE DESPACHO	

TESORERÍA MUNICIPAL
PROGRAMA Y PRESUPUESTO

FOLIO	DE-SDIF-2022-01

TM-PP-AC

H. AYUNTAMIENTO DE TIJUANA
TESORERÍA MUNICIPAL

Disminución por Cabildo

Para el Presupuesto de Egresos del Ejercicio Fiscal 2022

PARAMUNICIPAL
SISTEMA PARA EL DESARROLLO INTEGRAL DE LA FAMILIA

RAMO	PROGRAMA
16	71

En cumplimiento a lo dispuesto en el artículo 50 Fracción IV de la Ley de Presupuesto y Ejercicio del Gasto Público del Estado de Baja California y el artículo 07 del Reglamento Interno y de Cabildo del Ayuntamiento de Tijuana, Baja California, solicito considere la disminución del presupuesto de egresos que a continuación se describe:

NO. DE PARTIDA	NÚMERO Y DESCRIPCIÓN DE RAMO Y UNIDAD EJECUTORA DE GASTO, ASÍ COMO DESCRIPCIÓN DE PARTIDA	PRESUPUESTO AUTORIZADO	DISMINUCIÓN	PRESUPUESTO MODIFICADO
	16. ORGANISMOS DESCENTRALIZADOS PARAMUNICIPALES U.E.G 067 SDIF-SA - CONDUCCIÓN A LAS POLITICAS PÚBLICAS (4.4.4.1.2.1)			
21101	MATERIALES, UTILES Y EQUIPOS MENORES DE OFICINA	236,000.00	30,000.00	206,000.00
21103	OTROS EQUIPOS MENORES DIVERSOS	45,000.00	32,000.00	13,000.00
21401	MATERIALES, UTILES Y EQ. MENORES DE TECNOLOGIA	27,000.00	15,000.00	12,000.00
21601	MATERIAL DE LIMPIEZA	250,000.00	130,000.00	120,000.00
34501	SEGUROS PATRIMONIALES	400,000.00	300,000.00	100,000.00
24101	PRODUCTOS MINERALES NO METALICOS	25,000.00	22,000.00	3,000.00
24201	CEMENTO Y PRODUCTOS DE CONCRETO	30,000.00	25,000.00	5,000.00
24301	CAL, YESO Y PRODUCTOS DE YESO	45,000.00	40,000.00	5,000.00
24401	MADERA Y PRODUCTOS DE MADERA	25,000.00	10,000.00	15,000.00
24701	ARTICULOS METALICOS PARA CONSTRUCCION	30,000.00	25,000.00	5,000.00
25401	MATERIALES, ACCESORIOS Y SUMINISTROS MEDICOS	80,000.00	70,000.00	10,000.00
25601	FIBRAS SINTETICAS, HULES PLASTICOS Y DERIVADOS	25,000.00	10,000.00	15,000.00
27201	ROPA DE PROTECCION PERSONAL	50,000.00	45,000.00	5,000.00
29401	REFACCIONES Y ACCESORIOS DE EQUIPO DE COMPUTO Y TECNOLOGIAS DE LA	30,000.00	15,000.00	15,000.00
29601	REFACCIONES Y ACCESORIOS DE EQUIPO DE TRANSPORTE	200,000.00	50,000.00	150,000.00
29806	REFACCIONES Y ACCESORIOS DE EQUIPOS DE GENERACION ELECTRICA Y	30,000.00	22,000.00	8,000.00
29808	REFACCIONES Y ACCESORIOS MENORES DE OTROS EQUIPOS	15,000.00	10,000.00	5,000.00
32901	OTROS ARRENDAMIENTOS	60,000.00	30,000.00	30,000.00
29101	HERRAMIENTAS MENORES	15,000.00	10,000.00	5,000.00
33401	SERVICIOS DE CAPACITACION	50,000.00	45,000.00	5,000.00
37101	PASAJES AEREOS	15,000.00	12,000.00	3,000.00
37903	HOSPEDAJE Y PASAJES DE INVITADOS	15,000.00	14,000.00	1,000.00
51101	MUEBLES DE OFICINA Y ESTANTERIA	50,000.00	35,000.00	15,000.00
51501	EQUIPO DE COMPUTO Y TECNOLOGIAS DE LA INFORMACION	100,000.00	70,000.00	30,000.00
32601	ARRENDAMIENTO DE MAQUINARIA Y HERRAMIENTA	10,000.00	8,000.00	2,000.00
34102	AVALUOS NO RELACIONADOS CON LA EJECUCION DE OBRA	20,000.00	15,000.00	5,000.00
34601	ALMACENAJE, ENVASE Y EMBALAGE	10,000.00	5,000.00	5,000.00
34701	FLETES MANIOBRAS	5,000.00	3,000.00	2,000.00
34702	SERVICIO DE REMOLQUE	5,000.00	3,000.00	2,000.00
35201	INSTALACION, REPARACION Y MANTENIMIENTO DE MOBILIARIO Y EQUIPO DE	4,000.00	2,000.00	2,000.00
35708	INSTALACION, REPARACION Y MANTENIMIENTO DE OTROS EQUIPOS	25,000.00	20,000.00	5,000.00
39101	SERVICIOS FUNERARIOS Y DE CEMENTERIOS	20,000.00	15,000.00	5,000.00
39201	IMPUESTOS Y DERECHOS	10,000.00	5,000.00	5,000.00
39301	IMPUESTOS Y DERECHOS DE IMPORTACION	30,000.00	15,000.00	15,000.00
12101	HONORARIOS ASIMILABLES A SALARIOS	2,000,000.00	180,000.00	1,820,000.00
35501	REPARACION Y MANTENIMIENTO DE EQUIPO DE TRANSPORTE	400,000.00	188,290.00	211,710.00
38301	CONGRESOS Y CONVENCIONES	50,000.00	45,000.00	5,000.00
35801	SERVICIOS DE LIMPIEZA	200,000.00	120,000.00	80,000.00
35802	SERVICIO DE LAVANDERIA	3,000.00	1,500.00	1,500.00
38201	GASTOS DE ORDEN SOCIAL Y CULTURAL	25,000.00	22,000.00	3,000.00
	SUBTOTAL	4,665,000.00	1,714,790.00	2,950,210.00

	16. ORGANISMOS DESCENTRALIZADOS PARAMUNICIPALES U.E.G 067 SDIF PATRONATO (4.4.4.1.5.1)			
12101	HONORARIOS ASIMILABLES A SALARIOS	100,000.00	28,000.00	72,000.00
	16. ORGANISMOS DESCENTRALIZADOS PARAMUNICIPALES U.E.G 067 SDIF-SO ATENCION A GRUPOS VULNERABLES (4.4.4.1.4.1)			
12101	HONORARIOS ASIMILABLES A SALARIOS	1,200,000.00	117,000.00	1,083,000.00
21601	MATERIAL DE LIMPIEZA	33,000.00	30,000.00	3,000.00
29401	OTROS MATERIALES Y ARTICULOS DE CONSTRUCCION	35,000.00	33,000.00	2,000.00
31201	GAS BUTANO Y PROPANO PARA LA PREPARACION	30,000.00	25,000.00	5,000.00
35501	REPARACION Y MANTENIMIENTO DE EQUIPO DE TRANSPORTE	170,000.00	150,000.00	20,000.00
22103	ALIMENTACIÓN DE PERSONAS EN GUARDERIAS Y ALBERGUES	200,000.00	190,000.00	10,000.00
	16. ORGANISMOS DESCENTRALIZADOS PARAMUNICIPALES U.E.G 067 SDIF-SO ATENCION A LA FAMILIA (4.4.4.1.1.1)			
12101	HONORARIOS ASIMILABLES A SALARIOS	1,100,000.00	220,000.00	880,000.00
21601	MATERIAL DE LIMPIEZA	34,000.00	32,000.00	2,000.00
24901	OTROS MATERIALES Y ARTICULOS DE CONSTRUCCION	36,000.00	15,000.00	21,000.00
35101	CONT. Y MNTO MENOR DE EDIFICIOS LOCALES	30,000.00	25,000.00	5,000.00
	16. ORGANISMOS DESCENTRALIZADOS PARAMUNICIPALES U.E.G 067 SDIF-SO ATENCION A LA NIÑEZ (4.4.4.1.3.1)			
12101	HONORARIOS ASIMILABLES A SALARIOS	4,627,101.41	70,015.00	4,557,086.41
35101	CONT. Y MNTO MENOR DE EDIFICIOS LOCALES	650,000.00	640,000.00	10,000.00
29601	REFACCIONES Y ACCESORIOS DE EQUIPO DE TRANSPORTE	50,000.00	32,000.00	18,000.00
35501	REPARACION Y MANTENIMIENTO DE EQUIPO DE TRANSPORTE	80,000.00	70,000.00	10,000.00
51901	OTROS MOBILIARIOS Y EQUIPOS DE ADMINISTRACION	50,000.00	40,000.00	10,000.00
	16. ORGANISMOS DESCENTRALIZADOS PARAMUNICIPALES U.E.G 067 SDIF-SO-COORDINACIÓN DE ATENCIÓN A LA COMUNIDAD (4.4.4.1.6.1)			
56901	OTROS EQUIPOS	200,000.00	100,000.00	100,000.00
21101	MATERIALES, UTILES Y EQUIPOS MENORES DE OFICINA	40,000.00	35,000.00	5,000.00
21601	MATERIAL DE LIMPIEZA	30,000.00	20,000.00	10,000.00
24601	MATERIAL ELECTRICO	14,000.00	12,000.00	2,000.00
24901	OTROS MATERIALES Y ARTICULOS DE CONSTRUCCION	40,000.00	38,000.00	2,000.00
29601	REFACCIONES Y ACCESORIOS DE EQUIPO DE TRANSPORTE	20,000.00	12,000.00	8,000.00
35101	CONT. Y MNTO MENOR DE EDIFICIOS LOCALES	50,000.00	30,000.00	20,000.00
35501	REPARACION Y MANTENIMIENTO DE EQUIPO DE TRANSPORTE	50,000.00	30,000.00	20,000.00
	TOTALES	**13,534,101.41**	**3,708,805.00**	**9,825,296.41**

JUSTIFICACIÓN DE LA DISMINUCIÓN

se solicita la disminución de las siguientes unidades administrativas, 444121, 444151, 444141, 444131 y 444161 y sus diferentes partidas presupuestales, ya que no han tenido la necesidad de requerir gasto por las partidas afectadas por lo que proyectamos que se puede distribuir el presupuesto en los diferentes grupos y así cubrir los pagos a servicios médicos que se excedió en su pagos por diferentes casos que se presentaron con alguno de los empleados atendidos y debido a esto el presupuesto se vio afectado, así como también los pagos de octubre a diciembre de psicólogos que dan consultas a la comunidad vulnerable, así mismo se podría ampliar la partida para el pago del impuesto 1.80 ya que hubo aumento por finiquitos que no se tienen presupuestados, esto corresponde a un gasto extraordinario para el ejercicio fiscal, así mismo la ampliación a de la partida de honorarios para el pago de talleristas de octubre a diciembre los cuales imparten clases en los centros comunitarios en beneficio a la comunidad vulnerable. dejando en claro que al hacer estas modificaciones no traerá consecuencias para la operatividad de octubre a diciembre 2022 de la entidad SDIF.

AFECTA METAS :		JUSTIFICACIÓN:
NO	X	No se modifican las metas, en los informes establecidos se reflejaran las acciones encaminadas al conrrecto cumplimiento de las metas del programa 71 "Atencion a Grupos Vulnerables".
SI		

SOLICITANTE

JEHU SANCHEZ REYES
ENCARGADO DE DESPACHO

SECRETARÍA DE LA TESORERÍA MUNICIPAL

TESORERÍA MUNICIPAL
PROGRAMACIÓN Y PRESUPUESTO

FOLIO	AI-SDIF-2022-02

TMPPAI

H. AYUNTAMIENTO DE TIJUANA
TESORERIA MUNICIPAL
AMPLIACIÓN
Para el Presupuesto de Ingresos del Ejercicio Fiscal 2022

ENTIDAD PARAMUNICIPAL
SISTEMA PARA EL DESARROLLO INTEGRAL DE LA FAMILIA

RAMO	PROGRAMA
16	71

En cumplimiento a lo dispuesto en artículo 50 Fraccion IV de la Ley de Presupuesto y Ejercicio del Gasto Público del Estado de Baja California y el artículo 46 del Reglamento Interno y de Cabildo del Ayuntamiento de Tijuana, Baja California, asi como el articulo 36,37 y 38 de los Criterios Generales Presupuestarios para la Administración Pública Municipal, solicito considere la siguiente modificacion que a continuación se describe:

Rubro/Tipo	CONCEPTO/CLASIFICACION	Presupuesto Estimado/ Autorizado	Ampliacion	Presupuesto Modificado
140218	**16. ORGANISMOS DESCENTRALIZADOS PARAMUNICIPALES INGRESO PROPIO**			
	CENTRO DE DESARROLLO COMUNITARIO	2,300,000.00	200,000.00	**2,500,000.00**
	CENTRO PROTECCION SOCIAL DE LA MUJER	276,000.00	200,000.00	**476,000.00**
	PLATICAS PREMATRIMONIALES	2,150,000.00	220,000.00	**2,370,000.00**
	CREDENCIALES Y PLACAS DE DISCAPACIDAD	1,100,000.00	50,000.00	**1,150,000.00**
	TOTALES	**5,826,000.00**	**670,000.00**	**6,496,000.00**

JUSTIFICACIÓN DE LA TRANSFERENCIA:

AMPLIACIÓN:
Se solicita la ampliación debido a que a la fecha se ha superado las metas mensuales y se ha recaudado un mayor ingreso del proyectado para el ejercicio 2022 de los rubros afectados, ya que se considera que en esos rubros ampliados se recibirá una mayor recaudación en lo que queda del ejercicio. Se menciona que el presupuesto de ingresos propios no sufre modificaciones por disminución ampliación al final de su presupuesto proyectado, por lo que se sigue cumpliendo con lo autorizado. Se condiciona la utilización de este recurso hasta que este sea recaudado.

AFECTA METAS:		JUSTIFICACION:
NO	X	No se modifican las metas, en los informes establecidos se reflejaran las acciones encaminadas al conrrecto cumplimiento de las metas del programa 71 "Atencion a Grupos Vulnerables".
SI		

SOLICITANTE

JEHU SANCHEZ REYES
ENCARGADO DE DESPACHO

SELLO DE LA TESORERIA MUNICIPAL

TESORERÍA MUNICIPAL
PROGRAMACIÓN Y PRESUPUESTO

XXIV AYUNTAMIENTO TIJUANA 2021 - 2024

SDIF Sistema para el Desarrollo Integral de la Familia

CUENTA PÚBLICA 2022

SISTEMA PARA EL DESARROLLO INTEGRAL DE LA FAMILIA DE TIJUANA

ACTOS, CONVENIOS Y CONTRATOS DE LOS QUE RESULTEN OBLIGACIONES

01 DE OCTUBRE AL 31 DE DICIEMBRE DEL 2022

CONTRATOS DE HONORARIOS ASIMILABLES A SALARIOS

No.	NOMBRE	PERIODO DE CONTRATACION: INICIO	VENCIMIENTO	CATEGORIA	PAGO MENSUAL
1	Adilene de Jesús Muñoz	03-octubre-22	31-Diciembre-22	Psicóloga	$11,000.00
2	Armando Gallardo Hernández	03-octubre-22	31-Diciembre-22	Médico	$15,000.00
3	Blanca Celia Alvares Urías	03-Octubre-22	31-Diciembre-22	Administradora	$ 8,000.00
4	Carlos Medardo Guerrero Navarro	03-octubre-22	31-Diciembre-22	Apoyo Administrativo	$ 8,300.00
5	Cecilio Mendosa Mosqueda	03-octubre-22	31-Diciembre-22	Informática	$9,500.00
5	Daniel Corral Quevedo	03-octubre-22	31-Diciembre-22	Asistente	$17,000.00
6	Eugenia Allende Lugo	03-octubre-22	31-Diciembre-22	Auxiliar	$14,000.00
7	Fabiola Guzmán Jiménez	03-octubre-22	31-Diciembre-22	Asesor Jurídico	$12,300.00
8	Gabriel Parra Pacheco	03-octubre-22	31-Diciembre-22	Intendente	$ 7,000.00
9	Gisele Ornelas Carmona	03-octubre-22	31-Diciembre-22	Fisioterapeuta	$15,200.00
10	Gloria Margarita Guerra Escobar	03-octubre-22	31-Diciembre-22	Enfermera	$11,000.00
11	Javier Andrés Arceo Verdeja	03-Octubre-22	31-Diciembre-22	Psicólogo	$10,000.00
12	Johana Torres Villa Nueva	03-octubre-22	31-Diciembre-22	Asesor y Capacitador	$15,000.00
13	Jonathan Ancira Muñoz	03-octubre-22	31-Diciembre-22	Psicólogo	$11,000.00
14	José Alberto Jiménez Mallorquín	03-octubre-22	31-Diciembre-22	Velador CENEDIS	$ 8,000.00
15	Marco Antonio Sánchez Navarro	03-octubre-22	31-Diciembre-22	Asesor	$28,000.00
16	Marcos Abimael de la Paz Ayala	03-octubre-22	31-Diciembre-22	Auxiliar Administrativo	$13,426.80
17	María Laura Hernández Astudillo	03-octubre-22	31-Diciembre-22	Psicóloga	$11,000.00
18	Martha Alejandra Pérez Flores	03-octubre-22	31-Diciembre-22	Asesor Jurídico	$11,000.00
19	Martin Marco Antonio Zamora Equihua	03-octubre-22	31-Diciembre-22	Abogado	$17,000.00
20	Miguel Mejía Díaz	03-octubre-22	31-Diciembre-22	Psicólogo Interventor	$11,000.00
21	Mónica Ojeda Rivera	03-octubre-22	31-Diciembre-22	Auxiliar Administrativo	$8,000.00

22	Norma Librada Torres Ponce	03-octubre-22	31-Diciembre-22	Psicóloga	$28,000.00
23	Pablo Bonales Hernández	03-octubre-22	31-Diciembre-22	Auxiliar Administrativo	$11,000.00
24	Rosa María Salazar García	03-octubre-22	31-Diciembre-22	Trabajadora Social	$10,000.00
25	Silvia Ruiz Alcibar	03-octubre-22	31-Diciembre-22	Recepcionista	$ 8,705.00
26	Zugey Enidt Bouquet Miranda	03-octubre-22	31-Diciembre-22	Trabajadora Social	$13,500.00

XXIV AYUNTAMIENTO TIJUANA 2021 - 2024

SDIF Sistema para el Desarrollo Integral de la Familia

CUENTA PUBLICA 2022
SISTEMA PARA EL DESARROLLO INTEGRAL DE LA FAMILIA DE TIJUANA
ACTOS, CONVENIOS Y CONTRATOS DE LOS QUE RESULTEN OBLIGACIONES
01 DE OCTUBRE AL 31 DE DICIEMBRE DEL 2022 DEL 2022
CONTRATOS DE LOS QUE RESULTEN OBLIGACIONES 2022

No.	COLABORADOR	FIRMA	VENCIMIENTO	OBJETO DEL CONTRATO	REPRESENTANTE LEGAL	DIRECCIÓN
1	LEONARDO DANEL SANZ MEDINA	05/10/2022	HASTA QUE LAS PARTES HUBIEREN SATISFECHO LAS OBLIGACIONES CONTRAIDAS.	ESTABLECER LAS BASES DE COLABORACIÓN BAJO LAS CUALES EL "SDIF TIJUANA" APOYARA AL DONANTE PARA LA REALIZACIÓN DEL EVENTO VENEFICO DENOMINADO "COLOR FEST RUN 5K"	LEONARDO DANIEL SANZ MEDINA	AV. RANCHO TIJUANA, VILLAS DE BAJA CALIFORNIA NÚMERO 18243-K, CÓDIGO POSTAL 22125
2	"SIDETRACK ENTERTAINMENT"	04/10/2022	CONCLUIRA EL DIA EN QUE EL DONATARIO OTORGUE EL COMPROBANTE DEDUCIBLE DE IMPUESTOS SOBRE LA RENTA QUE AMPARE EL IMPORTE DEL DONATIVO.	ESTABLECER LAS BASES DE COLABORACIÓN BOJO LAS CUALES EL "DONATARIO" APOYARA AL "DONANTE" PARA LA REALIZACIÓN DEL EVENTO BENÉFICO DENOMINADO "FESTIVAL IMPERIAL GNP"	LIC. ALEJANDRO GARCIA ORRACA	AV. EJÉRCITO NACIONAL 425, PISO 9 COLONIA GRANADA, MIGUEL HIDALGO, CÓDIGO POSTAL 11520, EN LA CIUDAD DE MÉXICO.
3	PRODUCTOS ELECTRICOS TIJUANA S.A. DE C.V.	31/01/2022	CONCLUIRA EL DIA EN QUE EL DONATARIO OTORGUE EL COMPROBANTE DEDUCIBLE DE IMPUESTOS SOBRE LA RENTA QUE AMPARE EL IMPORTE DEL DOBNATIVO.	SE FIJARÁN LAS CONDICIONES MEDIANTE LAS CUALES "EL DONANTE" DONARA EL IMPORTE CONSISTENTE EN MATERIAL DE FERRETERIA, ELECTRICO Y COSNTRUCCIÓN.	C.P. FRANCISCO RIVERA RODRIGUEZ	CALLE A, NÚM. 10, FRACCIONAMIENTO SANTA ELENA TIJUANA, BAJA CALIFORNIA.
4	CBTYS 237	15/11/2022	30/09/24	ESTABLECER LAS BASES DE COLABORACIÓN Y APOYO PARA EL PROGRAMA DE SERVICIO SOCIAL POR PARTE DE "CBTIS NO. 237" EL CUAL CONSISTE EN REALIZAR PROGRAMAS DE SERVICIO SOCIAL Y/O PRACTI CAS PROFESIONALES.	C. GUMERSINDO QUINTERO LÓPEZ	CAMINO A MITLA Y RUTA VICENTE GUERRERO S/N FRACC. GRA. MARIANO MATAMOROS, C.P. 22500, TIJUANA, BAJA CALIFORNIA.
5	UNIVERSIDAD AUTONOMA DE DURANGO	13/12/2022	30/09/2024	LAS PARTES MANIFIESTAN SU VOLUNTAD DE INCORPORAR EN LAS DIFERENTES UNIDADES ADMINISTRATIVAS DE "SDIF TIJUANA" A LOS ALUMNOS DE UNIVERSIDAD AUTONOMA DE DURANGO DE LAS DIVERSAS	LIC. GABRIELA DE LA SALUD TAPIA CEJA	BANOS DE AGUA CALIENTE No. 3360 VEINTE DE NOVIEMBRE TIJUANA, BAJA CALIFORNIA.

				LICENCIATURAS, PARA REALIZAR SU SERVICIO SOCIAL Y/O PRACTICAS PROFESIONALES CONFORME A SU PLAN DE ESTUDIOS.		
6	LICEO UDC, S.C.	22/11/2022	30/09/2024	LAS PARTES COLABOREN CONJUNTAMENTE EN LA CONSECUCIÓN DE SUS FINES, DETERMINANDO EL PROCEDIMIENTO ADECUADO CON LA FINALIDAD DE CONCIENTIZAR A LOS ALUMNOS CON LA COMUNIDAD, POR MEDIO DE ACTIVIDADES CONCERNIENTES CON LA RECAUDACIÓN Y APORTACIÓN DE DONATIVOS EN ESPECIE RELACIONADAS CON LA DISTRIBUCÓN DE DESPENSAS, ASI COMO ARTICULOS ENSERES PARA EL HOGAR Y LA FAMILIA INCLUYENDO JUGUETES ASI COMO ACTIVIDADES PROPIAS DE SERVICIO SOCIAL.	LIC. ANTONIO CARRILLO VILCHES	BOULRVARD FEDERICO BENITEZ No. 460, FRACCIONAMIENTO LOS ESPAÑOLES DE ESRA CIUDAD DE TIJUANA, BAJA CALIFORNIA, CON CODIGO POSTAL 22104
7	RADIAL S.A. DE C.V	24/11/2022	CONCLUIRA EL DIA EN QUE EL DONATARIO OTORGUE EL COMPROBANTE DEDUCIBLE DE IMPUESTOS SOBRE LA RENTA QUE AMPARA EL IMNPORTE DEL DONATIVO	FIJARAN LAS CONDICIONES MEDIANTE LAS CUALES EL DONANTE DONARA EL IMPORTE DE $14,000.00 M.N. CON EL PROPOSITO DE QUE EL DNATARIO APLIQUE EXCLUCIVAMENTE EN BENEFICIO DEL REFUGIO PARA VICTIMAS DE VIOLENCIA FAMILIAR DEL SISTEMA PARA EL DESARROLLO INTEGRAL DE LA FAMILIA DE TIJUANA.	C. JOSE LUIS CASARES TORRES	BLVD. SÁNCHEZ TABOADA NO. 95302, EDIFICIO COSMOPOLITAN ZONA RIO C.P. 22010 TIJUANA, B.C.
8	COPORACIÓN INTEGRAL DE BOX Y	22/11/2022	PERMANECERA VIGENTE HASTA QUE LAS PARTES	ESTABLECER LAS BASES DE COLABORACIÓN BAJO LAS	C. PEDRO IVAN RAMO HERNANDEZ	BLVD. GUSTAVO DIAZ ORDAZ NÚMERO

	ARTES MARCIALES DE B.C.		HUBIEREN SATISFECHO LAS OBLIGACIONES CONTRAIDAS EN EL MISMO, ESTO ES, HASTA QUE SE HAYA RECIBIDO DE CONFORMIDAD EL IMPORTE CORRESPONDIENTE AL DONATIVO Y EXPEDIDO COMPROBANTE RESPECTIVO	CUALES EL SDIF TIJUANA APOYARA AL DONANTE, PARA LA REALIZACIÓN DEL EVENTO BENÉFICO DENOMINADO LUCHA LIBRE ORGANIZADO POR EL DONANTE.		EXTERIOR #15731 INTERIOR 3 COLONIA PINOS AGÜERO ENTRE CALLE ULISES Y AVENIDA 32 SUR, EDIFICIO DE DOS PISOS COLOR GRIS ENFRENTE DEL SIGLO XXI, CODIGO POSTAL 22116, TIJUANA, BAJA CALIFORNIA.
9	MACAO EVENTOS, S. DE R.L. DE C.V.	02/12/2022	CONCLUIRA UNA VEZ QUE SE HAYA REALIZADO Y CONCLUIDO SATISFACTORIAMENTE EL EVENTO.	ESTABLECER LAS BASES DE COLABORACIÓN BAJO LAS CUALES APOYARA AL DONANTE, EN LA REALIACIÓN DE UN EVENTO DENOMINADO “POSADA DE SEMBRINA 2022” EN LAS INSTALACIONES DEL SALÓN EVENTOS MACAO.	G. VICTOR MANUEL PINEDO ARRIAGA	BOULEVARD COCHIMIES, NÚMERO 16210, INTERIOR 33, RIO TIJUANA 3RA ETAPA, PLAZO COMERCIAL CHINA KING, ENTRE CALLE CANADA Y CALLE PASEO DEL RIO, CÓDIGO POSTAL 22226, TIJUANA BAJA CALIFORNIA.
10	MACAO EVENTOS, S. DE R.L. DE C.V.	02/12/2022	CONCLUIRA UNA VEZ QUE SE HAYA REALIZADO Y CONCLUIDO SATISFACTORIAMENTE LAS OBLIGACIONES CONTRAIDAS.	ESTABLECER LOS TERMINOS Y CONDICIONES BAJO LAS CUALES “SDIF TIJUANA”, SE COMPROMETE UNICA Y EXCLUSIVAMENTE PARA LA GESTION DE TRAMITES MUNISIPALES DEL EVENTO DENOMINADO "NICHO HINOJOSA”	G. VICTOR MANUEL APINEDO ARRIAGA	BOLULEVARD COCHIMIES, NÚMERO 16210, INTERIOR 33, RIO TIJUANA 3RA, ETAPA PLAZA COMERCIAL CHINA KING, ENTRE CALLE PASEO DEL RIO, CODIGO POSTAL 22226, TIJUANA, BAJA CALIFORNIA.
11	DISTRIBUIDORA EL FLORIDO, S.A. DE C.V.	17/11/2022	30/09/2024	FIJARAN CONDICIONES MEDIANTE LAS CUALES EL DONANTE, DONARA MERCANCIA VARIADA DE ACUERDO CON LOS	ADRIAN ESTRADA LIMON	BOULEVARD INSURGENTES 8904 FLORIDO I ª SECCIIÓN, CODIGO POSTAL 22237 DE TIJUANA, BAJA

				PRODUCTOS QUE POR CUESTIONES DE CALIDAD EL ENVASE EXTERNO NO PUEDEN SER SUCEPTIBLES DE COMERCIO DENTRO DE LA TIENDA ASI COMO LA ENTREGA DE LAS 200 TARGETAS.		CALIFORNIA.
12	"FUNDACIÓN CASTRO LIMÓN"	04/11/2022	30/09/2024	ESTABLECER LOS TERMINOS Y CONDICONES BAJO LAS CUALES "LAS PARTES" COLABORARAN SUMANDO ESFUERZOS PARA REALIZAR ACTIVIDADES EN VENEFICIO DE NIÑOS Y ADOLECENTES EN LA IUDAD DE TIJUANA, BAJA CALIFORNIA CONCIENTIZANDO A LA COMUNIDAD A TRAVEZ DE DIVERSOS MEDIOS DE DIFUSIÓN.	LIC. DIANA DELGADO BAUTISTA	AV. PASEO DEL RIO S/N COL. ERA ETAPA DEL RIO, C.P. 22540 TIJUANA, BAJA CALIFORNIA
13	INMOBILIARIA KUR S.A. DE C.V.	15/12/2022	CONCLUIRA HASTA QUE LAS PARTES HAYAN CUMPLIDO CON SUS OBLIGACIONES	EL PRESENTE CONVENIO TIENE POR OBJETO LA DONACIÓN EN ESPECIE DE 500 COBERTORES SUPER SERENITY ESTAMPADO MICRO BRABADO DE 1.80m x 2.10m MODELO BRIANA, EN BENEFICIO DEL SISTEMA PARA EL DESARROLLO INTEGRAL DE LA FAMILIA DE TIJUANA.	SRA. MARY CARMEN KURI DE LOPEZ GALLO	FRANCISCO JAVIER MINA No. 1551-206, ZONA URBANA RIO TIJUANA, C.P. 22010, DE TIJUANA, BAJA CALIFORNIA
14	**JORWA S.A. DE C.V.**	15/12/2022	CONCLUIRA HASTA QUE LAS PARTES HAYAN CUMPLIDO CON SUS OBLIGACIONES	EL PRESENTE CONVENIO TIENE POR OBJETO LA DONACIÓN EN ESPECIE DE 500 COBERTORES SUPER SERENITY ESTAMPADO MICRO BRABADO DE 1.80m x 2.10m MODELO BRIANA, EN BENEFICIO DEL SISTEMA PARA EL DESARROLLO INTEGRAL DE LA FAMILIA DE TIJUANA.	SRA. MARY CARMEN KURI DE LOPEZ GALLO	FRANCISCO JAVIER MINA No. 1551-206, ZONA URBANA RIO TIJUANA, C.P. 22010, DE TIJUANA, BAJA CALIFORNIA
15	INMOBILIARIA	15/12/2022	CONCLUIRA HASTA QUE LAS	EL PRESENTE CONVENIO	SRA. MARY	FRANCISCO JAVIER

	GRUPO BAJA, S.A. DE C.V.		PARTES HAYAN CUMPLIDO CON SUS OBLIGACIONES	TIENE POR OBJETO LA DONACIÓN EN ESPECIE DE 500 COBERTORES SUPER SERENITY ESTAMPADO MICRO BRABADO DE 1.80m x 2.10m MODELO BRIANA, EN BENEFICIO DEL SISTEMA PARA EL DESARROLLO INTEGRAL DE LA FAMILIA DE TIJUANA.	CARMEN KURI DE LOPEZ GALLO	MINA No. 1551-206, ZONA URBANA RIO TIJUANA, C.P. 22010, DE TIJUANA, BAJA CALIFORNIA
16	INMOBILIARIA GRUPO NUEVA ERA S.A. DE C.V.	15/12/2022	CONCLUIRA HASTA QUE LAS PARTES HAYAN CUMPLIDO CON SUS OBLIGACIONES	EL PRESENTE CONVENIO TIENE POR OBJETO LA DONACIÓN EN ESPECIE DE 500 COBERTORES SUPER SERENITY ESTAMPADO MICRO BRABADO DE 1.80m x 2.10m MODELO BRIANA, EN BENEFICIO DEL SISTEMA PARA EL DESARROLLO INTEGRAL DE LA FAMILIA DE TIJUANA.	SRA. MARY CARMEN KURI DE LOPEZ GALLO	FRANCISCO JAVIER MINA No. 1551-206, ZONA URBANA RIO TIJUANA, C.P. 22010, DE TIJUANA, BAJA CALIFORNIA

FOLIO	DI-SDIF-2022-02

TMPPAI

H. AYUNTAMIENTO DE TIJUANA
TESORERIA MUNICIPAL
DISMINUCIÓN
Para el Presupuesto de Ingresos del Ejercicio Fiscal 2022

ENTIDAD PARAMUNICIPAL
SISTEMA PARA EL DESARROLLO INTEGRAL DE LA FAMILIA

RAMO	NO. PROGRAMA
16	71

En cumplimiento a lo dispuesto en artículo 50 Fraccion IV de la Ley de Presupuesto y Ejercicio del Gasto Público del Estado de Baja California y el artículo 46 del Reglamento Interno y de Cabildo del Ayuntamiento de Tijuana, Baja California, así como el artículo 36,37 y 38 de los Criterios Generales Presupuestarios para la Administración Pública Municipal, solicito considere la siguiente modificacion que a continuación se describe:

Rubro/Tipo	CONCEPTO/CLASIFICACIÓN	Presupuesto Estimado/ Autorizado	Reducción	Presupuesto Modificado
	16. ORGANISMOS DESCENTRALIZADOS PARAMUNICIPALES			
140218	INGRESO PROPIO			
	CENTRO DE DESARROLLO INFANTIL COMUNITARIO (CEDICS)	1,500,000.00	150,000.00	**1,350,000.00**
	PROGRAMAS ALIMENTARIOS GRUPOS VULNERABLES	270,000.00	270,000.00	**0.00**
	CASA DEL ABUELO	250,000.00	250,000.00	**0.00**
	TOTALES	**2,020,000.00**	**670,000.00**	**1,350,000.00**

JUSTIFICACIÓN DE LA TRANSFERENCIA

REDUCCIÓN:
Se solicita la disminución debido a que por las condiciones en las que se está trabajando, consideramos que no se recaudara lo que se tenía proyectado en esos rubros debido a que los Centros de Desarrollo Infantil Comunitario aún no se encuentran abiertos en su totalidad, con respecto al programa alimentario se recibió el oficio DI-DGEN/260/2022 por parte del DIF Estatal en el que se autoriza la entrega de despensas de manera gratuita por el resto del ejercicio; por lo que podemos reclasificar estos ingresos a las actividades que han estado superando la recaudacion estimada mensual, en el rubro de recaudacion de la casa del abuelo aún no se ha podido recaudar, ya que se encuentra en reparación y se espera a que se concluya a mediados del mes de diciembre, por lo que no se podrá aperturar antes del cierre del ejercicio fiscal 2022.

AFECTA METAS:		JUSTIFICACION:
NO		
SI	X	Se modificaran las metas de la Casa del Abuelo, en los informes establecidos como medios de verificación se reflejan las acciones encaminadas al correcto cumplimiento del programa 71 "Atención a Grupos Vulnerables"

SOLICITANTE

JESU SANCHEZ REYES
ENCARGADO DE DESPACHO

SELLO DE LA TESORERÍA MUNICIPAL

TESORERÍA MUNICIPAL
PROGRAMACIÓN PRESUPUESTO

FOLIO	AAUI-SDIF-2022-04

TMPPAC

H. AYUNTAMIENTO DE TIJUANA
TESORERIA MUNICIPAL

Ampliación Automática

Para el Presupuesto de Ingresos del Ejercicio Fiscal 2022

ENTIDAD PARAMUNICIPAL
SISTEMA PARA EL DESARROLLO INTEGRAL DE LA FAMILIA

RAMO	PROGRAMA
16	72

En cumplimiento a lo dispuesto en artículo 11 primer párrafo de la Ley de Presupuesto y Ejercicio del Gasto Público del Estado de Baja California y el artículo 46 del Reglamento Interno y de Cabildo del Ayuntamiento de Tijuana, Baja California, solicito considere la ampliación de presupuesto que a continuación se describe:

Rubro/Tipo	CONCEPTO/CLASIFICACIÓN	Presupuesto Estimado/ Autorizado	Ampliación	Presupuesto Modificado
110118	APORTACION SUBSIDIO MUNICIPAL APORTACION AL SUBSIDIO MUNICIPAL	77,963,873.56	1,000,000.00	78,963,873.56
	TOTALES	77,963,873.56	1,000,000.00	78,963,873.56

JUSTIFICACIÓN DE LA AMPLIACIÓN

Se solicita la ampliación automática por el rubro de aportacion al subsidio municipal para poder llevar a cabo el pagos correspondientes de servicios médicos para el personal de confianza de la Entidad así como sus derechohabientes, ya que en este año fiscal se han tenido gastos extraordinarios superando la proyección estimada que se tenía contemplada para este 2022.

SOLICITANTE

JEHU SANCHEZ REYES
ENCARGADO DE DESPACHO

SELLO DE LA TESORERIA MUNICIPAL

TESORERÍA MUNICIPAL
PROGRAMACIÓN Y PRESUPUESTO

FOLIO	AAUE-SDIF-2022-04

TM-PP-AC

H. AYUNTAMIENTO DE TIJUANA
TESORERÍA MUNICIPAL

Ampliación Automática

Para el Presupuesto de Egresos del Ejercicio Fiscal 2022

ENTIDAD PARAMUNICIPAL
SISTEMA PARA EL DESARROLLO INTEGRAL DE LA FAMILIA

RAMO	PROGRAMA
16	71

En cumplimiento a lo dispuesto en el artículo 50 Fracción IV de la Ley de Presupuesto y Ejercicio del Gasto Público del Estado de Baja California y el artículo 07 del Reglamento Interno y de Cabildo del Ayuntamiento de Tijuana, Baja California, solicito considere la ampliación del presupuesto de egresos que a continuación se describe:

NO. DE PARTIDA	NÚMERO Y DESCRIPCIÓN DE RAMO Y UNIDAD EJECUTORA DE GASTO, ASÍ COMO DESCRIPCIÓN DE PARTIDA	PRESUPUESTO AUTORIZADO	AMPLIACIÓN	PRESUPUESTO MODIFICADO
	16. ORGANISMOS DESCENTRALIZADOS PARAMUNICIPALES U.E.G 067 SDIF-SA - CONDUCCIÓN A LAS POLITICAS PÚBLICAS (4.4.4.1.2.1)			
39904	OTROS SERVICIOS GENERALES	7,782,290.00	1,000,000.00	8,782,290.00
	TOTALES	7,782,290.00	1,000,000.00	8,782,290.00

JUSTIFICACIÓN DE LA AMPLIACIÓN

Se solicita la ampliación automática en cumplimiento a lo dispuesto en el artículo 50 Fracción IV de la Ley de Presupuestos, de la unidad administrativa 444121 y de su partida presupuestal 39904 otros servicios generales, para realizar pagos correspondientes de servicios médicos para el personal de confianza de la Entidad así como sus derechohabientes, ya que en este año fiscal se han tenido gastos extraordinarios superando la proyección estimada que se tenía contemplada para este 2022.

AFECTA METAS :		JUSTIFICACIÓN:
NO	X	No se modifican las metas, en los informes establecidos se reflejaran las acciones encaminadas al correcto cumplimiento de las metas del programa 71 "Atencion a Grupos Vulnerables".
SI		

SOLICITANTE

JEHU SANCHEZ REYES
ENCARGADO DE DESPACHO

SELLO DE LA TESORERÍA MUNICIPAL

TESORERÍA MUNICIPAL
PROGRAMACIÓN Y PRESUPUESTO

XXIV AYUNTAMIENTO TIJUANA 2021 - 2024

CUENTA PUBLICA 2022

SISTEMA PARA EL DESARROLLO INTEGRAL DE LA FAMILIA

Montos Pagados por Ayudas y Subsidios

del 1ro de octubre al 31 de diciembre del 2022

SDIF Sistema para el Desarrollo Integral de la Familia

Consecutivo	Concepto	Ayuda	Subsidio	Sector (economico o social)	Beneficiario	CURP	Monto Pagado	Tipo
1	Ayudas Sociales a Personas	Personas	44101	Social	VEGA OROZCO MARTHA	VEOM630314MJCJRR07	$ 1,836.00	ANDADERA CON ASIENTO
2	Ayudas Sociales a Personas	Personas	44101	Social	FIGUEROA DAMIAN MARIA TERESA	FODT481015MSLGMR02	$ 1,836.00	ANDADERA CON ASIENTO
3	Ayudas Sociales a Personas	Personas	44101	Social	HERNANDEZ CERDA ABIGAIL	HECA330427MMNRRB03	$ 1,836.00	ANDADERA CON ASIENTO
4	Ayudas Sociales a Personas	Personas	44101	Social	PARRA PEREZ EDUARDO	PAPE940129HGRRRD09	$ 1,836.00	ANDADERA CON ASIENTO
5	Ayudas Sociales a Personas	Personas	44101	Social	MENDOZA BARRIGA GILDARDO	MEBG770912HMBBRL06	$ 4,500.00	AYUDA HUMANITARIA
6	Ayudas Sociales a Personas	Personas	44101	Social	OSORIO SANCHEZ AMPARO	OOSA700322MVZSNM03	$ 11,000.00	AYUDA HUMANITARIA
7	Ayudas Sociales a Personas	Personas	44101	Social	JAQUELINE FLORES GONZALEZ	FOGJ920225MBCLNQ02	$ 997.92	AYUDA HUMANITARIA
8	Ayudas Sociales a Personas	Personas	44101	Social	MARTINEZ LOPEZ DELIA	MALD840428MBCRPL01	$ 5,000.00	AYUDA HUMANITARIA
9	Ayudas Sociales a Personas	Personas	44101	Social	MACIAS MOYA ROCIO MARICELA	MAMR910719MJCCYC08	$ 2,500.00	AYUDA HUMANITARIA
10	Ayudas Sociales a Personas	Personas	44101	Social	PALACIOS HERNANDEZ ALMA DELIA	PAHA631203MNTLRL09	$ 7,500.00	AYUDA HUMANITARIA
11	Ayudas Sociales a Personas	Personas	44101	Social	VILLA VARGAS CHANTAL	VIVC951115MBCLRH04	$ 4,500.00	AYUDA HUMANITARIA
12	Ayudas Sociales a Personas	Personas	44101	Social	ROMERO SALDAÑA MANUELA	ROSM710719MZSMLN03	$ 1,000.00	AYUDA HUMANITARIA
13	Ayudas Sociales a Personas	Personas	44101	Social	CERVANTES PEÑA EMILIO	CRPEEM67082014H600	$ 1,200.00	AYUDA HUMANITARIA
14	Ayudas Sociales a Personas	Personas	44101	Social	PEÑA MARTINEZ PEDRO	PEMP780913HJCXRD02	$ 5,000.00	AYUDA HUMANITARIA
15	Ayudas Sociales a Personas	Personas	44101	Social	MARTINEZ TORRES GREGORIO	MATG660818HVZRRR00	$ 3,950.00	AYUDA HUMANITARIA
16	Ayudas Sociales a Personas	Personas	44101	Social	LOPEZ LOPEZ ARTEMIO	LOLA721020HCSPPR03	$ 199.80	BASTON INVIDENTE
17	Ayudas Sociales a Personas	Personas	44101	Social	CERVERA ZAVALA MARICRUZ	CEZM700503MJCRVR07	$ 199.80	BASTON INVIDENTE
18	Ayudas Sociales a Personas	Personas	44101	Social	CORONADO RAUL	COXR651127HGTEXLO3	$ 199.80	BASTON INVIDENTE
19	Ayudas Sociales a Personas	Personas	44101	Social	NAVARRO CORONA JUANA MARGARITA	NACJ650208MJCVRN04	$ 199.80	BASTON INVIDENTE
20	Ayudas Sociales a Personas	Personas	44101	Social	QUEZADA CEDILLO LILIANA	QUQL881013MBCZDL05	$ 199.80	BASTON INVIDENTE
21	Ayudas Sociales a Personas	Personas	44101	Social	ROMERO LOPEZ ANA ISABEL	ROLA700315MJCMPN05	$ 199.80	BASTON INVIDENTE
22	Ayudas Sociales a Personas	Personas	44101	Social	CASTREJON BAHENA ANTONIO	CABA570705HMSSHN09	$ 199.80	BASTON INVIDENTE
23	Ayudas Sociales a Personas	Personas	44101	Social	PORRAS RAMIREZ ABEL	PORA710828HPLRMB00	$ 199.80	BASTON INVIDENTE
24	Ayudas Sociales a Personas	Personas	44101	Social	ZAMORA BARRETO TRINIDAD	ZABT840809MCMMRR05	$ 199.80	BASTON INVIDENTE
25	Ayudas Sociales a Personas	Personas	44101	Social	EZQUEDA CAZAREZ EDUARDO	EUCE710925HBCSZD01	$ 199.80	BASTON INVIDENTE
26	Ayudas Sociales a Personas	Personas	44101	Social	RODRIGUEZ TERAN CELIA	ROTC590117MZSDRL08	$ 199.80	BASTON INVIDENTE

XXIV AYUNTAMIENTO TIJUANA 2021 - 2024

CUENTA PUBLICA 2022

SISTEMA PARA EL DESARROLLO INTEGRAL DE LA FAMILIA

Montos Pagados por Ayudas y Subsidios

del 1ro de octubre al 31 de diciembre del 2022

SDIF Sistema para el Desarrollo Integral de la Familia

Consecutivo	Concepto	Ayuda	Subsidio	Sector (economico o social)	Beneficiario	CURP	Monto Pagado	Tipo
27	Ayudas Sociales a Personas	Personas	44101	Social	CHAVEZ GOMEZ LUIS MIGUEL	CADL670627HJCHMS08	$ 147.96	BASTON RECTO CON MANGO
28	Ayudas Sociales a Personas	Personas	44101	Social	LOPEZ DE LA CRUZ NATIVIDAD	LOCN500908MGRPRT01	$ 147.96	BASTON RECTO CON MANGO
29	Ayudas Sociales a Personas	Personas	44101	Social	ZAMORA CALDERON PALMIRA	ZACP671202MMNMLL08	$ 147.96	BASTON RECTO CON MANGO
30	Ayudas Sociales a Personas	Personas	44101	Social	MALDONADO MEZA ANGEL	MAMA511001HSRLZN03	$ 147.96	BASTON RECTO CON MANGO
31	Ayudas Sociales a Personas	Personas	44101	Social	DAMARIS ELVA LUZ	DAXE491130MBCMXL02	$ 147.96	BASTON RECTO CON MANGO
32	Ayudas Sociales a Personas	Personas	44101	Social	URIAS VALENZUELA	N/A	$ 147.96	BASTON RECTO CON MANGO
33	Ayudas Sociales a Personas	Personas	44101	Social	BAUTISTA MENDOZA ADAN	N/A	$ 147.96	BASTON RECTO CON MANGO
34	Ayudas Sociales a Personas	Personas	44101	Social	CENTRO DE REHABILITACION (20 DESPENSAS)	N/A	$ 4,200.00	DESPENSA
35	Ayudas Sociales a Personas	Personas	44101	Social	ALEJANDRO DAVID SANCHEZ DE ALBA	N/A	$ 210.00	DESPENSA
36	Ayudas Sociales a Personas	Personas	44101	Social	LOMAS DE LA ESPERANZA	N/A	$ 210.00	DESPENSA
37	Ayudas Sociales a Personas	Personas	44101	Social	MARGARITA NERI TREJO	NETM561239MMSRRR06	$ 210.00	DESPENSA
38	Ayudas Sociales a Personas	Personas	44101	Social	SILVIA HERNANDEZ BECERRA	N/A	$ 210.00	DESPENSA
39	Ayudas Sociales a Personas	Personas	44101	Social	MARIA DE LA LUZ MARTINEZ MEZA	MAML540426MGTRZZ15	$ 210.00	DESPENSA
40	Ayudas Sociales a Personas	Personas	44101	Social	JUAN LARA MUJICA	LAMJ620223HMNRJN03	$ 210.00	DESPENSA
41	Ayudas Sociales a Personas	Personas	44101	Social	VICTOR MANUEL MENDOZA FLORES	MEFV890328HBCNLC02	$ 210.00	DESPENSA
42	Ayudas Sociales a Personas	Personas	44101	Social	MARIA ESTHER SOLANO MUÑEZ	SONE520701MGRLXS09	$ 210.00	DESPENSA
43	Ayudas Sociales a Personas	Personas	44101	Social	CARLOS CEBALLOS PIZARRO	N/A	$ 210.00	DESPENSA
44	Ayudas Sociales a Personas	Personas	44101	Social	ENRIQUE GUTIERREZ MARQUEZ	GUME670715HMCTRN03	$ 210.00	DESPENSA
45	Ayudas Sociales a Personas	Personas	44101	Social	EVA POMPA ESQUIVEL	POEE670826MGRMSV08	$ 210.00	DESPENSA
46	Ayudas Sociales a Personas	Personas	44101	Social	SINDRONIO ANGULO INZUZA	AUIS480929HSLNND09	$ 210.00	DESPENSA
47	Ayudas Sociales a Personas	Personas	44101	Social	JOAQUIN CORONA IBARRA	N/A	$ 210.00	DESPENSA
48	Ayudas Sociales a Personas	Personas	44101	Social	J. REFUGIO RAMIREZ	RAXR440913HGTMXF09	$ 210.00	DESPENSA
49	Ayudas Sociales a Personas	Personas	44101	Social	SANTOS MANJARREZ CHAVEZ	MACS630411HBCNHN4	$ 210.00	DESPENSA
50	Ayudas Sociales a Personas	Personas	44101	Social	VILLA VARGAS CHANTAL	VIVC951115MBCLRHD4	$ 210.00	DESPENSA
51	Ayudas Sociales a Personas	Personas	44101	Social	GRANADOS ACEVEDO BLANCA ESTELA	GAAB611015MJCRCL01	$ 210.00	DESPENSA
52	Ayudas Sociales a Personas	Personas	44101	Social	VELAZCO ESTRADA MA. DEL ROCIO	VEER770825MMSLSC17	$ 210.00	DESPENSA

XXIV AYUNTAMIENTO TIJUANA 2021 - 2024

CUENTA PUBLICA 2022

SISTEMA PARA EL DESARROLLO INTEGRAL DE LA FAMILIA

Montos Pagados por Ayudas y Subsidios

del 1ro de octubre al 31 de diciembre del 2022

SDIF Sistema para el Desarrollo Integral de la Familia

Consecutivo	Concepto	Ayuda	Subsidio	Sector (economico o social)	Beneficiario	CURP	Monto Pagado	Tipo
53	Ayudas Sociales a Personas	Personas	44101	Social	GARCIA BENITES DAVID	GABD500104HDCRNV11	$ 210.00	DESPENSA
54	Ayudas Sociales a Personas	Personas	44101	Social	BARTOLA IZQUIERDO SANCHEZ	N/A	$ 210.00	DESPENSA
55	Ayudas Sociales a Personas	Personas	44101	Social	ISLAS PONCE ROBERTO	IAPR560611HHGSN806	$ 210.00	DESPENSA
56	Ayudas Sociales a Personas	Personas	44101	Social	JOSE MANUEL SALAZAR MURILLO	SAMM600616HGTLRN08	$ 210.00	DESPENSA
57	Ayudas Sociales a Personas	Personas	44101	Social	PEREZ ORTIZ CORNELIO	PEOC590802HCSRRR01	$ 210.00	DESPENSA
58	Ayudas Sociales a Personas	Personas	44101	Social	ANGULO INZUNZA SIDRONIO	AUSA80929HSLNND09	$ 210.00	DESPENSA
59	Ayudas Sociales a Personas	Personas	44101	Social	ZAVALA RODRIGUEZ CARMINA	N/A	$ 210.00	DESPENSA
60	Ayudas Sociales a Personas	Personas	44101	Social	OVALDO PEREZ CLARA LUZ	OAPC760514MCSVRL08	$ 210.00	DESPENSA
61	Ayudas Sociales a Personas	Personas	44101	Social	HERNADEZ CORDOVA CONCEPCION	HECC470415MTCRRN09	$ 210.00	DESPENSA
62	Ayudas Sociales a Personas	Personas	44101	Social	BERMUDEZ ALMEDA TERESITA DE JESUS	BEAT650503MDGRLR02	$ 210.00	DESPENSA
63	Ayudas Sociales a Personas	Personas	44101	Social	RIVERA SALDIVAR NORMA BEATRIZ	RISN721129MCSVLR01	$ 210.00	DESPENSA
64	Ayudas Sociales a Personas	Personas	44101	Social	MARIO GONZALEZ ROMERO	GORM680119HRNMR06	$ 210.00	DESPENSA
65	Ayudas Sociales a Personas	Personas	44101	Social	TORRES ALICIA	TOXA680528MDFRXL00	$ 210.00	DESPENSA
66	Ayudas Sociales a Personas	Personas	44101	Social	MORENO GUZMAN JUAN MANUEL	MOGJ811102HDFRZN02	$ 210.00	DESPENSA
67	Ayudas Sociales a Personas	Personas	44101	Social	PATLAN GOPNZALEZ FERNANDO	PAGF740630HGTTNR01	$ 210.00	DESPENSA
68	Ayudas Sociales a Personas	Personas	44101	Social	VAZQUEZ GONZALEZ MOISES	VAGM590131HDFZNS05	$ 210.00	DESPENSA
69	Ayudas Sociales a Personas	Personas	44101	Social	GONZALEZ SOSA MARIO	GOSM510119HSRNSR06	$ 210.00	DESPENSA
70	Ayudas Sociales a Personas	Personas	44101	Social	GONZALEZ GUZMAN SOFIA	GOGS370916MGTNZF08	$ 210.00	DESPENSA
71	Ayudas Sociales a Personas	Personas	44101	Social	SANCHEZ CUEVAS YENEDITH	SACY880208MOCNVN06	$ 210.00	DESPENSA
72	Ayudas Sociales a Personas	Personas	44101	Social	HERNANDEZ PRADO HECTOR	HEPH610715HVZRRC02	$ 210.00	DESPENSA
73	Ayudas Sociales a Personas	Personas	44101	Social	SOLORZANO WESCHE JOSE LUIS	SOWL510821HDFLSS05	$ 210.00	DESPENSA
74	Ayudas Sociales a Personas	Personas	44101	Social	ZAZUETA RODRIGUEZ MARIA DEL ROSARIO	ZARR680414MSLZDS02	$ 210.00	DESPENSA
75	Ayudas Sociales a Personas	Personas	44101	Social	MORALES GALLARDO ALICIA	MOGA560315MGTRLL02	$ 210.00	DESPENSA
76	Ayudas Sociales a Personas	Personas	44101	Social	GODINEZ GONZALEZ URIEL	GOGU820712HBCDNR07	$ 210.00	DESPENSA
77	Ayudas Sociales a Personas	Personas	44101	Social	VEGA HERNANDEZ ERNESTINA	VEHE531107MNTGRR14	$ 210.00	DESPENSA
78	Ayudas Sociales a Personas	Personas	44101	Social	CALIXTO CANTOR ARACELI	CXCA930525MGRLNR02	$ 210.00	DESPENSA

XXIV AYUNTAMIENTO TIJUANA 2021 - 2024

CUENTA PUBLICA 2022
SISTEMA PARA EL DESARROLLO INTEGRAL DE LA FAMILIA
Montos Pagados por Ayudas y Subsidios
del 1ro de octubre al 31 de diciembre del 2022

SDIF Sistema para el Desarrollo Integral de la Familia

Consecutivo	Concepto	Ayuda	Subsidio	Sector (economico o social)	Beneficiario	CURP	Monto Pagado	Tipo
79	Ayudas Sociales a Personas	Personas	44101	Social	ESTRADA CORONA ALFREDO	EACA660911HMCSRL04	$ 210.00	DESPENSA
80	Ayudas Sociales a Personas	Personas	44101	Social	BARRAZA MURILLO MARIA LEONOR	BAML74103MSLRRN01	$ 210.00	DESPENSA
81	Ayudas Sociales a Personas	Personas	44101	Social	TORRES SAPIEN CLAUDIA	TOSC710215MSLRPL01	$ 210.00	DESPENSA
82	Ayudas Sociales a Personas	Personas	44101	Social	DIAZ RODRIGUEZ GUADALUPE	DIRG551211MSLZDD08	$ 210.00	DESPENSA
83	Ayudas Sociales a Personas	Personas	44101	Social	CANCINO RODRIGUEZ GUADALUPE	CARG601211MCSNDD09	$ 210.00	DESPENSA
84	Ayudas Sociales a Personas	Personas	44101	Social	TORRES SAPIEN CLADIA GUADALUPE	TOSC710215MSLRPL01	$ 210.00	DESPENSA
85	Ayudas Sociales a Personas	Personas	44101	Social	VAZQUEZ ESCOTO NUNEZ PATRICIA	VANP590902MBCZXT01	$ 210.00	DESPENSA
86	Ayudas Sociales a Personas	Personas	44101	Social	CHAVEZ GOMEZ LUIS MIGUEL	CAGL670627HJCHMS08	$ 210.00	DESPENSA
87	Ayudas Sociales a Personas	Personas	44101	Social	BARRAZA MURILLO MICAELA	BAMM700323MSLRRC09	$ 210.00	DESPENSA
88	Ayudas Sociales a Personas	Personas	44101	Social	MORALES PACHECO JUAN JESUS	MOPJ700824HOCRCN06	$ 210.00	DESPENSA
89	Ayudas Sociales a Personas	Personas	44101	Social	ALMARAZ ALVAREZ MARIA	AAAM550907MZSLLR08	$ 210.00	DESPENSA
90	Ayudas Sociales a Personas	Personas	44101	Social	VARELA SOLIS ANA YISEL	VASA790222MGRRLN06	$ 210.00	DESPENSA
91	Ayudas Sociales a Personas	Personas	44101	Social	REYNOSO NAVARRO MARIA DEL CARMEN	RENC590717MDFYVR09	$ 210.00	DESPENSA
92	Ayudas Sociales a Personas	Personas	44101	Social	MORALES CARBAJAL BENJAMIN	MOCB780328HGRRRN08	$ 210.00	DESPENSA
93	Ayudas Sociales a Personas	Personas	44101	Social	DIAZ MENDEZ MARIA DOLORES	DIMD710402MCSZNL01	$ 210.00	DESPENSA
94	Ayudas Sociales a Personas	Personas	44101	Social	MANZO HUITRON MARIO	MAHM6700203HMNNTR01	$ 210.00	DESPENSA
95	Ayudas Sociales a Personas	Personas	44101	Social	MONTIJO PERES MARIA CANDIDA	MOPC450202MMCNRN04	$ 210.00	DESPENSA
96	Ayudas Sociales a Personas	Personas	44101	Social	VILLAFANA DE LA CUESTA VERONICA R	VICV650203MDFLSR06	$ 210.00	DESPENSA
97	Ayudas Sociales a Personas	Personas	44101	Social	HERNADEZ CHAVEZ MA. IRMA	HECI5800624MJCRHR05	$ 210.00	DESPENSA
98	Ayudas Sociales a Personas	Personas	44101	Social	QUIROGA SAUCEDO MARTHA ELSA	QUSM631222MBCRCR01	$ 210.00	DESPENSA
99	Ayudas Sociales a Personas	Personas	44101	Social	RAMIREZ VENTURA JORGE	RAVJ390113HVZMNR00	$ 210.00	DESPENSA
100	Ayudas Sociales a Personas	Personas	44101	Social	GONZALEZ BEDOLIA INOCENCIO	GOBI720201HGRNDN04	$ 210.00	DESPENSA
101	Ayudas Sociales a Personas	Personas	44101	Social	DIAZ CASTRO AMALIA	DICA751013MSLZSM09	$ 210.00	DESPENSA
102	Ayudas Sociales a Personas	Personas	44101	Social	LOPEZ GARCIA FRANCISCO	LOGF591126HGTPRR08	$ 210.00	DESPENSA
103	Ayudas Sociales a Personas	Personas	44101	Social	RUIZ AVILA PRODENCIO	RUAP650429HJCZVR02	$ 210.00	DESPENSA
104	Ayudas Sociales a Personas	Personas	44101	Social	ERENAS BRIJANDEZ MARIO	EEBM541227HSLRRR04	$ 210.00	DESPENSA

XXIV AYUNTAMIENTO TIJUANA 2021 - 2024

CUENTA PUBLICA 2022

SISTEMA PARA EL DESARROLLO INTEGRAL DE LA FAMILIA

Montos Pagados por Ayudas y Subsidios

del 1ro de octubre al 31 de diciembre del 2022

SDIF Sistema para el Desarrollo Integral de la Familia

Consecutivo	Concepto	Ayuda	Subsidio	Sector (economico o social)	Beneficiario	CURP	Monto Pagado	Tipo
105	Ayudas Sociales a Personas	Personas	44101	Social	RAMIREZ DIAZ MAAUXILIO	RADM670412MJCMZX04	$ 210.00	DESPENSA
106	Ayudas Sociales a Personas	Personas	44101	Social	UREÑA GARCIA VICENTE	UEGV901229HVZRRC03	$ 210.00	DESPENSA
107	Ayudas Sociales a Personas	Personas	44101	Social	ACEVEDO PONCE CECILIA	AEPC730423MCMCNC08	$ 210.00	DESPENSA
108	Ayudas Sociales a Personas	Personas	44101	Social	BERMUDEZALMEDA TERESITA DE JESUS	N/A	$ 210.00	DESPENSA
109	Ayudas Sociales a Personas	Personas	44101	Social	RAMIREZ LAZARO JAI,E ENRIQUE	RALJ620430HPLMZM07	$ 210.00	DESPENSA
110	Ayudas Sociales a Personas	Personas	44101	Social	AVILA ONTIVEROS FRANCELY	AOIF880816MBSLVNR00	$ 210.00	DESPENSA
111	Ayudas Sociales a Personas	Personas	44101	Social	PEREZ ORDUÑO YESSICA	PEOY880820MVZRRS00	$ 210.00	DESPENSA
112	Ayudas Sociales a Personas	Personas	44101	Social	DELGADO JESSICA	DEGJ960602MBCLR00	$ 210.00	DESPENSA
113	Ayudas Sociales a Personas	Personas	44101	Social	ALVARADO VAZQUEZ CRISTELL	AAVC961118MVZLZR00	$ 210.00	DESPENSA
114	Ayudas Sociales a Personas	Personas	44101	Social	OCAMPO PATRICIOGABINO	OAPG50222HGRCTB04	$ 210.00	DESPENSA
115	Ayudas Sociales a Personas	Personas	44101	Social	ECHALAS AMPARANO SERGIO RAMON	EAAS640511HBCCMR06	$ 210.00	DESPENSA
116	Ayudas Sociales a Personas	Personas	44101	Social	USGANGA GAMBOA SUSANA	UAGS590524MVZSMS07	$ 210.00	DESPENSA
117	Ayudas Sociales a Personas	Personas	44101	Social	GARCIA SANTIAGO JUANA	GASJ760109MMCRNN02	$ 210.00	DESPENSA
118	Ayudas Sociales a Personas	Personas	44101	Social	PEDROZACABRERA MIGUEL	PECM540214HASDBG05	$ 210.00	DESPENSA
119	Ayudas Sociales a Personas	Personas	44101	Social	PINEDA CAMPOS ELIGIO	PICE531206HMNML03	$ 210.00	DESPENSA
120	Ayudas Sociales a Personas	Personas	44101	Social	CARMONA MARTINA GUADALUPE	CAXM600908MGTRXR07	$ 210.00	DESPENSA
121	Ayudas Sociales a Personas	Personas	44101	Social	MORALES ROMERO GUADALUPE	MORG701211MCSRMD09	$ 210.00	DESPENSA
122	Ayudas Sociales a Personas	Personas	44101	Social	RAMIREZ JIMENEZ MA ADELAIDA	RAJA641220MNTMMD08	$ 210.00	DESPENSA
123	Ayudas Sociales a Personas	Personas	44101	Social	RAMOS APOLINAR JUAN	RAAJ520208HOCMPN05	$ 210.00	DESPENSA
124	Ayudas Sociales a Personas	Personas	44101	Social	LUNA MAY GERMAN	LUMG681123HVZNYR18	$ 210.00	DESPENSA
125	Ayudas Sociales a Personas	Personas	44101	Social	ALFARO VEGA ROSA MARIA	AAVR560503MBCLGS07	$ 210.00	DESPENSA
126	Ayudas Sociales a Personas	Personas	44101	Social	GOMEZ IBARRA RICARDO	GOIR741030HJCMBC06	$ 210.00	DESPENSA
127	Ayudas Sociales a Personas	Personas	44101	Social	NABARRO ASENCIO ROBERTO	NAAR570212HGRBSB05	$ 210.00	DESPENSA
128	Ayudas Sociales a Personas	Personas	44101	Social	ARTEJO SANDOVAL VICTOR	AASV820728HBCRNC06	$ 210.00	DESPENSA
129	Ayudas Sociales a Personas	Personas	44101	Social	GOMEZ GOMEZ MARIA ANA	GOGA480117MMCMMN08	$ 210.00	DESPENSA
130	Ayudas Sociales a Personas	Personas	44101	Social	QUINTERO ARREOLA MARTHA LORENA	QUAM691004MBCNRR02	$ 210.00	DESPENSA

XXIV AYUNTAMIENTO TIJUANA 2021 - 2024

CUENTA PUBLICA 2022
SISTEMA PARA EL DESARROLLO INTEGRAL DE LA FAMILIA
Montos Pagados por Ayudas y Subsidios
del 1ro de octubre al 31 de diciembre del 2022

SDIF Sistema para el Desarrollo Integral de la Familia

Consecutivo	Concepto	Ayuda	Subsidio	Sector (economico o social)	Beneficiario	CURP	Monto Pagado	Tipo
131	Ayudas Sociales a Personas	Personas	44101	Social	VAZQUEZ MEJIA MARIA DE LOS ANGELES	VAMA620802MPLZJN07	$ 210.00	DESPENSA
132	Ayudas Sociales a Personas	Personas	44101	Social	PEREZ CORONA GUILLERMINA	PECG610623MMNRRL09	$ 210.00	DESPENSA
133	Ayudas Sociales a Personas	Personas	44101	Social	JUAREZ CORRAL FRANCISCO JAVIER	JUCF571203HDGRRR03	$ 210.00	DESPENSA
134	Ayudas Sociales a Personas	Personas	44101	Social	MARTINEZ HERNANDEZ MARTIN	MAHM410130HBCRRR01	$ 210.00	DESPENSA
135	Ayudas Sociales a Personas	Personas	44101	Social	DUARTE BRAVO FIDELA	DUBF840323MPLRRD09	$ 210.00	DESPENSA
136	Ayudas Sociales a Personas	Personas	44101	Social	CERVANTES ARCINEAGA JUAN	CEAJ581113HNTRRN09	$ 210.00	DESPENSA
137	Ayudas Sociales a Personas	Personas	44101	Social	ALMONTE FLORES MARIA BEATRIZ HERMI	AOFB610729MPLLLT10	$ 210.00	DESPENSA
138	Ayudas Sociales a Personas	Personas	44101	Social	OCHOA NAJAR MARCELINA	OONM620116MJCCJR01	$ 210.00	DESPENSA
139	Ayudas Sociales a Personas	Personas	44101	Social	PACHECO PEREZ PEDRO CRISOLOGO	PAPP591204HOCCRD05	$ 210.00	DESPENSA
140	Ayudas Sociales a Personas	Personas	44101	Social	ANGULO INZUNZA SIDRONO	AUIS480929HSLNND09	$ 210.00	DESPENSA
141	Ayudas Sociales a Personas	Personas	44101	Social	CARRILLO CAMPOS HIGINIO	CACH450315HZSRMG00	$ 210.00	DESPENSA
142	Ayudas Sociales a Personas	Personas	44101	Social	CRUZ PALACIOS FELIPE	CUPF470501HPLRLL04	$ 210.00	DESPENSA
143	Ayudas Sociales a Personas	Personas	44101	Social	MARTINEZ AUGONINO	MALA580610HVZRNG02	$ 210.00	DESPENSA
144	Ayudas Sociales a Personas	Personas	44101	Social	DE LA TORRE PEREZ FELIPE	TOPF551013HDGRRL02	$ 210.00	DESPENSA
145	Ayudas Sociales a Personas	Personas	44101	Social	RAMIREZ RUIZ CLAUDIA ELIZABETH	RARC001102MNTMZLA3	$ 210.00	DESPENSA
146	Ayudas Sociales a Personas	Personas	44101	Social	PEREZ LARIOS JUAN JOSE	PELJ610311HCMRRN19	$ 210.00	DESPENSA
147	Ayudas Sociales a Personas	Personas	44101	Social	CRUZ MARTINEZ MARTIN	CUMM560314HVZRRR06	$ 210.00	DESPENSA
148	Ayudas Sociales a Personas	Personas	44101	Social	RUIZ CARRILLO HERMENEGILDO	RUCH540413HMCZRR01	$ 210.00	DESPENSA
149	Ayudas Sociales a Personas	Personas	44101	Social	ROMERO VARGAS MARIA ROSALVA	ROVR610113MMNMRS07	$ 210.00	DESPENSA
150	Ayudas Sociales a Personas	Personas	44101	Social	ROMERO VARGAS MARIA SOCORRO	ROVS850519MMNMRC05	$ 210.00	DESPENSA
151	Ayudas Sociales a Personas	Personas	44101	Social	PEREZ LARIOS MA. DEL CARMEN	PELC580629MCMRRR09	$ 210.00	DESPENSA
152	Ayudas Sociales a Personas	Personas	44101	Social	LARA MUJICA JUAN	LAMJ620223HMNRJN03	$ 210.00	DESPENSA
153	Ayudas Sociales a Personas	Personas	44101	Social	BELTRAN CARLOS GRISELDA	BEGG720220MSLLRR00	$ 210.00	DESPENSA
154	Ayudas Sociales a Personas	Personas	44101	Social	LOPEZ ZEMPOALTECATL	LOZM890929HPLPM02	$ 210.00	DESPENSA
155	Ayudas Sociales a Personas	Personas	44101	Social	ARROYO GARCIA ALMA CARLOTA	AOGA63114MSLRRL07	$ 210.00	DESPENSA
156	Ayudas Sociales a Personas	Personas	44101	Social	VELAZCO ESTRADA MA. ROCIO	N/A	$ 210.00	DESPENSA

XXIV AYUNTAMIENTO TIJUANA 2021 - 2024

CUENTA PUBLICA 2022

SISTEMA PARA EL DESARROLLO INTEGRAL DE LA FAMILIA

Montos Pagados por Ayudas y Subsidios

del 1ro de octubre al 31 de diciembre del 2022

SDIF Sistema para el Desarrollo Integral de la Familia

Consecutivo	Concepto	Ayuda	Subsidio	Sector (economico o social)	Beneficiario	CURP	Monto Pagado	Tipo
157	Ayudas Sociales a Personas	Personas	44101	Social	VALENCIA RANGEL GORGE	VARJ560723HDFLNR01	$ 210.00	DESPENSA
158	Ayudas Sociales a Personas	Personas	44101	Social	AYALA ABITIA MARIGLORIA	AAAG570408MSLYBL06	$ 210.00	DESPENSA
159	Ayudas Sociales a Personas	Personas	44101	Social	GUTIERREZ ZUNIGA MAGALI	GIZM000806MBCTXGA8	$ 210.00	DESPENSA
160	Ayudas Sociales a Personas	Personas	44101	Social	LUNA NAVA LUISA	LUNL550825MGTNVS06	$ 210.00	DESPENSA
161	Ayudas Sociales a Personas	Personas	44101	Social	RODRIGUEZ ESTRADA JUAN	ROEJ540520HGTDSN07	$ 210.00	DESPENSA
162	Ayudas Sociales a Personas	Personas	44101	Social	NAVA MONROYMA. DEL SOCORRO	NAMS660627MCMVNC08	$ 210.00	DESPENSA
163	Ayudas Sociales a Personas	Personas	44101	Social	BERNAL RAMOS LUCIA	BERL981203MBCRMC01	$ 210.00	DESPENSA
164	Ayudas Sociales a Personas	Personas	44101	Social	RAMOS MORALES MARIA DELCARMEN	RAMC611204MCLMRR05	$ 210.00	DESPENSA
165	Ayudas Sociales a Personas	Personas	44101	Social	LOPEZ ALCARAZ OLGA	LOAO601005MNTPLL07	$ 210.00	DESPENSA
166	Ayudas Sociales a Personas	Personas	44101	Social	LOZA ROMAN JUANA N	LORJ510127MGRZMN04	$ 210.00	DESPENSA
167	Ayudas Sociales a Personas	Personas	44101	Social	ELIAS CAMACHO CANDELARIO	EICC6550202HNTLMN02	$ 210.00	DESPENSA
168	Ayudas Sociales a Personas	Personas	44101	Social	DELGADILLO ADRIANA	DEXA730303MSLLXD02	$ 210.00	DESPENSA
169	Ayudas Sociales a Personas	Personas	44101	Social	JIMENEZ PONCE EMMA LEONOR	JIPE510609MNTMNM01	$ 210.00	DESPENSA
170	Ayudas Sociales a Personas	Personas	44101	Social	RODRIGUEZ FLORES YESSICA	ROFY90428MJCDLS08	$ 210.00	DESPENSA
171	Ayudas Sociales a Personas	Personas	44101	Social	MONGE ALCARAZ MARTHA IMELDA	MOAM751202MBCNLR06	$ 210.00	DESPENSA
172	Ayudas Sociales a Personas	Personas	44101	Social	MOJICA PADILLA ETELBERTO	MOPE540520HGRJDT03	$ 210.00	DESPENSA
173	Ayudas Sociales a Personas	Personas	44101	Social	PALMA CASTANEDA YAQUELIN ESKENY	PACY901019MGRLSQ06	$ 210.00	DESPENSA
174	Ayudas Sociales a Personas	Personas	44101	Social	ACEVEDO LOZA MA. FRANCISCA	AELF640629MNTCZR03	$ 210.00	DESPENSA
175	Ayudas Sociales a Personas	Personas	44101	Social	VILLA NUEVA OCHOA JOSE ANTONIO	VIDA710126HBCLCN05	$ 210.00	DESPENSA
176	Ayudas Sociales a Personas	Personas	44101	Social	GUTIERREZ ZU;IGA MAGALI	N/A	$ 210.00	DESPENSA
177	Ayudas Sociales a Personas	Personas	44101	Social	AGATON RAMIREZ JOSE RENE	AARR751109HGRGMN02	$ 210.00	DESPENSA
178	Ayudas Sociales a Personas	Personas	44101	Social	TORRES ARAIZA JOSE LUIS	TOAJ780113HJCRRS00	$ 210.00	DESPENSA
179	Ayudas Sociales a Personas	Personas	44101	Social	LOPEZ MARTINEZ JUAN	LOMJ451227HZSPRN09	$ 210.00	DESPENSA
180	Ayudas Sociales a Personas	Personas	44101	Social	SOLIS ALVAREZ MARIA ESTELA	SOAE600327MMLLS09	$ 210.00	DESPENSA
181	Ayudas Sociales a Personas	Personas	44101	Social	HERNANDEZ MARTINEZ LAZARO	HEML631217HZSRRZ07	$ 210.00	DESPENSA
182	Ayudas Sociales a Personas	Personas	44101	Social	SORIANO JULIAN JOSE ISAIAS	SOJI640706HMCRLS09	$ 210.00	DESPENSA

XXIV AYUNTAMIENTO TIJUANA 2021 - 2024

CUENTA PUBLICA 2022

SISTEMA PARA EL DESARROLLO INTEGRAL DE LA FAMILIA

Montos Pagados por Ayudas y Subsidios

del 1ro de octubre al 31 de diciembre del 2022

SDIF Sistema para el Desarrollo Integral de la Familia

Consecutivo	Concepto	Ayuda	Subsidio	Sector (economico o social)	Beneficiario	CURP	Monto Pagado	Tipo
183	Ayudas Sociales a Personas	Personas	44101	Social	MARTINEZ GUTIERREZ MARIA ESMERALDA	MAGE810505MJCRTS05	$ 210.00	DESPENSA
184	Ayudas Sociales a Personas	Personas	44101	Social	PENATA SARMIENTO GLORIA GRISEL	PISG650520MSLXRL08	$ 210.00	DESPENSA
185	Ayudas Sociales a Personas	Personas	44101	Social	PEREZ ORTUNO YESSICA	PEOY880820MVZRRS00	$ 210.00	DESPENSA
186	Ayudas Sociales a Personas	Personas	44101	Social	GONZALEZ FUENTES JOSE	GOFJ540223HBCNNS02	$ 210.00	DESPENSA
187	Ayudas Sociales a Personas	Personas	44101	Social	RAMIREZ PANO FAUSTINA	RAPF541011MGRMNS07	$ 210.00	DESPENSA
188	Ayudas Sociales a Personas	Personas	44101	Social	ESQUER VILEGAS HERMELINDA	EUVH531028MSRSRL01	$ 210.00	DESPENSA
189	Ayudas Sociales a Personas	Personas	44101	Social	GARCIA ESQUER MILAGROS GPE	GAEM821105MSRRSL06	$ 210.00	DESPENSA
190	Ayudas Sociales a Personas	Personas	44101	Social	GARCIA CHAVEZ JESUS	GACJ620908HBCRHS04	$ 210.00	DESPENSA
191	Ayudas Sociales a Personas	Personas	44101	Social	CAMPOS ZAMORA NOEMI DE JESUS	CAZN570101MBCMMM03	$ 210.00	DESPENSA
192	Ayudas Sociales a Personas	Personas	44101	Social	NAVA MONROY MARTHA	NAMM600119MCMVNR00	$ 210.00	DESPENSA
193	Ayudas Sociales a Personas	Personas	44101	Social	BERUMEN SORIANO ELVIA	BESE41005MZSRRL04	$ 210.00	DESPENSA
194	Ayudas Sociales a Personas	Personas	44101	Social	MARTINEZ DURAN JUDITH	MADJ780912MCSRRD07	$ 210.00	DESPENSA
195	Ayudas Sociales a Personas	Personas	44101	Social	MARTINEZ DURAN HALLINE	MADH830909MCSRRL01	$ 210.00	DESPENSA
196	Ayudas Sociales a Personas	Personas	44101	Social	CORTEZ ALLENDE ESMERALDA	COAE020717MBCRLSA7	$ 210.00	DESPENSA
197	Ayudas Sociales a Personas	Personas	44101	Social	NAVARRETE HERNANDEZ JORGE	NAHJ550423HBCVRR02	$ 210.00	DESPENSA
198	Ayudas Sociales a Personas	Personas	44101	Social	VALENCIA EVARISTO MARTHA	VAEM630809MMNLVR03	$ 210.00	DESPENSA
199	Ayudas Sociales a Personas	Personas	44101	Social	MONTANTES ALVARADO JESUS ENRIQUES	MOAJ10530HCHNLS04	$ 210.00	DESPENSA
200	Ayudas Sociales a Personas	Personas	44101	Social	SUAREZ DIAZ CAROLINA	SUDC770922MBCRZR04	$ 210.00	DESPENSA
201	Ayudas Sociales a Personas	Personas	44101	Social	HERNANDEZ OLIVARES PEDRO	HEOP760915HVZRLD07	$ 210.00	DESPENSA
202	Ayudas Sociales a Personas	Personas	44101	Social	GARCIA SIERRA YOLANDA	GASY620918MGHTRRL09	$ 210.00	DESPENSA
203	Ayudas Sociales a Personas	Personas	44101	Social	ROMERO ZAMORA JOSE	ROZJ660720HBCMMS01	$ 210.00	DESPENSA
204	Ayudas Sociales a Personas	Personas	44101	Social	GRANADOS RAMOS JOSE	GART711114HMCRMM08	$ 210.00	DESPENSA
205	Ayudas Sociales a Personas	Personas	44101	Social	HUESO VASQUES EULALIO	HUVE610615HSLZSL03	$ 210.00	DESPENSA
206	Ayudas Sociales a Personas	Personas	44101	Social	TORRES SEPULVEDA	TOSF830909HSLRPR02	$ 210.00	DESPENSA
207	Ayudas Sociales a Personas	Personas	44101	Social	TRUJILLO MIRANDA BLANCA ESTELA	TUMB590720MCSRRL03	$ 210.00	DESPENSA
208	Ayudas Sociales a Personas	Personas	44101	Social	TORRES MIRANDA ENRIQUE	TOME580701HBCRRN07	$ 210.00	DESPENSA

XXIV AYUNTAMIENTO TIJUANA 2021 - 2024

CUENTA PUBLICA 2022

SISTEMA PARA EL DESARROLLO INTEGRAL DE LA FAMILIA

Montos Pagados por Ayudas y Subsidios

del 1ro de octubre al 31 de diciembre del 2022

SDIF Sistema para el Desarrollo Integral de la Familia

Consecutivo	Concepto	Ayuda	Subsidio	Sector (economico o social)	Beneficiario	CURP	Monto Pagado	Tipo
209	Ayudas Sociales a Personas	Personas	44101	Social	GARCIA LEAL MA. DEL CARMEN	GALC550226MTSRLR07	$ 210.00	DESPENSA
210	Ayudas Sociales a Personas	Personas	44101	Social	CANPOS TORRES ELIZABETH	CATE801205MMSMRL04	$ 210.00	DESPENSA
211	Ayudas Sociales a Personas	Personas	44101	Social	MEZA RODREIGUEZ OFELIA	MERO621102MBCZDF00	$ 210.00	DESPENSA
212	Ayudas Sociales a Personas	Personas	44101	Social	AREVALOS GARCIA SIVIA YADIRA	AEGS830602MBCRRL06	$ 210.00	DESPENSA
213	Ayudas Sociales a Personas	Personas	44101	Social	TREJO TONCHE FRANCISCA	TETF621004MCLRNR07	$ 210.00	DESPENSA
214	Ayudas Sociales a Personas	Personas	44101	Social	CRUZ VARGAS JOSE ANTONIO	CUVA590915HQTRRN24	$ 210.00	DESPENSA
215	Ayudas Sociales a Personas	Personas	44101	Social	OYOQUI MARTINEZ LUIS FELIPE	OOML58012HJCYRS09	$ 210.00	DESPENSA
216	Ayudas Sociales a Personas	Personas	44101	Social	TORRES PEREZ VICTOR MANUEL	TOPV840818HSRRRC00	$ 210.00	DESPENSA
217	Ayudas Sociales a Personas	Personas	44101	Social	RAMON RAMON ROBERTO	RARR741110HVZMMB16	$ 210.00	DESPENSA
218	Ayudas Sociales a Personas	Personas	44101	Social	VALENCIANO VARGAS MANUEL	VAVM600909HSPLRN07	$ 210.00	DESPENSA
219	Ayudas Sociales a Personas	Personas	44101	Social	DIAZ NAVARRETE JORGE	DINJ59021HSLZVR08	$ 210.00	DESPENSA
220	Ayudas Sociales a Personas	Personas	44101	Social	LOPEZ SAGUERO AYDE	LOSA731213MGRPGY00	$ 210.00	DESPENSA
221	Ayudas Sociales a Personas	Personas	44101	Social	SOLIS LLANOS SERGIO	SOLS670206HMNLLR00	$ 210.00	DESPENSA
222	Ayudas Sociales a Personas	Personas	44101	Social	GARCIA CORTES EUSTACIO	GACE450329HTRRS04	$ 210.00	DESPENSA
223	Ayudas Sociales a Personas	Personas	44101	Social	QUIROZ RIVERA NORMA ANGELICA	QURN720410MMNRVR	$ 210.00	DESPENSA
224	Ayudas Sociales a Personas	Personas	44101	Social	VICTORIANO RAMIREZ PETRA	VIRP740729MNTCMT07	$ 210.00	DESPENSA
225	Ayudas Sociales a Personas	Personas	44101	Social	AGUAYO QUEZADA YOLANDA	AUQY580917MBCGZL08	$ 210.00	DESPENSA
226	Ayudas Sociales a Personas	Personas	44101	Social	RODRIGUEZ CORONA JAVIER	ROCJ720823HGRDRV06	$ 210.00	DESPENSA
227	Ayudas Sociales a Personas	Personas	44101	Social	SANTIAGO PALACIOS LETICIA	SALP821127MOCNLT01	$ 210.00	DESPENSA
228	Ayudas Sociales a Personas	Personas	44101	Social	GUTIERREZ RAMON ISIDORA	GURI421224MVZTMS04	$ 210.00	DESPENSA
229	Ayudas Sociales a Personas	Personas	44101	Social	LEDESMA CASTANEDA MARIA	LECA840529MBCDSL29	$ 210.00	DESPENSA
230	Ayudas Sociales a Personas	Personas	44101	Social	PADILLA RODRIGUEZ JOSE LUIS	PARL630318HJCDDS06	$ 210.00	DESPENSA
231	Ayudas Sociales a Personas	Personas	44101	Social	ESPINO DIAZ MARIA DE LOURDES	EIDL880424MCHSZR08	$ 210.00	DESPENSA
232	Ayudas Sociales a Personas	Personas	44101	Social	CEJA VIDRIO SILVIA	CEVS690627MBCJDL04	$ 210.00	DESPENSA
233	Ayudas Sociales a Personas	Personas	44101	Social	CRUZMACIAS JASMIN ALICIA	CUMJ940325MBCRCZ	$ 210.00	DESPENSA
234	Ayudas Sociales a Personas	Personas	44101	Social	SAUCEDA CASTANEDA MANUEL	SACM9611024HBCCSN04	$ 210.00	DESPENSA

XXIV AYUNTAMIENTO TIJUANA 2021 - 2024

CUENTA PUBLICA 2022

SISTEMA PARA EL DESARROLLO INTEGRAL DE LA FAMILIA

Montos Pagados por Ayudas y Subsidios

del 1ro de octubre al 31 de diciembre del 2022

SDIF Sistema para el Desarrollo Integral de la Familia

Consecutivo	Concepto	Ayuda	Subsidio	Sector (economico o social)	Beneficiario	CURP	Monto Pagado	Tipo
235	Ayudas Sociales a Personas	Personas	44101	Social	RODRIGUEZ ROGEL MA.GUADALUPE	RORG621211MMCDGD00	$ 210.00	DESPENSA
236	Ayudas Sociales a Personas	Personas	44101	Social	MENDOZA OSUNA ROSALIO	MEOR410904HSLNSS09	$ 210.00	DESPENSA
237	Ayudas Sociales a Personas	Personas	44101	Social	VAZQUEZ CADERECHE NORMA B	VACN681206MSLZDR00	$ 210.00	DESPENSA
238	Ayudas Sociales a Personas	Personas	44101	Social	MOTA CARDENAS MANUELA	MOCM620621MASTRN01	$ 210.00	DESPENSA
239	Ayudas Sociales a Personas	Personas	44101	Social	CONTRERAS QUEVEDO MARIA DE LA LUZ	COQL641023MMNNVZ08	$ 210.00	DESPENSA
240	Ayudas Sociales a Personas	Personas	44101	Social	NERI TREJO MARGARITA	NETM561230MMSRRR06	$ 210.00	DESPENSA
241	Ayudas Sociales a Personas	Personas	44101	Social	HERNANDEZ ROMERO DANIEL	HERD630504HMSRMN08	$ 4,212.00	SILLA DE RUEDAS
242	Ayudas Sociales a Personas	Personas	44101	Social	LOPEZ JIMENEZ DEYSE	LOJD030403HCSPMYA1	$ 4,212.00	SILLA DE RUEDAS
243	Ayudas Sociales a Personas	Personas	44101	Social	LOPEZ RODRIGUEZ ROCIO	LORR800428MNTPDC06	$ 4,212.00	SILLA DE RUEDAS
244	Ayudas Sociales a Personas	Personas	44101	Social	MALDONADO PAREDES MIGUEL ANGEL	MAPM531017HDFLRG02	$ 4,212.00	SILLA DE RUEDAS
245	Ayudas Sociales a Personas	Personas	44101	Social	MAQUEDA JIMENEZ PATRICIA	MAJP670407MMNQMT07	$ 4,212.00	SILLA DE RUEDAS
246	Ayudas Sociales a Personas	Personas	44101	Social	MONREAL ROCHA AMPARO	MORA361030MGTNCM02	$ 4,212.00	SILLA DE RUEDAS
247	Ayudas Sociales a Personas	Personas	44101	Social	NAVA JUAREZ APOLINAR	NAJA600108MGRVRP09	$ 4,212.00	SILLA DE RUEDAS
248	Ayudas Sociales a Personas	Personas	44101	Social	ORDOÑEZ FLORES ALMA ROSA	OOFA791026MCSRLL03	$ 4,212.00	SILLA DE RUEDAS
249	Ayudas Sociales a Personas	Personas	44101	Social	PAREDES NAVARRO MA. DE LOURDES	PANL670629MJCRVR04	$ 4,212.00	SILLA DE RUEDAS
250	Ayudas Sociales a Personas	Personas	44101	Social	RODRIGUEZ LOPEZ CELESTE JAMILETE	ROLC030304MBCDPLA7	$ 4,212.00	SILLA DE RUEDAS
251	Ayudas Sociales a Personas	Personas	44101	Social	SALAZAR MENDOZA JOSE CONCEPCION	SAMC320212HGTLNN04	$ 4,212.00	SILLA DE RUEDAS
252	Ayudas Sociales a Personas	Personas	44101	Social	SOLIS LARIOS GAMALIEL	SOLG740207HSLLRM04	$ 4,212.00	SILLA DE RUEDAS
253	Ayudas Sociales a Personas	Personas	44101	Social	URIAS CASTRO ARTEMIO	UICA671020HSLRSR02	$ 4,212.00	SILLA DE RUEDAS
254	Ayudas Sociales a Personas	Personas	44101	Social	SANTIAGO SANCHEZ JUAN MANUEL	SASJ510717HNTNNN03	$ 4,212.00	SILLA DE RUEDAS
255	Ayudas Sociales a Personas	Personas	44101	Social	MONTERO VARGAS MARIA ADRIANA	MOVA670130MBCNRD00	$ 4,212.00	SILLA DE RUEDAS
256	Ayudas Sociales a Personas	Personas	44101	Social	SALCIDO ALCARAZ ROSA MARIA	SAAR560819MSLLLS00	$ 4,212.00	SILLA DE RUEDAS
257	Ayudas Sociales a Personas	Personas	44101	Social	MURILLO GONZALEZ MARIA DE LA CRUZ	MGL630529MJCRNZ06	$ 4,212.00	SILLA DE RUEDAS
258	Ayudas Sociales a Personas	Personas	44101	Social	LOERAS BOGARIN MARIA	LOBM430123MJCRGR09	$ 4,212.00	SILLA DE RUEDAS
259	Ayudas Sociales a Personas	Personas	44101	Social	ALTAMIRANO GARCIA ANGELICA	AAGA690601MCLLRN06	$ 4,212.00	SILLA DE RUEDAS
261	Ayudas Sociales a Personas	Personas	44101	Social	GARCIA GOMEZ ANA ROSA	GAGA860825MSRRMN00	$ 12,852.00	SILLA DE RUEDAS PCA HIDROCEFALIA

XXIV AYUNTAMIENTO TIJUANA 2021 - 2024

CUENTA PUBLICA 2022

SISTEMA PARA EL DESARROLLO INTEGRAL DE LA FAMILIA

Montos Pagados por Ayudas y Subsidios

del 1ro de octubre al 31 de diciembre del 2022

SDIF Sistema para el Desarrollo Integral de la Familia

Consecutivo	Concepto	Ayuda	Subsidio	Sector (economico o social)	Beneficiario	CURP	Monto Pagado	Tipo
262	Ayudas Sociales a Personas	Personas	44101	Social	MENDEZ FELIX BLANCA ESTELA	MEFB760130MBCNLL07	$ 12,852.00	SILLA DE RUEDAS PCA HIDROCEFALIA
263	Ayudas Sociales a Personas	Personas	44101	Social	ENTREGA DE TARJETAS NAVIDEÑAS 22/12/2022 (500)	N/A	$ 250,000.00	TARJETAS NAVIDEÑAS
264	Ayudas Sociales a Personas	Personas	44101	Social	ENTREGA DE TAZAS NAVIDEÑAS (200)	N/A	$ 9,200.00	TAZAS NAVIDEÑAS
265	Ayudas Sociales a Personas	Personas	44101	Social	ENTREGA MASIVA DE 50 APARATOS FUNCIONALES	N/A	$ 64,126.90	APARATOS FUNCIONALES

INDECC
INSTITUTO NACIONAL PARA EL DESARROLLO Y LA CAPACITACIÓN CORPORATIVA S.C.

XXIV AYUNTAMIENTO
TIJUANA
2021 - 2024

Programa Anual de Evaluación 2022

Sistema para el Desarrollo Integral de la Familia de Tijuana

(DIF)

71. Atención a Grupos Vulnerables

Informe Final

Evaluación de
Consistencia y Resultados

Resumen Ejecutivo

La Evaluación de Consistencia y Resultados permite analizar la capacidad institucional, organizacional y de gestión de un programa según el CONEVAL, la evaluación para su ejecución se basa en seis temas: Diseño, Planeación Estratégica, Operación, Cobertura y Focalización, Percepción de Beneficiarios y Resultados.

La evaluación de la política social así como la política pública es una herramienta indispensable para mejorar el desempeño, para con esto conocer cuáles acciones están siendo efectivas para resolver los problemas sociales y económicos que enfrenta el país.

Al conocer los resultados, impactos y procesos que están teniendo los programas, acciones y políticas implementadas por el gobierno se puede mejorar la toma de decisiones y obtener mayor eficacia, mejorando las estrategias de implementación así como la eficiencia en la asignación de recursos. Dicho objetivo solo puede ser alcanzado al someter a los programas a evaluaciones, y que estas sean integrales, confiables y válidas, entendiendo que, en términos generales se espera que las evaluaciones sirvan a un empleo eficiente de los recursos públicos y a la efectividad de su impacto permita identificar mejoras en los procesos de los programas.

Para el presente caso se estará desarrollando la Evaluación de Consistencia y Resultados efectuada al Programa 71 "Atención a Grupos Vulnerables" del SDIF Tijuana. El programa 71 Atención a grupos vulnerables, está a cargo del Sistema para el Desarrollo Integral de la Familia (SDIF), como un organismo descentralizado de la Administración Pública Municipal de Tijuana, dotado de personalidad jurídica y patrimonios propios, perteneciente al sector administrativo de la Secretaría del Bienestar Municipal. Su objetivo principal es: **"Promover acciones sociales en favor de los grupos en situación de vulnerabilidad"**. El problema que el programa pretende atender es: "La población en condición de vulnerabilidad se enfrenta a una insuficiente asistencia social", estableciendo como propósito del programa: "La población en condición de vulnerabilidad recibe asistencia social". El propósito establecido es congruente con el acuerdo de creación y su normatividad, también se encuentra alineado al Plan Nacional, Estatal y Municipal de Desarrollo, a programas sectoriales estatales y nacionales y los Objetivos de Desarrollo Sostenible.

A continuación se detalla el resumen de los seis temas que contiene la presente evaluación de acuerdo a los Términos de Referencia del CONEVAL:

- **Diseño:** El Programa presupuestario (Pp) evaluado normativamente cumple al exponer el problema o necesidad que se pretende atender, lo expresa en sus documentos "Diagnóstico y Justificación de Intervención del Programa" así como en su "Programa Institucional 2020-2024", así mismo expone su necesidad de intervención en el Programa 71 "Atención a Grupos vulnerables" a través del documento "Árbol de Objetivos y Árbol de Problemas" en apego a la Metodología de Marco Lógico. El organismo describe a los grupos en condición de vulnerabilidad a los cuales pretende atender, organizando su intervención en 4 ejes (Atención a la Niñez, Atención a Grupos Vulnerables, Atención a la Familia y Atención a la Comunidad).

- **Planeación y Orientación a Resultados del Programa:** La Unidad Receptora (UR) del Programa presupuestario (Pp) cuenta con documentos anuales de trabajo para alcanzar sus objetivos, por medio del Programa Operativo Anual (POA) se definen las metas por alcanzar en el periodo correspondiente, las cueles se encuentran establecidas en la (MIR 2021), estableciendo un seguimiento de forma trimestral. Así miso se cuenta con el Manual de Organización y Procedimientos, documento en el cual se mencionan y describen cada una de las funciones del puesto que integran el organismo, presentando diagramas de flujo que detallan el procedimiento de la ejecución de cada actividad. De igual forma el SDIF Tijuana cuenta con un Reglamento Interno donde se estipula la obligación del organismo de "vigilar el cumplimiento de las funciones, actividades y procedimientos establecidos en los manuales administrativos del organismo y mantener su actualización conjuntamente con la coordinación jurídica y el departamento de auditoría interna, y evaluación del desempeño y la coordinación jurídica".

- **Operación:** El programa evaluado cuenta con información sistematizada que permite conocer el total de los apoyos y/o servicios otorgados así como las características de los solicitantes. Dicha información es recolectada diariamente a través de las solicitudes que llenan los ciudadanos para ser posibles beneficiarios en apego a lo requerido en las Normas Técnicas de Operación P-16 y P-19.

- **Percepción de la Población Atendida:** Dentro del Manual de Organización y Procedimientos del SDIF Tijuana quedan establecidos los mecanismos para el seguimiento a los beneficiarios, en el procedimiento "Evaluación al Desempeño" el jefe del departamento accede al sistema informático Sistema Integral de Atención Ciudadana (SIAT) de manera mensual y descarga el "Reporte de Beneficiarios SIAT", posteriormente utiliza el Instrumentos de Seguimiento y Evaluación de Apoyos Otorgados por el SDIF Tijuana para realizar entrevistar a los beneficiarios.

- **Resultados del Programa:** En cuanto a los resultados obtenidos para los indicadores de Fin y Propósito respecto a la meta del 100%, se tiene un resultado positivo cumpliendo con un 99% respecto al Propósito y contribuyendo al Fin en un 110%, aún con las intermitencias provocadas por la pandemia Covid-19, que en algunos casos impidieron otorgar algunos servicios.

3. Resultados

En función de los resultados obtenidos de la aplicación del cuestionario como instrumento de la evaluación de consistencia y resultados se presenta un resumen semaforizado de las preguntas que tuvieron como opción una respuesta binaria y con su respectivo nivel de respuesta, para una mayor visualización de estos con su respectiva valoración por apartado.

3.1 Resumen

APARTADOS DE EVALUACIÓN Y METODOLOGÍA							
No. PREGUNTA	SEMÁFORO			No. PREGUNTA	SEMÁFORO		
	SEMÁFORO	AMARILLO	VERDE		ROJO	AMARILLO	VERDE
DISEÑO				OPERACIÓN			
1			3	26			
2			3	27			4
3			4	28			4
4			4	29			4
5				30			3
6				31			3
7			3	32			4
8			4	33			4
9				34			4
10			4	35			4
11			4	36			
12			3	37			
13				38			4
PLANEACIÓN				39			
14			4	40			4
15			3	41			
16			3	42			4
17		2		PERCEPCIÓN			
18				43			4
19				MEDICIÓN			
20				44			
21			3	45			4
22			4	46			3
COBERTURA				47			
23			4	48			
24				49			
25				50			
				51			

Nota: las preguntas sin nivel de valoración corresponden a respuestas no binarias, y solo incluye un análisis sustentado en evidencia documental y haciendo explícitos los principales argumentos empleados en el mismo.

NIVEL	SIGNIFICADO
0	No cumple
1	Cumple con nivel medio
2	
3	Cumple con nivel alto
4	

3.2 Valoración por apartado

CONCENTRADO DE VALORES POR NIVEL Y APARTADO													
		I DISEÑO		II PLANEACIÓN Y ORIENTACIÓN A RESULTADOS		III COBERTURA Y FOCALIZACIÓN		IV OPERACIÓN		V PERCEPCIÓN DE LA POBLACIÓN ATENDIDA		VI MEDICIÓN DE RESULTADOS	
NIVEL	SIGNIFICADO	RESULTADO POR NIVEL	VALOR TOTAL	RESULTADO POR NIVEL	VALOR TOTAL	RESULTADO POR NIVEL	VALOR TOTAL	RESULTADO POR NIVEL	VALOR TOTAL	RESULTADO POR NIVEL	VALOR TOTAL	RESULTADO POR NIVEL	VALOR TOTAL
0	No cumple	0	0	0	0	0	0	0	0	0	0	0	0
1	Cumple con	0	0	0	0	0	0	0	0	0	0	0	0
2	nivel Medio	0	0	1	2	0	0	0	0	0	0	0	0
3	Cumple con	4	12	3	9	0	0	2	6	0	0	1	3
4	nivel alto	5	20	2	8	1	4	10	40	1	4	1	4
	Valor de la Sección	9	32	6	19	1	4	12	46	1	4	2	7
	Valor promedio		3.6		3.2		4.0		3.8		4.0		3.5

APARTADOS DE EVALUACIÓN Y METODOLOGÍA				
APARTADO	PREGUNTAS	TOTAL	VALOR OBTENIDO	VALOR ESPERADO
Diseño	1-13	13	3.6	4.0
Planeación y Orientación a Resultados	14-22	9	3.2	4.0
Cobertura y Focalización	23-25	3	4.0	4.0
Operación	26-42	17	3.8	4.0
Percepción de la Población Atendida	43	1	4.0	4.0
Medición de Resultados	44-51	8	3.5	4.0
TOTAL	51	51		

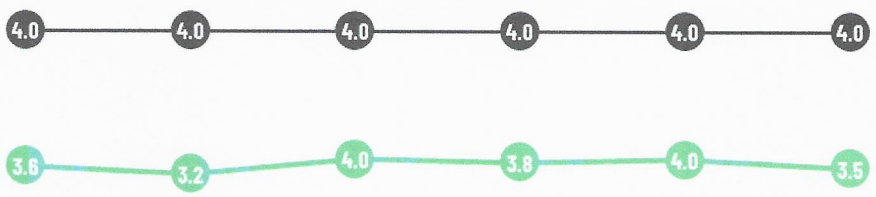

	Diseño	Planeación y Orientación a Resultados	Cobertura y Focalización	Operación	Percepción de la Población Atendida	Medición de Resultados
VALOR ESPERADO	4.0	4.0	4.0	4.0	4.0	4.0
VALOR OBTENIDO	3.6	3.2	4.0	3.8	4.0	3.5

LEY DE DISCIPLINA FINANCIERA

1. Estado de Situación Financiera Detallado.
2. Informe Analítico de la Deuda Publica y otros Pasivos.
3. Balance Presupuestario.
4. Estado Analítico de Ingresos Detallado.
5. Estado Analítico de Egresos Detallado.
   a) Clasificación por Objeto del Gasto.
   b) Clasificación Administrativa.
   c) Clasificación Funcional.
   d) Clasificación de Servicios Personales.
6. Informe Analítico de Obligaciones Diferentes de Financiamientos LDF.
7. Guía de Cumplimiento de la Ley de Disciplina Financiera.

SDIF
Sistema para el Desarrollo Integral de la Familia

CUENTA PUBLICA 2022
Estado de Situación Financiera Detallado - LDF
Del 01 de Enero al 31 de Diciembre del 2022
(En Pesos)

Ente Público: SISTEMA PARA EL DESARROLLO INTEGRAL DE LA FAMILIA DE TIJUANA

Concepto (c)	2022 (d)	31 de diciembre de 2021 (e)
ACTIVO		
Activo Circulante		
a. Efectivo y Equivalentes (a=a1+a2+a3+a4+a5+a6+a7)	10,434,460	6,330,599
a1) Efectivo	0	0
a2) Bancos/Tesorería	10,252,569	6,148,708
a3) Bancos/Dependencias y Otros	0	0
a4) Inversiones Temporales (Hasta 3 meses)	0	0
a5) Fondos con Afectación Específica	0	0
a6) Depósitos de Fondos de Terceros en Garantía y/o Administración	181,891	181,891
a7) Otros Efectivos y Equivalentes	0	0
b. Derechos a Recibir Efectivo o Equivalentes (b=b1+b2+b3+b4+b5+b6+b7)	784,848	5,954,551
b1) Inversiones Financieras de Corto Plazo	0	0
b2) Cuentas por Cobrar a Corto Plazo	608,384	4,297,167
b3) Deudores Diversos por Cobrar a Corto Plazo	176,464	1,657,384
b4) Ingresos por Recuperar a Corto Plazo	0	0
b5) Deudores por Anticipos de la Tesorería a Corto Plazo	0	0
b6) Préstamos Otorgados a Corto Plazo	0	0
b7) Otros Derechos a Recibir Efectivo o Equivalentes a Corto Plazo	0	0
c. Derechos a Recibir Bienes o Servicios (c=c1+c2+c3+c4+c5)	0	0
c1) Anticipo a Proveedores por Adquisición de Bienes y Prestación de Servicios a Corto Plazo	0	0
c2) Anticipo a Proveedores por Adquisición de Bienes Inmuebles y Muebles a Corto	0	0
c3) Anticipo a Proveedores por Adquisición de Bienes Intangibles a Corto Plazo	0	0
c4) Anticipo a Contratistas por Obras Públicas a Corto Plazo	0	0
c5) Otros Derechos a Recibir Bienes o Servicios a Corto Plazo	0	0
d. Inventarios (d=d1+d2+d3+d4+d5)	0	0
d1) Inventario de Mercancías para Venta	0	0
d2) Inventario de Mercancías Terminadas	0	0
d3) Inventario de Mercancías en Proceso de Elaboración	0	0
d4) Inventario de Materias Primas, Materiales y Suministros para Producción	0	0
d5) Bienes en Tránsito	0	0
e. Almacenes	3,092,431	1,691,181
f. Estimación por Pérdida o Deterioro de Activos Circulantes (f=f1+f2)	0	0
f1) Estimaciones para Cuentas Incobrables por Derechos a Recibir Efectivo o	0	0
f2) Estimación por Deterioro de Inventarios	0	0
g. Otros Activos Circulantes (g=g1+g2+g3+g4)	0	0
g1) Valores en Garantía	0	0
g2) Bienes en Garantía (excluye depósitos de fondos)	0	0
g3) Bienes Derivados de Embargos, Decomisos, Aseguramientos y Dación en Pago	0	0
g4) Adquisición con Fondos de Terceros	0	0
IA. Total de Activos Circulantes (IA = a + b + c + d + e + f + g)	14,311,739	13,976,332
Activo No Circulante		
a. Inversiones Financieras a Largo Plazo	0	0
b. Derechos a Recibir Efectivo o Equivalentes a Largo Plazo	0	0
c. Bienes Inmuebles, Infraestructura y Construcciones en Proceso	167,748,719	167,748,719
d. Bienes Muebles	9,065,538	9,450,873
e. Activos Intangibles	137,755	137,755
f. Depreciación, Deterioro y Amortización Acumulada de Bienes	-40,448,328	-37,383,798
g. Activos Diferidos	0	0
h. Estimación por Pérdida o Deterioro de Activos no Circulantes	0	0
i. Otros Activos no Circulantes	0	0
IB. Total de Activos No Circulantes (IB = a + b + c + d + e + f + g + h + i)	136,503,684	139,953,549
I. Total del Activo (I = IA + IB)	150,815,423	153,929,881

Concepto (c)	2022 (d)	31 de diciembre de 2021 (e)
PASIVO		
Pasivo Circulante		
a. Cuentas por Pagar a Corto Plazo (a=a1+a2+a3+a4+a5+a6+a7+a8+a9)	10,773,780	8,596,672
a1) Servicios Personales por Pagar a Corto Plazo	2,725,745	4,187,621
a2) Proveedores por Pagar a Corto Plazo	3,576,485	979,700
a3) Contratistas por Obras Públicas por Pagar a Corto Plazo	0	0
a4) Participaciones y Aportaciones por Pagar a Corto Plazo	0	0
a5) Transferencias Otorgadas por Pagar a Corto Plazo	3,105,866	2,344,312
a6) Intereses, Comisiones y Otros Gastos de la Deuda Pública por Pagar a Corto Plazo	0	0
a7) Retenciones y Contribuciones por Pagar a Corto Plazo	1,097,780	908,218
a8) Devoluciones de la Ley de Ingresos por Pagar a Corto Plazo	0	0
a9) Otras Cuentas por Pagar a Corto Plazo	267,904	176,822
b. Documentos por Pagar a Corto Plazo (b=b1+b2+b3)	0	0
b1) Documentos Comerciales por Pagar a Corto Plazo	0	0
b2) Documentos con Contratistas por Obras Públicas por Pagar a Corto	0	0
b3) Otros Documentos por Pagar a Corto Plazo	0	0
c. Porción a Corto Plazo de la Deuda Pública a Largo Plazo (c=c1+c2)	0	0
c1) Porción a Corto Plazo de la Deuda Pública	0	0
c2) Porción a Corto Plazo de Arrendamiento Financiero	0	0
d. Títulos y Valores a Corto Plazo	0	0
e. Pasivos Diferidos a Corto Plazo (e=e1+e2+e3)	0	0
e1) Ingresos Cobrados por Adelantado a Corto Plazo	0	0
e2) Intereses Cobrados por Adelantado a Corto Plazo	0	0
e3) Otros Pasivos Diferidos a Corto Plazo	0	0
f. Fondos y Bienes de Terceros en Garantía y/o Administración a Corto Plazo (f=f1+f2+f3+f4+f5+f6)	0	0
f1) Fondos en Garantía a Corto Plazo	0	0
f2) Fondos en Administración a Corto Plazo	0	0
f3) Fondos Contingentes a Corto Plazo	0	0
f4) Fondos de Fideicomisos, Mandatos y Contratos Análogos a Corto Plazo	0	0
f5) Otros Fondos de Terceros en Garantía y/o Administración a Corto Plazo	0	0
f6) Valores y Bienes en Garantía a Corto Plazo	0	0
g. Provisiones a Corto Plazo (g=g1+g2+g3)	0	0
g1) Provisión para Demandas y Juicios a Corto Plazo	0	0
g2) Provisión para Contingencias a Corto Plazo	0	0
g3) Otras Provisiones a Corto Plazo	0	0
h. Otros Pasivos a Corto Plazo (h=h1+h2+h3)	0	0
h1) Ingresos por Clasificar	0	0
h2) Recaudación por Participar	0	0
h3) Otros Pasivos Circulantes	0	0
IIA. Total de Pasivos Circulantes (IIA = a + b + c + d + e + f + g + h)	10,773,780	8,596,672
Pasivo No Circulante		
a. Cuentas por Pagar a Largo Plazo	0	0
b. Documentos por Pagar a Largo Plazo	0	0
c. Deuda Pública a Largo Plazo	0	0
d. Pasivos Diferidos a Largo Plazo	0	0
e. Fondos y Bienes de Terceros en Garantía y/o en Administración a Largo Plazo	0	0
f. Provisiones a Largo Plazo	1,060,509	1,060,509
IIB. Total de Pasivos No Circulantes (IIB = a + b + c + d + e + f)	1,060,509	1,060,509
II. Total del Pasivo (II = IIA + IIB)	11,834,289	9,657,181
HACIENDA PÚBLICA/PATRIMONIO		
IIIA. Hacienda Pública/Patrimonio Contribuido (IIIA = a + b + c)	115,979,907	115,802,689
a. Aportaciones	0	0

			b. Donaciones de Capital	115,979,907	115,802,689
			c. Actualización de la Hacienda Pública/Patrimonio	0	0
			IIIB. Hacienda Pública/Patrimonio Generado (IIIB = a + b + c + d + e)	23,001,227	28,470,011
			a. Resultados del Ejercicio (Ahorro/ Desahorro)	-5,468,785	-2,995,889
			b. Resultados de Ejercicios Anteriores	23,004,698	26,000,587
			c. Revalúos	34,340,375	34,340,375
			d. Reservas	0	0
			e. Rectificaciones de Resultados de Ejercicios Anteriores	-28,875,062	-28,875,062
			IIIC. Exceso o Insuficiencia en la Actualización de la Hacienda Pública/Patrimonio (IIIC=a+b)	0	0
			a. Resultado por Posición Monetaria	0	0
			b. Resultado por Tenencia de Activos no Monetarios	0	0
			III. Total Hacienda Pública/Patrimonio (III = IIIA + IIIB + IIIC)	138,981,134	144,272,700
			IV. Total del Pasivo y Hacienda Pública/Patrimonio (IV = II + III)	150,815,423	153,929,881

L.C LUZ ESTEFANY BENITEZ GUTIERREZ
COORDINADORA DE FINANZAS

M.T.R.A. ERIKA MELISSA SANCHEZ MORALES
SUBDIRECTOR ADMINISTRATIVO

C. JEHU SÁNCHEZ REYES
ENCARGADO DE DESPACHO DE SDIF

SDIF
Sistema para el Desarrollo Integral de la Familia

CUENTA PUBLICA 2022
Informe Analítico de la Deuda Pública y Otros Pasivos - LDF
Del 01 de Enero al 31 de Diciembre del 2022
(En Pesos)
Ente Público: SISTEMA PARA EL DESARROLLO INTEGRAL DE LA FAMILIA DE TIJUANA

Denominación de la Deuda Pública y Otros Pasivos	Saldo al 31 de diciembre de 2021 (d)	Disposiciones del Periodo	Amortizaciones del Periodo	Revaluaciones, Reclasificaciones y Otros Ajustes	Saldo Final del Periodo (h)	Pago de Intereses del Periodo	Pago de Comisiones y demás costos asociados durante el Periodo
(c)	(d)	(e)	(f)	(g)	h=d+e-f+g	(i)	(j)
1. Deuda Pública (1=A+B)	**0**	**0**	**0**	**0**	**0**	**0**	**0**
A. Corto Plazo (A=a1+a2+a3)	**0**	**0**	**0**	**0**	**0**	**0**	**0**
a1) Instituciones de Crédito	0	0	0		0	0	0
a2) Títulos y Valores	0	0	0		0	0	0
a3) Arrendamientos Financieros	0	0	0		0	0	0
B. Largo Plazo (B=b1+b2+b3)	**0**	**0**	**0**	**0**	**0**	**0**	**0**
b1) Instituciones de Crédito	0	0	0		0	0	0
b2) Títulos y Valores	0	0	0		0	0	0
b3) Arrendamientos Financieros	0	0	0		0	0	0
2. Otros Pasivos	**9,657,181**				11,834,289		
3. Total de la Deuda Pública y Otros Pasivos (3=1+2)	**9,657,181**	**0**	**0**	**0**	**11,834,289**	**0**	**0**
4. Deuda Contingente 1 (informativo)	**0**	**0**	**0**	**0**	**0**	**0**	**0**
A. Deuda Contingente 1					0		
B. Deuda Contingente 2					0		
C. Deuda Contingente XX					0		
5. Valor de Instrumentos Bono Cupón Cero 2 (Informativo)	**0**	**0**	**0**	**0**	**0**	**0**	**0**
A. Instrumento Bono Cupón Cero 1					0		
B. Instrumento Bono Cupón Cero 2					0		
C. Instrumento Bono Cupón Cero XX					0		

1. Se refiere a cualquier Financiamiento sin fuente o garantía de pago definida, que sea asumida de manera solidaria o subsidiaria por las Entidades Federativas con sus Municipios, organismos descentralizados y empresas de participación estatal mayoritaria y fideicomisos, locales o municipales, y por los Municipios con sus respectivos organismos descentralizados y empresas de participación municipal mayoritaria.

2. Se refiere al valor del Bono Cupón Cero que respalda el pago de los créditos asociados al mismo (Activo).

Obligaciones a Corto Plazo (k)	Monto Contratado (l)	Plazo Pactado (m)	Tasa de Interés	Comisiones y Costos Relacionados (o)	Tasa Efectiva
			(n)		(p)
6. Obligaciones a Corto Plazo (Informativo)	**0**	**0**	**0**	**0**	**0**
A. Crédito 1					
B. Crédito 2					
C. Crédito XX					

L.C LUZ ESTEFANY BENITEZ GUTIERREZ
COORDINADORA DE FINANZAS

MTRA. ERIKA MELISSA SANCHEZ MORALES
SUBDIRECTOR ADMINISTRATIVO

C. JEHU SÁNCHEZ REYES
ENCARGADO DE DESPACHO DE SDIF

SDIF
Sistema para el Desarrollo Integral de la Familia

CUENTA PUBLICA 2022
Balance Presupuestario - LDF
Del 01 de Enero al 31 de Diciembre del 2022
(En Pesos)
Ente Público: SISTEMA PARA EL DESARROLLO INTEGRAL DE LA FAMILIA DE TIJUANA

Concepto (c)	Estimado/ Aprobado (d)	Devengado	Recaudado / Pagado
A. Ingresos Totales (A = A1+A2+A3)	90,820,703	88,488,958	88,488,958
A1. Ingresos de Libre Disposición	90,820,703	88,488,958	88,488,958
A2. Transferencias Federales Etiquetadas			
A3. Financiamiento Neto	0	0	0
B. Egresos Presupuestarios[1] (B = B1+B2)	90,820,703	90,344,759	84,537,980
B1. Gasto No Etiquetado (sin incluir Amortización de la Deuda Pública)	90,820,703	90,344,759	84,537,980
B2. Gasto Etiquetado (sin incluir Amortización de la Deuda Pública)			
C. Remanentes del Ejercicio Anterior (C = C1 + C2)	4,826,006	3,699,647	1,126,359
C1. Remanentes de Ingresos de Libre Disposición aplicados en el periodo	4,826,006	3,699,647	1,126,359
C2. Remanentes de Transferencias Federales Etiquetadas aplicados en el periodo			
I. Balance Presupuestario (I = A – B + C)	4,826,006	1,843,846	5,077,337
II. Balance Presupuestario sin Financiamiento Neto (II = I - A3)	4,826,006	1,843,846	5,077,337
III. Balance Presupuestario sin Financiamiento Neto y sin Remanentes del Ejercicio Anterior (III= II - C)	0	-1,855,801	3,950,977

Concepto	Aprobado	Devengado	Pagado
E. Intereses, Comisiones y Gastos de la Deuda (E = E1+E2)	0	0	0
E1. Intereses, Comisiones y Gastos de la Deuda con Gasto No Etiquetado			
E2. Intereses, Comisiones y Gastos de la Deuda con Gasto Etiquetado			
IV. Balance Primario (IV = III - E)	0	-1,855,801	3,950,977

Concepto	Estimado/ Aprobado	Devengado	Recaudado/Pagado
F. Financiamiento (F = F1 + F2)	0	0	0
F1. Financiamiento con Fuente de Pago de Ingresos de Libre Disposición			
F2. Financiamiento con Fuente de Pago de Transferencias Federales Etiquetadas			
G. Amortización de la Deuda (G = G1 + G2)	0	0	0
G1. Amortización de la Deuda Pública con Gasto No Etiquetado			
G2. Amortización de la Deuda Pública con Gasto Etiquetado			
A3. Financiamiento Neto (A3 = F – G)	0	0	0

Concepto	Estimado/ Aprobado	Devengado	Recaudado/ Pagado
A1. Ingresos de Libre Disposición	90,820,703	88,488,958	88,488,958
A3.1 Financiamiento Neto con Fuente de Pago de Ingresos de Libre Disposición (A3.1 = F1 – G1)	0	0	0
F1. Financiamiento con Fuente de Pago de Ingresos de Libre Disposición	0	0	0
G1. Amortización de la Deuda Pública con Gasto No Etiquetado	0	0	0
B1. Gasto No Etiquetado (sin incluir Amortización de la Deuda Pública)	90,820,703	90,344,759	84,537,980
C1. Remanentes de Ingresos de Libre Disposición aplicados en el periodo	4,826,006	3,699,647	1,126,359
V. Balance Presupuestario de Recursos Disponibles (V = A1 + A3.1 – B 1 + C1)	4,826,006	1,843,846	5,077,337
VI. Balance Presupuestario de Recursos Disponibles sin Financiamiento Neto (VI = V – A3.1)	4,826,006	1,843,846	5,077,337

	Estimado/ Aprobado	Devengado	Recaudado/ Pagado
A2. Transferencias Federales Etiquetadas	0	0	0
A3.2 Financiamiento Neto con Fuente de Pago de Transferencias Federales Etiquetadas (A3.2 = F2 – G2)	0	0	0
F2. Financiamiento con Fuente de Pago de Transferencias Federales Etiquetadas	0	0	0
G2. Amortización de la Deuda Pública con Gasto Etiquetado	0	0	0
B2. Gasto Etiquetado (sin incluir Amortización de la Deuda Pública)	0	0	0
C2. Remanentes de Transferencias Federales Etiquetadas aplicados en el periodo		0	0
VII. Balance Presupuestario de Recursos Etiquetados (VII = A2 + A3.2 – B2 + C2)	0	0	0
VIII. Balance Presupuestario de Recursos Etiquetados sin Financiamiento Neto (VIII = VII – A3.2)	0	0	0

L.C LUZ ESTEFANY BENITEZ GUTIERREZ
COORDINADORA DE FINANZAS

MTRA. ERIKA MELISSA SANCHEZ MORALES
SUBDIRECTOR ADMINISTRATIVO

C. JEHU SÁNCHEZ REYES
ENCARGADO DE DESPACHO DE SDIF

SDIF
Sistema para el Desarrollo Integral de la Familia

CUENTA PUBLICA 2022
Sistema para el Desarrollo Integral de la Familia de Tijuana (a)
Estado Analítico de Ingresos Detallado - LDF
Del 1 de Enero al 31 de Diciembre de 2022 (b)
(PESOS)

Concepto (c)	Ingreso					Diferencia (e)
	Estimado (d)	Ampliaciones/ (Reducciones)	Modificado	Devengado	Recaudado	
Ingresos de Libre Disposición						
A. Impuestos			0			0
B. Cuotas y Aportaciones de Seguridad Social			0			0
C. Contribuciones de Mejoras			0			0
D. Derechos			0			0
E. Productos			0			0
F. Aprovechamientos			0			0
G. Ingresos por Ventas de Bienes y Prestación Servicios	10,846,000	-1,407,698	9,438,302	9,438,302	9,438,302	-1,407,698
H. Participaciones (H=h1+h2+h3+h4+h5+h6+h7+h8+h9+h10+h11)	0	0	0	0	0	0
h1) Fondo General de Participaciones	0	0	0	0	0	0
h2) Fondo de Fomento Municipal			0			0
h3) Fondo de Fiscalización y Recaudación			0			0
h4) Fondo de Compensación			0			0
h5) Fondo de Extracción de Hidrocarburos			0			0
h6) Impuesto Especial Sobre Producción y Servicios			0			0
h7) 0.136% de la Recaudación Federal Participable			0			0
h8) 3.17% Sobre Extracción de Petróleo			0			0
h9) Gasolinas y Diésel			0			0
h10) Fondo del Impuesto Sobre la Renta			0			0
h11) Fondo de Estabilización de los Ingresos de las Entidades			0			0
I. Incentivos Derivados de la Colaboración Fiscal (I=i1+i2+i3+i4+i5)	0	0	0	0	0	0
i1) Tenencia o Uso de Vehículos			0			0
i2) Fondo de Compensación ISAN			0			0
i3) Impuesto Sobre Automóviles Nuevos			0			0
i4) Fondo de Compensación de Repecos-Intermedios			0			0
i5) Otros Incentivos Económicos			0			0
J. Transferencias y Asignaciones			0			0
K. Convenios	79,974,703	-1,010,829	78,963,874	78,825,656	78,825,656	-1,149,047
k1) Otros Convenios y Subsidios	79,974,703	-1,010,829	78,963,874			-79,974,703
L. Otros Ingresos de Libre Disposición (L=l1+l2)	0	225,000	225,000	225,000	225,000	225,000
l1) Participaciones en Ingresos Locales		225,000	225,000	225,000	225,000	225,000
l2) Otros Ingresos de Libre Disposición	0		0			0
						0
I. Total de Ingresos de Libre Disposición	**90,820,703.00**	**-2,193,527**	**88,627,176**	**88,488,958**	**88,488,958**	-2,331,745
						0
Ingresos Excedentes de Ingresos de Libre Disposición						0
						0
						0
Transferencias Federales Etiquetadas						0
A. Aportaciones (A=a1+a2+a3+a4+a5+a6+a7+a8)	0	0	0	0	0	0
a1) Fondo de Aportaciones para la Nómina Educativa y Gasto			0			0
a2) Fondo de Aportaciones para los Servicios de Salud			0			0
a3) Fondo de Aportaciones para la Infraestructura Social			0			0
a4) Fondo de Aportaciones para el Fortalecimiento de los			0			0
a5) Fondo de Aportaciones Múltiples			0			0
a6) Fondo de Aportaciones para la Educación Tecnológica y			0			0
a7) Fondo de Aportaciones para la Seguridad Pública de los			0			0
a8) Fondo de Aportaciones para el Fortalecimiento de las			0			0
B. Convenios (B=b1+b2+b3+b4)	0	0	0	0	0	0
b1) Convenios de Protección Social en Salud			0			0
b2) Convenios de Descentralización			0			0
b3) Convenios de Reasignación			0			0
b4) Otros Convenios y Subsidios	0		0			0
C. Fondos Distintos de Aportaciones (C=c1+c2)	0	0	0	0	0	0
c1) Fondo para Entidades Federativas y Municipios			0			0
c2) Fondo Minero			0			0
D. Transferencias, Asignaciones, Subsidios y Subvenciones,			0			0
E. Otras Transferencias Federales Etiquetadas			0			0
						0
II. Total de Transferencias Federales Etiquetadas (II = A + B + C + D	**0**	**0**	**0**	**0**	**0**	0
						0
III. Ingresos Derivados de Financiamientos (III = A)	**0**	**0**	**0**	**0**	**0**	0
A. Ingresos Derivados de Financiamientos			0			0
						0
IV. Total de Ingresos (IV = I + II + III)	**90,820,703**	**-2,193,527**	**88,627,176**	**88,488,958**	**88,488,958**	-2,331,745
						0
Datos Informativos						0
1. Ingresos Derivados de Financiamientos con Fuente de Pago de			0			0
2. Ingresos Derivados de Financiamientos con Fuente de Pago de			0			0
3. Ingresos Derivados de Financiamientos (3 = 1 + 2)	**0**	**0**	**0**	**0**	**0**	0

L.C. LUZ ESTEFANY BENITEZ GUTIERREZ
COORDINADORA DE FINANZAS

MTRA. ERIKA MELISSA SANCHEZ MORALES
SUBDIRECTOR ADMINISTRATIVO

C. JEHU SÁNCHEZ REYES
ENCARGADO DE DESPACHO DE SDIF

SDIF
Sistema para el Desarrollo Integral de la Familia

CUENTA PUBLICA 2022
Sistema para el Desarrollo Integral de la Familia de Tijuana (a)
Estado Analítico del Ejercicio del Presupuesto de Egresos Detallado - LDF
Clasificación Administrativa
Del 1 de Enero al 31 de Diciembre de 2022 (b)
(PESOS)

Concepto (c)	Egresos					Subejercicio (e)
	Aprobado (d)	Ampliaciones/ (Reducciones)	Modificado	Devengado	Pagado	
I. Gasto No Etiquetado (I=A+B+C+D+E+F+G+H)	**90,820,703**	**4,040,177**	**94,860,880**	**90,345,459**	**84,498,864**	**4,515,420**
ATENCIÓN A LA FAMILIA	6,274,160	-559,277	5,714,883	5,224,179	4,925,501	490,705
PROGRAMA DE RESCATE A ESTANCIAS INFANTILES	0	0	0	0	0	0
CONDUCCIÓN DE LAS POLÍTICAS PÚBLICAS	37,985,242	6,118,135	44,103,377	42,787,112	38,937,761	1,316,265
ATENCIÓN A LA NIÑEZ	21,433,884	-1,714,913	19,718,972	19,161,101	18,240,013	557,870
ATENCIÓN A GRUPOS VULNERABLES	11,515,763	-916,988	10,598,775	10,473,592	10,067,746	125,183
PATRONATO	1,808,781	-139,531	1,669,250	1,588,162	1,480,865	81,089
ATENCIÓN A LA COMUNIDAD	11,802,872	1,252,751	13,055,623	11,111,314	10,846,979	1,944,309
						0
II. Gasto Etiquetado (II=A+B+C+D+E+F+G+H)	**0**	**0**	**0**	**0**	**0**	**0**
ATENCIÓN A LA FAMILIA	0	0	0	0	0	0
PROGRAMA DE RESCATE A ESTANCIAS INFANTILES	0	0	0	0	0	0
CONDUCCIÓN DE LAS POLÍTICAS PÚBLICAS	0	0	0	0	0	0
ATENCIÓN A LA NIÑEZ	0	0	0	0	0	0
ATENCIÓN A GRUPOS VULNERABLES	0	0	0	0	0	0
PATRONATO	0	0	0	0	0	0
ATENCIÓN A LA COMUNIDAD	0	0	0	0	0	0
						0
						0
III. Total de Egresos (III = I + II)	**90,820,703**	**4,040,177**	**94,860,880**	**90,345,459**	**84,498,864**	**4,515,420**

L.C. LUZ ESTEFANY BENITEZ GUTIERREZ
COORDINADORA DE FINANZAS

MTRA. ERIKA MELISSA SANCHEZ MORALES
SUBDIRECTOR ADMINISTRATIVO

C. JEHU SÁNCHEZ REYES
ENCARGADO DE DESPACHO DE SDIF

SDIF
Sistema para el Desarrollo Integral de la Familia

CUENTA PUBLICA 2022
Sistema para el Desarrollo Integral de la Familia de Tijuana (a)
Estado Analítico del Ejercicio del Presupuesto de Egresos Detallado - LDF
Clasificación por Objeto del Gasto (Capítulo y Concepto)
Del 1 de Enero al 31 de Diciembre de 2022 (b)
(PESOS)

Concepto (c)	Egresos					Subejercicio (e)
	Aprobado (d)	Ampliaciones/ (Reducciones)	Modificado	Devengado	Pagado	
I. Gasto No Etiquetado (I=A+B+C+D+E+F+G+H+I)	**90,820,703**	**4,040,177**	**94,860,880**	**90,345,459**	**84,498,864**	**4,515,421**
A. Servicios Personales (A=a1+a2+a3+a4+a5+a6+a7)	**69,978,358**	**1,331,086**	**71,309,444**	**67,860,139**	**65,606,736**	**3,449,304**
a1) Remuneraciones al Personal de Carácter Permanente	18,454,000	1,069,663	19,523,662	18,731,394	18,696,768	**792,268**
a2) Remuneraciones al Personal de Carácter Transitorio	10,297,843	-570,831	9,727,012	9,363,034	9,234,789	**363,978**
a3) Remuneraciones Adicionales y Especiales	17,954,744	625,850	18,580,594	17,335,179	15,266,396	**1,245,416**
a4) Seguridad Social	3,527,600	336,404	3,864,004	3,754,844	3,753,333	**109,160**
a5) Otras Prestaciones Sociales y Económicas	19,744,171	-130,000	19,614,171	18,675,689	18,655,451	**938,482**
a6) Previsiones			0	0	0	**0**
a7) Pago de Estímulos a Servidores Públicos			0	0	0	**0**
B. Materiales y Suministros (B=b1+b2+b3+b4+b5+b6+b7+b8+b9)	**4,934,000**	**-2,212,562**	**2,721,438**	**2,714,220**	**2,714,220**	**7,218**
b1) Materiales de Administración, Emisión de Documentos y Artículos Oficiale	933,000	-428,525	504,475	504,475	504,475	**0**
b2) Alimentos y Utensilios	1,523,000	-516,473	1,006,527	999,927	999,927	**6,600**
b3) Materias Primas y Materiales de Producción y Comercialización		0	0	0	0	**0**
b4) Materiales y Artículos de Construcción y de Reparación	463,000	-356,596	106,404	106,404	106,404	**0**
b5) Productos Químicos, Farmacéuticos y de Laboratorio	120,000	-105,135	14,865	14,865	14,865	**0**
b6) Combustibles, Lubricantes y Aditivos	1,297,000	-348,171	948,829	948,211	948,211	**618**
b7) Vestuario, Blancos, Prendas de Protección y Artículos Deportivos	100,000	-73,714	26,286	26,286	26,286	**0**
b8) Materiales y Suministros Para Seguridad		0	0	0	0	**0**
b9) Herramientas, Refacciones y Accesorios Menores	498,000	-383,949	114,051	114,051	114,051	**0**
C. Servicios Generales (C=c1+c2+c3+c4+c5+c6+c7+c8+c9)	**13,734,000**	**4,535,503**	**18,269,503**	**17,426,884**	**13,838,192**	**842,619**
c1) Servicios Básicos	2,565,000	57,340	2,622,340	2,620,136	2,306,537	**2,204**
c2) Servicios de Arrendamiento	705,000	-58,552	646,448	608,666	608,666	**37,782**
c3) Servicios Profesionales, Científicos, Técnicos y Otros Servicios	1,240,000	-617,311	622,689	622,689	622,689	**0**
c4) Servicios Financieros, Bancarios y Comerciales	445,000	-384,480	60,520	60,520	60,520	**0**
c5) Servicios de Instalación, Reparación, Mantenimiento y Conservación	2,248,000	-1,277,387	970,613	965,538	965,538	**5,074**
c6) Servicios de Comunicación Social y Publicidad	80,000	-80,000	0	0	0	**0**
c7) Servicios de Traslado y Viáticos	72,000	-59,265	12,735	12,735	12,735	**0**
c8) Servicios Oficiales	84,000	-76,998	7,002	7,002	7,002	**0**
c9) Otros Servicios Generales	6,295,000	7,032,156	13,327,156	12,529,598	9,254,504	**797,558**
D. Transferencias, Asignaciones, Subsidios y Otras Ayudas (D=d1+d2+d3+d4+d5+d6+d7+d8+d9)	**1,709,345**	**787,900**	**2,497,245**	**2,280,966**	**2,276,466**	**216,279**
d1) Transferencias Internas y Asignaciones al Sector Público		0	0	0	0	**0**
d2) Transferencias al Resto del Sector Público		0	0	0	0	**0**
d3) Subsidios y Subvenciones		0	0	0	0	**0**
d4) Ayudas Sociales	1,709,345	787,900	2,497,245	2,280,966	2,276,466	**216,279**
d5) Pensiones y Jubilaciones		0	0	0	0	**0**
d6) Transferencias a Fideicomisos, Mandatos y Otros Análogos		0	0	0	0	**0**
d7) Transferencias a la Seguridad Social		0	0	0	0	**0**
d8) Donativos		0	0	0	0	**0**
d9) Transferencias al Exterior		0	0	0	0	**0**
E. Bienes Muebles, Inmuebles e Intangibles (E=e1+e2+e3+e4+e5+e6+e7+e8+e9)	**465,000**	**-401,750**	**63,250**	**63,250**	**63,250**	**0**
e1) Mobiliario y Equipo de Administración	210,000	-166,430	43,570	43,570	43,570	**0**
e2) Mobiliario y Equipo Educacional y Recreativo	5,000	-5,000	0	0	0	**0**
e3) Equipo e Instrumental Médico y de Laboratorio		0	0	0	0	**0**
e4) Vehículos y Equipo de Transporte		0	0	0	0	**0**
e5) Equipo de Defensa y Seguridad		0	0	0	0	**0**
e6) Maquinaria, Otros Equipos y Herramientas	250,000	-230,320	19,680	19,680	19,680	**0**
e7) Activos Biológicos		0	0	0	0	**0**
e8) Bienes Inmuebles		0	0	0	0	**0**
e9) Activos Intangibles		0	0	0	0	**0**
F. Inversión Pública (F=f1+f2+f3)	**0**	**0**	**0**	**0**	**0**	**0**
f1) Obra Pública en Bienes de Dominio Público			0			**0**
f2) Obra Pública en Bienes Propios			0			**0**
f3) Proyectos Productivos y Acciones de Fomento			0			**0**
G. Inversiones Financieras y Otras Provisiones (G=g1+g2+g3+g4+g5+g6+g7)	**0**	**0**	**0**	**0**	**0**	**0**
g1) Inversiones Para el Fomento de Actividades Productivas			0			**0**
g2) Acciones y Participaciones de Capital			0			**0**
g3) Compra de Títulos y Valores			0			**0**
g4) Concesión de Préstamos			0			**0**
g5) Inversiones en Fideicomisos, Mandatos y Otros Análogos			0			**0**
Fideicomiso de Desastres Naturales (Informativo)			0			**0**
g6) Otras Inversiones Financieras			0			**0**
g7) Provisiones para Contingencias y Otras Erogaciones Especiales			0			**0**
H. Participaciones y Aportaciones (H=h1+h2+h3)	0	0	0	0	0	**0**
h1) Participaciones			0			**0**
h2) Aportaciones			0			**0**
h3) Convenios			0			**0**
I. Deuda Pública (I=i1+i2+i3+i4+i5+i6+i7)	0	0	0	0	0	**0**
i1) Amortización de la Deuda Pública			0			**0**
i2) Intereses de la Deuda Pública			0			**0**
i3) Comisiones de la Deuda Pública			0			**0**
i4) Gastos de la Deuda Pública			0			**0**
i5) Costo por Coberturas			0			**0**
i6) Apoyos Financieros			0			**0**
i7) Adeudos de Ejercicios Fiscales Anteriores (ADEFAS)			0			**0**

SDIF
Sistema para el Desarrollo Integral de la Familia

Sistema para el Desarrollo Integral de la Familia de Tijuana (a)
Estado Analítico del Ejercicio del Presupuesto de Egresos Detallado - LDF
Clasificación por Objeto del Gasto (Capítulo y Concepto)
Del 1 de Enero al 31 de Diciembre de 2022 (b)
(PESOS)

Concepto (c)	Egresos					Subejercicio (e)
	Aprobado (d)	Ampliaciones/ (Reducciones)	Modificado	Devengado	Pagado	
II. Gasto Etiquetado (II=A+B+C+D+E+F+G+H+I)	0	0	0	0	0	0
A. Servicios Personales (A=a1+a2+a3+a4+a5+a6+a7)	0	0	0	0	0	0
a1) Remuneraciones al Personal de Carácter Permanente			0			0
a2) Remuneraciones al Personal de Carácter Transitorio			0			0
a3) Remuneraciones Adicionales y Especiales			0			0
a4) Seguridad Social			0			0
a5) Otras Prestaciones Sociales y Económicas			0			0
a6) Previsiones			0			0
a7) Pago de Estímulos a Servidores Públicos			0			0
B. Materiales y Suministros (B=b1+b2+b3+b4+b5+b6+b7+b8+b9)	0	0	0	0	0	0
b1) Materiales de Administración, Emisión de Documentos y Artículos Oficiales			0			0
b2) Alimentos y Utensilios			0			0
b3) Materias Primas y Materiales de Producción y Comercialización			0			0
b4) Materiales y Artículos de Construcción y de Reparación			0			0
b5) Productos Químicos, Farmacéuticos y de Laboratorio			0			0
b6) Combustibles, Lubricantes y Aditivos			0			0
b7) Vestuario, Blancos, Prendas de Protección y Artículos Deportivos			0			0
b8) Materiales y Suministros Para Seguridad			0			0
b9) Herramientas, Refacciones y Accesorios Menores			0			0
C. Servicios Generales (C=c1+c2+c3+c4+c5+c6+c7+c8+c9)	0	0	0	0	0	0
c1) Servicios Básicos			0			0
c2) Servicios de Arrendamiento			0			0
c3) Servicios Profesionales, Científicos, Técnicos y Otros Servicios			0			0
c4) Servicios Financieros, Bancarios y Comerciales			0			0
c5) Servicios de Instalación, Reparación, Mantenimiento y Conservación			0			0
c6) Servicios de Comunicación Social y Publicidad			0			0
c7) Servicios de Traslado y Viáticos			0			0
c8) Servicios Oficiales			0			0
c9) Otros Servicios Generales			0			0
D. Transferencias, Asignaciones, Subsidios y Otras Ayudas (D=d1+d2+d3+d4+d5+d6+d7+d8+d9)	0	0	0	0	0	0
d1) Transferencias Internas y Asignaciones al Sector Público			0			0
d2) Transferencias al Resto del Sector Público			0			0
d3) Subsidios y Subvenciones			0			0
d4) Ayudas Sociales			0			0
d5) Pensiones y Jubilaciones			0			0
d6) Transferencias a Fideicomisos, Mandatos y Otros Análogos			0			0
d7) Transferencias a la Seguridad Social			0			0
d8) Donativos			0			0
d9) Transferencias al Exterior			0			0
E. Bienes Muebles, Inmuebles e Intangibles (E=e1+e2+e3+e4+e5+e6+e7+e8+e9)	0	0	0	0	0	0
e1) Mobiliario y Equipo de Administración			0			0
e2) Mobiliario y Equipo Educacional y Recreativo			0			0
e3) Equipo e Instrumental Médico y de Laboratorio			0			0
e4) Vehículos y Equipo de Transporte			0			0
e5) Equipo de Defensa y Seguridad			0			0
e6) Maquinaria, Otros Equipos y Herramientas			0			0
e7) Activos Biológicos			0			0
e8) Bienes Inmuebles			0			0
e9) Activos Intangibles			0			0
F. Inversión Pública (F=f1+f2+f3)	0	0	0	0	0	0
f1) Obra Pública en Bienes de Dominio Público			0			0
f2) Obra Pública en Bienes Propios			0			0
f3) Proyectos Productivos y Acciones de Fomento			0			0
G. Inversiones Financieras y Otras Provisiones (G=g1+g2+g3+g4+g5+g6+g7)	0	0	0	0	0	0
g1) Inversiones Para el Fomento de Actividades Productivas			0			0
g2) Acciones y Participaciones de Capital			0			0
g3) Compra de Títulos y Valores			0			0
g4) Concesión de Préstamos			0			0
g5) Inversiones en Fideicomisos, Mandatos y Otros Análogos			0			0
Fideicomiso de Desastres Naturales (Informativo)			0			0
g6) Otras Inversiones Financieras			0			0
g7) Provisiones para Contingencias y Otras Erogaciones Especiales			0			0
H. Participaciones y Aportaciones (H=h1+h2+h3)	0	0	0	0	0	0
h1) Participaciones			0			0
h2) Aportaciones			0			0
h3) Convenios			0			0
I. Deuda Pública (I=i1+i2+i3+i4+i5+i6+i7)	0	0	0	0	0	0
i1) Amortización de la Deuda Pública			0			0
i2) Intereses de la Deuda Pública			0			0
i3) Comisiones de la Deuda Pública			0			0
i4) Gastos de la Deuda Pública			0			0
i5) Costo por Coberturas			0			0
i6) Apoyos Financieros			0			0
i7) Adeudos de Ejercicios Fiscales Anteriores (ADEFAS)			0			0
III. Total de Egresos (III = I + II)	90,620,703	4,040,177	94,860,880	90,345,459	84,498,864	4,515,421

L.C. LUZ ESTEFANY BENITEZ GUTIERREZ
COORDINADORA DE FINANZAS

MTRA. ERIKA MELISSA SANCHEZ MORALES
SUBDIRECTOR ADMINISTRATIVO

C. JEHU SÁNCHEZ REYES
ENCARGADO DE DESPACHO DE SDIF

SDIF
Sistema para el Desarrollo Integral de la Familia

CUENTA PUBLICA 2022
Sistema para el Desarrollo Integral de la Familia de Tijuana (a)
Estado Analítico del Ejercicio del Presupuesto de Egresos Detallado - LDF
Clasificación Funcional (Finalidad y Función)
Del 1 de Enero al 31 de Diciembre de 2022 (b)
(PESOS)

Concepto (c)	Egresos					Subejercicio (e)
	Aprobado (d)	Ampliaciones/ (Reducciones)	Modificado	Devengado	Pagado	
I. Gasto No Etiquetado (I=A+B+C+D)	**90,820,703**	**4,040,177**	**94,860,880**	**90,345,459**	**84,498,864**	**4,515,420**
A. Gobierno (A=a1+a2+a3+a4+a5+a6+a7+a8)	**0**	**0**	**0**	**0**	**0**	**0**
a1) Legislación			0			0
a2) Justicia			0			0
a3) Coordinación de la Política de Gobierno			0			0
a4) Relaciones Exteriores			0			0
a5) Asuntos Financieros y Hacendarios			0			0
a6) Seguridad Nacional			0			0
a7) Asuntos de Orden Público y de Seguridad Interior			0			0
a8) Otros Servicios Generales			0			0
B. Desarrollo Social (B=b1+b2+b3+b4+b5+b6+b7)	**90,820,703**	**4,040,177**	**94,860,880**	**90,345,459**	**84,498,864**	**4,515,421**
b1) Protección Ambiental			0			0
b2) Vivienda y Servicios a la Comunidad			0			0
b3) Salud			0			0
b4) Recreación, Cultura y Otras Manifestaciones Sociales			0			0
b5) Educación			0			0
b6) Protección Social	90,820,703	4,040,177	94,860,880	90,345,459	84,498,864	4,515,421
b7) Otros Asuntos Sociales			0			0
C. Desarrollo Económico (C=c1+c2+c3+c4+c5+c6+c7+c8+c9)	**0**	**0**	**0**	**0**	**0**	**0**
c1) Asuntos Económicos, Comerciales y Laborales en General			0			0
c2) Agropecuaria, Silvicultura, Pesca y Caza			0			0
c3) Combustibles y Energía			0			0
c4) Minería, Manufacturas y Construcción			0			0
c5) Transporte			0			0
c6) Comunicaciones			0			0
c7) Turismo			0			0
c8) Ciencia, Tecnología e Innovación			0			0
c9) Otras Industrias y Otros Asuntos Económicos			0			0
D. Otras No Clasificadas en Funciones Anteriores (D=d1+d2+d3+d4)	**0**	**0**	**0**	**0**	**0**	**0**
d1) Transacciones de la Deuda Publica / Costo Financiero de la Deuda			0			0
d2) Transferencias, Participaciones y Aportaciones Entre Diferentes Niveles y Ordenes de Gobierno			0			0
d3) Saneamiento del Sistema Financiero			0			0
d4) Adeudos de Ejercicios Fiscales Anteriores			0			0
II. Gasto Etiquetado (II=A+B+C+D)	**0**	**0**	**0**	**0**	**0**	**0**
A. Gobierno (A=a1+a2+a3+a4+a5+a6+a7+a8)	**0**	**0**	**0**	**0**	**0**	**0**
a1) Legislación			0			0
a2) Justicia			0			0
a3) Coordinación de la Política de Gobierno			0			0
a4) Relaciones Exteriores			0			0
a5) Asuntos Financieros y Hacendarios			0			0
a6) Seguridad Nacional			0			0
a7) Asuntos de Orden Público y de Seguridad Interior			0			0
a8) Otros Servicios Generales			0			0
B. Desarrollo Social (B=b1+b2+b3+b4+b5+b6+b7)	**0**	**0**	**0**	**0**	**0**	**0**
b1) Protección Ambiental			0			0
b2) Vivienda y Servicios a la Comunidad			0			0
b3) Salud			0			0
b4) Recreación, Cultura y Otras Manifestaciones Sociales			0			0
b5) Educación			0			0
b6) Protección Social			0			0
b7) Otros Asuntos Sociales			0			0
C. Desarrollo Económico (C=c1+c2+c3+c4+c5+c6+c7+c8+c9)	**0**	**0**	**0**	**0**	**0**	**0**
c1) Asuntos Económicos, Comerciales y Laborales en General			0			0
c2) Agropecuaria, Silvicultura, Pesca y Caza			0			0
c3) Combustibles y Energía			0			0
c4) Minería, Manufacturas y Construcción			0			0
c5) Transporte			0			0
c6) Comunicaciones			0			0
c7) Turismo			0			0
c8) Ciencia, Tecnología e Innovación			0			0
c9) Otras Industrias y Otros Asuntos Económicos			0			0
D. Otras No Clasificadas en Funciones Anteriores (D=d1+d2+d3+d4)	**0**	**0**	**0**	**0**	**0**	**0**
d1) Transacciones de la Deuda Publica / Costo Financiero de la Deuda			0			0
d2) Transferencias, Participaciones y Aportaciones Entre Diferentes Niveles y Ordenes de Gobierno			0			0
d3) Saneamiento del Sistema Financiero			0			0
d4) Adeudos de Ejercicios Fiscales Anteriores			0			0
III. Total de Egresos (III = I + II)	**90,820,703**	**4,040,177**	**94,860,880**	**90,345,459**	**84,498,864**	**4,515,420**

L.C. LUZ ESTEFANY BENITEZ GUTIERREZ
COORDINADORA DE FINANZAS

MTRA. ERIKA MELISSA SANCHEZ MORALES
SUBDIRECTOR ADMINISTRATIVO

C. JEHU SÁNCHEZ REYES
ENCARGADO DE DESPACHO DE SDIF

SDIF
Sistema para el Desarrollo Integral de la Familia

CUENTA PUBLICA 2022
Sistema para el Desarrollo Integral de la Familia de Tijuana (a)
Estado Analítico del Ejercicio del Presupuesto de Egresos Detallado - LDF
Clasificación de Servicios Personales por Categoria
Del 1 de Enero al 31 de Diciembre de 2022 (b)
(PESOS)

Concepto (c)	Egresos					Subejercicio (e)
	Aprobado (d)	Ampliaciones/ (Reducciones)	Modificado	Devengado	Pagado	
I. Gasto No Etiquetado (I=A+B+C+D+E+F)	**69,978,358**	**1,331,086**	**71,309,444**	**67,860,139**	**65,606,736**	**3,449,304**
A. Personal Administrativo y de Servicio Público	69,978,358	1,331,086	71,309,444	67,860,139	65,606,736	3,449,304
B. Magisterio						
C. Servicios de Salud (C=c1+c2)	0	0	0	0	0	0
c1) Personal Administrativo						
c2) Personal Médico, Paramédico y afín						
D. Seguridad Pública						
E. Gastos asociados a la implementación de nuevas leyes federales o reformas a las mismas (E = e1 + e2)	0	0	0	0	0	0
e1) Nombre del Programa o Ley 1			0			
e2) Nombre del Programa o Ley 2						
F. Sentencias laborales definitivas						
II. Gasto Etiquetado (II=A+B+C+D+E+F)	0	0	0	0	0	0
A. Personal Administrativo y de Servicio Público						0
B. Magisterio						
C. Servicios de Salud (C=c1+c2)	0	0	0	0	0	0
c1) Personal Administrativo						
c2) Personal Médico, Paramédico y afín						
D. Seguridad Pública						
E. Gastos asociados a la implementación de nuevas leyes federales o reformas a las mismas (E = e1 + e2)	0	0	0	0	0	0
e1) Nombre del Programa o Ley 1						
e2) Nombre del Programa o Ley 2						
F. Sentencias laborales definitivas						
III. Total del Gasto en Servicios Personales (III = I + II)	**69,978,358**	**1,331,086**	**71,309,444**	**67,860,139**	**65,606,736**	**3,449,304**

L.C. LUZ ESTEFANY BENITEZ GUTIERREZ
COORDINADORA DE FINANZAS

MTRA. ERIKA MELISSA SANCHEZ MORALES
SUBDIRECTOR ADMINISTRATIVO

C. JEHU SÁNCHEZ REYES
ENCARGADO DE DESPACHO DE SDIF

SDIF
Sistema para el Desarrollo Integral de la Familia

CUENTA PUBLICA 2022
Sistema para el Desarrollo Integral de la Familia de Tijuana (a)
Informe Analítico de Obligaciones Diferentes de Financiamientos – LDF
Del 1 de Enero al 31 de Diciembre de 2022 (b)
(PESOS)

Denominación de las Obligaciones Diferentes de Financiamiento	Fecha del Contrato	Fecha de inicio de operación del proyecto	Fecha de vencimiento	Monto de la inversión pactado	Plazo pactado	Monto promedio mensual del pago de la contraprestación	Monto promedio mensual del pago de la contraprestación correspondiente al pago de inversión	Monto pagado de la inversión al XX de XXXX de 20XN	Monto pagado de la inversión actualizado al XX de XXXX de 20XN	Saldo pendiente por pagar de la inversión al XX de XXXX de 20XN
(c)	(d)	(e)	(f)	(g)	(h)	(i)	(j)	(k)	(l)	(m = g – l)
A. Asociaciones Público Privadas (APP's) (A=a+b+c+d)	0	0	0	0	0	0	0	0	0	0
a) APP 1										0
b) APP 2										0
c) APP 3										0
d) APP XX										0
										0
B. Otros Instrumentos (B=a+b+c+d)	0	0	0	0	0	0	0	0	0	0
a) Otro Instrumento 1										0
b) Otro Instrumento 2										0
c) Otro Instrumento 3										0
d) Otro Instrumento XX										0
										0
C. Total de Obligaciones Diferentes de Financiamiento (C=A+B)	0	0	0	0	0	0	0	0	0	0

L.C. LUZ ESTEFANY BENITEZ GUTIERREZ
COORDINADORA DE FINANZAS

MTRA. ERIKA MELISSA SANCHEZ MORALES
SUBDIRECTOR ADMINISTRATIVO

C. JEHU SÁNCHEZ REYES
ENCARGADO DE DESPACHO DE SDIF

SDIF
Sistema para el Desarrollo Integral de la Familia

CUENTA PUBLICA 2022

Sistema para el Desarrollo Integral de la Familia de Tijuana (a)

Guía de Cumplimiento de la Ley de Disciplina Financiera de las Entidades Federativas y Municipios

Del 1 de Enero al 31 de Diciembre de 2022 (b)

Indicadores de Observancia (c)	Implementacion		Resultado		Fundamento (h)	Comentarios (i)
	SI	NO				
	Mecanismo de Verificación (d)	Fecha estimada de cumplimiento (e)	Monto o valor (f)	Unidad (pesos/porcentaje) (g)		
INDICADORES PRESUPUESTARIOS						
A. INDICADORES CUANTITATIVOS						
1 Balance Presupuestario Sostenible (j)						
a. Propuesto	Iniciativa de Ley de Ingresos y Proyecto de Presupuesto de Egresos	31 de diciembre del 2022	90,820,703.00	pesos	Art. 6 y 19 de la LDF	Se presenta en Junta de Gobierno el 27 de octubre del 2021. Aprobacion con la certificacion de Cabildo el 11 de noviermbre del 2021.
b. Estimada/Aprobado	Ley de Ingresos y Presupuesto de Egresos		94,860,879.80	pesos	Art. 6 y 19 de la LDF	
c. Devengado	Cuenta Pública / Formato 4 LDF	31 de Diciembre del 2022	90,345,459	pesos	Art. 6 y 19 de la LDF	
2 Balance Presupuestario de Recursos Disponibles Sostenible (k)						
a. Propuesto	Iniciativa de Ley de Ingresos y Proyecto de Presupuesto de Egresos	31 de diciembre del 2022	90,820,703	pesos	Art. 6 y 19 de la LDF	
b. Estimada/Aprobado	Ley de Ingresos y Presupuesto de Egresos		88,627,176	pesos	Art. 6 y 19 de la LDF	
c. Devengado	Cuenta Pública / Formato 4 LDF	31 de Diciembre del 2022	88,488,958	pesos	Art. 6 y 19 de la LDF	
3 Financiamiento Neto dentro del Techo de Financiamiento Neto (l)						
a. Propuesto	Iniciativa de Ley de Ingresos			pesos	Art. 6, 19 y 46 de la LDF	
b. Estimada	Ley de Ingresos			pesos	Art. 6, 19 y 46 de la LDF	
c. Devengado	Cuenta Pública / Formato 4 LDF			pesos	Art. 6, 19 y 46 de la LDF	
4 Recursos destinados a la atención de desastres naturales						
a. Asignación al fideicomiso para desastres naturales (m)						
a.1 Aprobado	Reporte Trim. Formato 6 a)			pesos	Art. 9 de la LDF	
a.2 Pagado	Cuenta Pública / Formato 6 a)			pesos	Art. 9 de la LDF	
b. Aportación promedio realizada por la Entidad Federativa durante los 5 ejercicios previos, para infraestructura dañada por desastres naturales (n)	Autorizaciones de recursos aprobados por el FONDEN			pesos	Art. 9 de la LDF	
c. Saldo del fideicomiso para desastres naturales (o)	Cuenta Pública / Auxiliar de Cuentas			pesos	Art. 9 de la LDF	
d. Costo promedio de los últimos 5 ejercicios de la reconstrucción de infraestructura dañada por desastres naturales (p)	Autorizaciones de recursos aprobados por el FONDEN			pesos	Art. 9 de la LDF	
5 Techo para servicios personales (q)						
a. Asignación en el Presupuesto de Egresos	Reporte Trim. Formato 6 d)	31 de diciembre del 2022	71,309,443.70	pesos	Art. 10 y 21 de la LDF	
b. Devengado	Reporte Trim. Formato 6 d)	31 de Diciembre del 2022	67,860,139.33	pesos	Art. 13 fracc. V y 21 de la LDF	
6 Previsiones de gasto para compromisos de pago derivados de APPs (r)						
a. Asignación en el Presupuesto de Egresos	Presupuesto de Egresos			pesos	Art. 11 y 21 de la LDF	
7 Techo de ADEFAS para el ejercicio fiscal (s)						
a. Propuesto	Proyecto de Presupuesto de Egresos			pesos	Art. 12 y 20 de la LDF	
b. Aprobado	Reporte Trim. Formato 6 a)			pesos	Art. 12 y 20 de la LDF	
c. Devengado	Cuenta Pública / Formato 6 a)			pesos	Art. 12 y 20 de la LDF	
B. INDICADORES CUALITATIVOS						
1 Iniciativa de Ley de Ingresos y Proyecto de Presupuesto de Egresos						
a. Objetivos anuales, estrategias y metas para el ejercicio fiscal (t)	Iniciativa de Ley de Ingresos y Proyecto de Presupuesto de Egresos				Art. 5 y 18 de la LDF	
b. Proyecciones de ejercicios posteriores (u)	Iniciativa de Ley de Ingresos y Proyecto de Presupuesto de Egresos / Formatos 7 a) y b)				Art. 5 y 18 de la LDF	
c. Descripción de riesgos relevantes y propuestas de acción para enfrentarlos (v)	Iniciativa de Ley de Ingresos y Proyecto de Presupuesto de Egresos				Art. 5 y 18 de la LDF	
d. Resultados de ejercicios fiscales anteriores y el ejercicio fiscal en cuestión (w)	Iniciativa de Ley de Ingresos y Proyecto de Presupuesto de Egresos / Formatos 7 c) y d)				Art. 5 y 18 de la LDF	
e. Estudio actuarial de las pensiones de sus trabajadores (x)	Proyecto de Presupuesto de Egresos / Formato 8				Art. 5 y 18 de la LDF	
2 Balance Presupuestario de Recursos Disponibles, en caso de ser negativo						
a. Razones excepcionales que justifican el Balance Presupuestario de Recursos Disponibles negativo (y)	Iniciativa de Ley de Ingresos o Proyecto de Presupuesto de Egresos				Art. 6 y 19 de la LDF	
b. Fuente de recursos para cubrir el Balance Presupuestario de Recursos Disponibles negativo (z)	Iniciativa de Ley de Ingresos o Proyecto de Presupuesto de Egresos				Art. 6 y 19 de la LDF	
c. Número de ejercicios fiscales y acciones necesarias para cubrir el Balance Presupuestario de Recursos Disponibles negativo (aa)	Iniciativa de Ley de Ingresos o Proyecto de Presupuesto de Egresos				Art. 6 y 19 de la LDF	
d. Informes Trimestrales sobre el avance de las acciones para recuperar el Balance Presupuestario de Recursos Disponibles (bb)	Reporte Trim. y Cuenta Pública				Art. 6 y 19 de la LDF	
3 os Personales						
a. Remuneraciones de los servidores públicos (cc)	Proyecto de Presupuesto				Art. 10 y 21 de la LDF	
b. Previsiones salariales y económicas para cubrir incrementos salariales, creación de plazas y otros (dd)	Proyecto de Presupuesto				Art. 10 y 21 de la LDF	
INDICADORES DEL EJERCICIO PRESUPUESTARIO						
A. INDICADORES CUANTITATIVOS						
1 Ingresos Excedentes derivados de Ingresos de Libre Disposición						
a. Monto de Ingresos Excedentes derivados de ILD (ee)	Cuenta Pública / Formato 5			pesos	Art. 14 y 21 de la LDF	
b. Monto de Ingresos Excedentes derivados de ILD destinados al fin del A.14, fracción I de la LDF (ff)	Cuenta Pública			pesos	Art. 14 y 21 de la LDF	

SDIF
Sistema para el Desarrollo Integral de la Familia

CUENTA PUBLICA 2022

Sistema para el Desarrollo Integral de la Familia de Tijuana (a)
Guía de Cumplimiento de la Ley de Disciplina Financiera de las Entidades Federativas y Municipios
Del 1 de Enero al 31 de Diciembre de 2022 (b)

Indicadores de Observancia (c)	Implementación			Resultado		Fundamento (h)	Comentarios (i)
	SI	NO					
	Mecanismo de Verificación (d)	Fecha estimada de cumplimiento (e)		Monto o valor (f)	Unidad (pesos/porcentaje) (g)		
INDICADORES PRESUPUESTARIOS							
c. Monto de Ingresos Excedentes derivados de ILD destinados al fin del A.14, fracción II, a) de la LDF (gg)	Cuenta Pública				pesos	Art. 14 y 21 de la LDF	
d. Monto de Ingresos Excedentes derivados de ILD destinados al fin del A.14, fracción II, b) de la LDF (hh)	Cuenta Pública				pesos	Art. 14 y 21 de la LDF	
e. Monto de Ingresos Excedentes derivados de ILD destinados al fin del artículo noveno transitorio de la LDF (ii)					pesos	Art. Noveno Transitorio de la LDF	
f. Monto de Ingresos Excedentes derivados de ILD destinados al fin señalado por el Artículo 14, párrafo segundo y en el artículo 21 y Noveno Transitorio de la LDF (jj)					pesos	Art. 14 y 21 de la LDF	
g. Monto de Ingresos Excedentes derivados de ILD en un nivel de endeudamiento sostenible de acuerdo al Sistema de Alertas hasta por el 5% de los recursos para cubrir el Gasto Corriente (kk)					pesos	Art. 14 y 21 de la LDF	
B. INDICADORES CUALITATIVOS							
1 **Análisis Costo-Beneficio para programas o proyectos de inversión mayores a 10 millones de UDIS (jj)**	Página de internet de la Secretaría de Finanzas o Tesorería Municipal					Art. 13 frac. III y 21 de la LDF	
2 **Análisis de conveniencia y análisis de transferencia de riesgos de los proyectos APPs (kk)**	Página de internet de la Secretaría de Finanzas o Tesorería Municipal					Art. 13 frac. III y 21 de la LDF	
3 **Identificación de población objetivo, destino y temporalidad de subsidios (ll)**	Página de internet de la Secretaría de Finanzas o Tesorería Municipal					Art. 13 frac. VII y 21 de la LDF	
INDICADORES DE DEUDA PÚBLICA							
A. INDICADORES CUANTITATIVOS							
1 **Obligaciones a Corto Plazo**							
a. Límite de Obligaciones a Corto Plazo (mm)					pesos	Art. 30 frac. I de la LDF	
b. Obligaciones a Corto Plazo (nn)					pesos	Art. 30 frac. I de la LDF	

L.C. LUZ ESTEFANY BENITEZ GUTIERREZ
COORDINADORA DE FINANZAS

MTRA. ERIKA MELISSA SANCHEZ MORALES
SUBDIRECTOR ADMINISTRATIVO

C. JEHU SÁNCHEZ REYES
ENCARGADO DE DESPACHO DE SDIF

INFORMACION MENSUAL

1. Información desglosada de forma mensual del cuarto trimestre.

INFORMACIÓN CONTABLE

OCTUBRE 2022

1. Estado de Situación Financiera.
2. Estado de Actividades.
3. Estado de Cambios en la Situación Financiera.
4. Estado Analítico del Activo.
5. Estado Analítico de la Deuda y Otros Pasivos.
6. Estado de Variación en la Hacienda Pública.
7. Estado de Flujo de Efectivo.
8. Notas a los Estados Financieros.

SDIF
Sistema para el Desarrollo Integral de la Familia

Estado de Situación Financiera

Del 01 de Enero al 31 de Octubre del 2022
(En Pesos)

Ente Público: SISTEMA PARA EL DESARROLLO INTEGRAL DE LA FAMILIA DE TIJUANA

CONCEPTO		Año 2022	Año 2021
ACTIVO			
Activo Circulante			
Efectivo y Equivalentes	NOTA 1	7.763.428	6.330.599
Derechos a Recibir Efectivo o Equivalentes	NOTA 2	1,235,546	5,954,551
Derechos a Recibir Bienes o Servicios		0	0
Inventarios		0	
Almacenes	NOTA 3	2,673,299	1,691,181
Estimación por Pérdida o Deterioro de Activos Circulantes		0	
Otros Activos Circulantes		0	
Total de Activos Circulantes		**11,672,272**	**13,976,332**
Activo No Circulante			
Inversiones Financieras a Largo Plazo		0	0
Derechos a Recibir Efectivo o Equivalentes a Largo			0
Bienes Inmuebles, Infraestructura y Construcciones en Proceso	a)	167,748,719	167,748,719
Bienes Muebles	b)	9,578,754	9,450,873
Activos Intangibles	c)	137,755	137,755
Depreciación, Deterioro y Amortización Acumulada de Bienes	d)	-40,243,282	-37,383,798
Activos Diferidos			
Estimación por Pérdida o Deterioro de Activos no Circulantes		0	0
Otros Activos no Circulantes		0	0
Total de Activos No Circulantes	NOTA 4	**137,221,946**	**139,953,549**
Total del Activo		**148,894,218**	**153,929,881**

CONCEPTO		Año 2022	Año 2021
PASIVO			
Pasivo Circulante			
Cuentas por Pagar a Corto Plazo		8.856.560	8.596.672
Documentos por Pagar a Corto Plazo		0	0
Porción a Corto Plazo de la Deuda Pública a Largo Plazo		0	0
Títulos y Valores a Corto Plazo		0	0
Pasivos Diferidos a Corto Plazo		0	0
Fondos y Bienes de Terceros en Garantía y/o Administración a Corto Plazo		0	0
Provisiones a Corto Plazo		0	0
Otros Pasivos a Corto Plazo		0	0
Total de Pasivos Circulantes	NOTA 5	**8,856,560**	**8,596,672**
Pasivo No Circulante			
Cuentas por Pagar a Largo Plazo		0	0
Documentos por Pagar a Largo Plazo		0	0
Deuda Pública a Largo Plazo		0	0
Pasivos Diferidos a Largo Plazo		0	0
Fondos y Bienes de Terceros en Garantía y/o en Administración a Largo Plazo		0	0
Provisiones a Largo Plazo		1,060,509	1,060,509
Total de Pasivos No Circulantes	NOTA 6	**1,060,509**	**1,060,509**
Total del Pasivo		**9,917,069**	**9,657,181**
HACIENDA PÚBLICA/ PATRIMONIO			
Hacienda Pública/Patrimonio Contribuido		**115,979,907**	**115,802,689**
Aportaciones		0	0
Donaciones de Capital		115,979,907	115,802,689
Actualización de la Hacienda Pública / Patrimonio		0	0
Hacienda Pública/Patrimonio Generado		**22,997,242**	**28,470,011**
Resultados del Ejercicio (Ahorro / Desahorro)		-5,472,769	-2,995,889
Resultados de Ejercicios Anteriores		23,004,698	26,000,587
Revalúos		34,340,375	34,340,375
Reservas		0	0
Rectificaciones de Resultados de Ejercicios Anteriores		-28,875,062	-28,875,062
Exceso o Insuficiencia en la Actualización de la Hacienda Publica/Patrimonio		**0**	**0**
Resultado por Posición Monetaria		0	0
Resultado por Tenencia de Activos no Monetarios		0	0
Total Hacienda Pública/ Patrimonio		**138,977,149**	**144,272,700**
Total del Pasivo y Hacienda Pública / Patrimonio		**148,894,218**	**153,929,881**

Bajo protesta de decir verdad declaramos que los Estados Financieros y sus Notas, son razonablemente correctos y son responsabilidad del emisor

L.C LUZ ESTEFANY BENITEZ GUTIERREZ
COORDINADORA DE FINANZAS

LIC. ERIKA MELISSA SANCHEZ MORALES
SUBDIRECTOR ADMINISTRATIVO

C. JEHU SÁNCHEZ REYES
ENCARGADO DE DESPACHO DE SDIF

SDIF
Sistema para el Desarrollo Integral de la Familia

Estado de Actividades
Del 01 de Enero al 31 de Octubre del 2022
(En Pesos)

Ente Público: SISTEMA PARA EL DESARROLLO INTEGRAL DE LA FAMILIA DE TIJUANA

Concepto		2022	2021
INGRESOS Y OTROS BENEFICIOS			
Ingresos de la Gestión		**6,402,168**	**7,785,013**
Impuestos		0	0
Cuotas y Aportaciones de Seguridad Social		0	0
Contribuciones de Mejoras		0	0
Derechos		0	0
Productos de Tipo Corriente		0	0
Aprovechamientos de Tipo Corriente		0	0
Ingresos por Venta de Bienes y Servicios	NOTA 1	6,402,168	7,785,013
Ingresos no Comprendidos en las Fracciones de la Ley de Ingresos Causados en Ejercicios Fiscales Anteriores Pendientes de Liquidación o Pago		0	0
Participaciones, Aportaciones, Transferencias, Asignaciones, Subsidios y Otras Ayudas		**57,532,526**	**81,743,220**
Participaciones y Aportaciones	NOTA 2	195,000	740,000
Transferencia, Asignaciones, Subsidios y Otras ayudas	NOTA 3	57,337,526	81,003,220
Otros Ingresos y Beneficios		**61,973**	**54,451**
Ingresos Financieros	NOTA 4	61,973	54,451
Incremento por Variación de Inventarios		0	0
Disminución del Exceso de Estimaciones por Pérdida o Deterioro u Obsolescencia		0	0
Disminución del Exceso de Provisiones		0	0
Otros Ingresos y Beneficios Varios		0	0
Total de Ingresos y Otros Beneficios		**63,996,667**	**89,582,684**

Concepto			2022	2021
GASTOS Y OTRAS PÉRDIDAS				
Gastos de Funcionamiento	NOTA 5		**66,125,432**	**84,320,577**
Servicios Personales		a)	50,570,355	66,138,485
Materiales y Suministros		b)	2,329,346	4,200,122
Servicios Generales		c)	13,225,730	13,981,970
Transferencia, Asignaciones, Subsidios y Otras Ayudas	NOTA 6		**310,078**	**3,945,746**
Transferencias Internas y Asignaciones al Sector Público			0	0
Transferencias al Resto del Sector Público			0	0
Subsidios y Subvenciones			0	0
Ayudas Sociales			310,078	3,945,746
Pensiones y Jubilaciones			0	0
Transferencias a Fideicomisos, Mandatos y Contratos Análogos			0	0
Transferencias a la Seguridad Social			0	0
Donativos			0	0
Transferencias al Exterior			0	0
Participaciones y Aportaciones			**0**	**0**
Participaciones			0	0
Aportaciones			0	0
Convenios			0	0
Intereses, Comisiones y Otros Gastos de la Deuda Pública			**0**	**0**
Intereses de la Deuda Pública			0	0
Comisiones de la Deuda Pública			0	0
Gastos de la Deuda Pública			0	0
Costo por Coberturas			0	0
Apoyos Financieros			0	0
Otros Gastos y Pérdidas Extraordinarias	NOTA 7		**3,033,927**	**4,312,250**
Estimaciones, Depreciaciones, Deterioros, Obsolescencia y Amortizaciones		a)	2,972,071	4,267,243
Provisiones			0	0
Disminución de Inventarios				
Aumento por Insuficiencia de Estimaciones por Pérdida o Deterioro y Obsolescencia			0	0
Aumento por Insuficiencia de Provisiones				
Otros Gastos		b)	61,856	45,006
Inversión Pública			**0**	**0**
Inversión Pública no Capitalizable			0	0
Total de Gastos y Otras Pérdidas			**69,469,437**	**92,578,573**
Resultados del Ejercicio (Ahorro/Desahorro)	NOTA 8		**-5,472,769**	**-2,995,889**

Bajo protesta de decir verdad declaramos que los Estados Financieros y sus Notas, son razonablemente correctos y son responsabilidad del emisor

L.C LUZ ESTEFANY BENITEZ GUTIERREZ
COORDINADORA DE FINANZAS

LIC. ERIKA MELISSA SANCHEZ MORALES
SUBDIRECTOR ADMINISTRATIVO

C. JEHU SÁNCHEZ REYES
ENCARGADO DE DESPACHO DE SDIF

SDIF
Sistema para el Desarrollo Integral de la Familia

Estado de Cambios en la Situación Financiera
Del 01 de Enero al 31 de Octubre del 2022
(En Pesos)

Ente Público: SISTEMA PARA EL DESARROLLO INTEGRAL DE LA FAMILIA DE TIJUANA

Concepto	Origen	Aplicación
ACTIVO	**7,578,490**	**2,542,827**
Activo Circulante	**4,719,006**	**2,414,946**
Efectivo y Equivalentes	0	1,432,829
Derechos a Recibir Efectivo o Equivalentes	4,719,006	0
Derechos a Recibir Bienes o Servicios	0	0
Inventarios	0	0
Almacenes	0	982,117
Estimación por Pérdida o Deterioro de Activos Circulantes	0	0
Otros Activos Circulantes	0	0
Activo No Circulante	**2,859,484**	**127,882**
Inversiones Financieras a Largo Plazo	0	0
Derechos a Recibir Efectivo o Equivalentes a Largo Plazo	0	0
Bienes Inmuebles, Infraestructura y Construcciones en Proceso	0	0
Bienes Muebles	0	127,882
Activos Intangibles	0	0
Depreciación, Deterioro y Amortización Acumulada de Bienes	2,859,484	0
Activos Diferidos	0	0
Estimación por Pérdida o Deterioro de Activos no Circulantes	0	0
Otros Activos no Circulantes	0	0

Concepto	Origen	Aplicación
PASIVO	**259,889**	**0**
Pasivo Circulante	**259,889**	**0**
Cuentas por Pagar a Corto Plazo	259,889	0
Documentos por Pagar a Corto Plazo	0	0
Porción a Corto Plazo de la Deuda Pública a Largo Plazo	0	0
Títulos y Valores a Corto Plazo	0	0
Pasivos Diferidos a Corto Plazo	0	0
Fondos y Bienes de Terceros en Garantía y/o Administración a Corto Plazo	0	0
Provisiones a Corto Plazo	0	0
Otros Pasivos a Corto Plazo	0	0
		0
Pasivo No Circulante	**0**	**0**
	0	0
Cuentas por Pagar a Largo Plazo	0	0
Documentos por Pagar a Largo Plazo	0	0
Deuda Pública a Largo Plazo	0	0
Pasivos Diferidos a Largo Plazo	0	0
Fondos y Bienes de Terceros en Garantía y/o en Administración a Largo Plazo	0	0
Provisiones a Largo Plazo	0	0
HACIENDA PÚBLICA/ PATRIMONIO	**177,218**	**5,472,769**
Hacienda Pública/Patrimonio Contribuido	**177,218**	**0**
Aportaciones	0	0
Donaciones de Capital	177,218	0
Actualización de la Hacienda Pública / Patrimonio	0	0
Hacienda Pública/Patrimonio Generado	**0**	**5,472,769**
Resultados del Ejercicio (Ahorro / Desahorro)	0	2,476,880
Resultados de Ejercicios Anteriores	0	2,995,889
Revalúos	0	0
Reservas	0	0
Rectificaciones de Resultados de Ejercicios Anteriores	0	0
Exceso o Insuficiencia en la Actualización de la Hacienda Pública/Patrimonio	**0**	**0**
Resultado por Posición Monetaria	0	0
Resultado por Tenencia de Activos no Monetarios	0	0

Bajo protesta de decir verdad declaramos que los Estados Financieros y sus Notas, son razonablemente correctos y son responsabilidad del emisor

L.C LUZ ESTEFANY BENITEZ GUTIERREZ
COORDINADORA DE FINANZAS

LIC. ERIKA MELISSA SANCHEZ MORALES
SUBDIRECTOR ADMINISTRATIVO

C. JEHU SÁNCHEZ REYES
ENCARGADO DE DESPACHO DE SDIF

SDIF
Sistema para el Desarrollo Integral de la Familia

Estado Analítico del Activo
Del 01 de Enero al 31 de Octubre del 2022
(En pesos)
SISTEMA PARA EL DESARROLLO INTEGRAL DE LA FAMILIA DE TIJUANA

Concepto	Saldo Inicial 1	Cargos del Periodo 2	Abonos del Periodo 3	Saldo Final 4 =(1+2-3)	Variación del Periodo (4-1)
ACTIVO					
Activo Circulante	**13,976,332**	**165,994,673**	**168,298,733**	**11,672,272**	**-2,304,060**
Efectivo y Equivalentes	6,330,599	96,112,881	94,680,053	7,763,428	1,432,829
Derechos a Recibir Efectivo o Equivalentes	5,954,551	65,615,869	70,334,875	1,235,546	-4,719,006
Derechos a Recibir Bienes o Servicios	0	0	0	0	0
Inventarios	0	0	0	0	0
Almacenes	1,691,181	4,265,922	3,283,805	2,673,299	982,117
Estimación por Pérdida o Deterioro de Activos Circulantes	0	0	0	0	0
Otros Activos Circulantes	0	0	0	0	0
Activo No Circulante	**139,953,549**	**330,413**	**3,062,015**	**137,221,946**	**-2,731,603**
Inversiones Financieras a Largo Plazo	0	0	0	0	0
Derechos a Recibir Efectivo o Equivalentes a Largo Plazo	0		0	0	0
Bienes Inmuebles, Infraestructura y Construcciones en Proceso	167,748,719	0	0	167,748,719	0
Bienes Muebles	9,450,873	240,469	112,587	9,578,754	127,882
Activos Intangibles	137,755	0	0	137,755	0
Depreciación, Deterioro y Amortización Acumulada de Bienes	-37,383,798	89,944	2,949,428	-40,243,282	-2,859,484
Activos Diferidos	0	0	0	0	0
Estimación por Pérdida o Deterioro de Activos no Circulantes	0	0	0	0	0
Otros Activos no Circulantes	0	0	0	0	0
ACTIVO	**153,929,881**	**166,325,086**	**171,360,748**	**148,894,218**	**-5,035,662**

Bajo protesta de decir verdad declaramos que los Estados Financieros y sus Notas, son razonablemente correctos y son responsabilidad del emisor

L.C LUZ ESTEFANY BENITEZ GUTIERREZ
COORDINADORA DE FINANZAS

LIC. ERIKA MELISSA SANCHEZ MORALES
SUBDIRECTOR ADMINISTRATIVO

C. JEHU SÁNCHEZ REYES
ENCARGADO DE DESPACHO DE SDIF

SDIF
Sistema para el Desarrollo Integral de la Familia

Estado Analítico de la Deuda y Otros Pasivos
Del 01 de Enero al 31 de Octubre del 2022
(En Pesos)

Ente Público: SISTEMA PARA EL DESARROLLO INTEGRAL DE LA FAMILIA DE TIJUANA

Denominación de las Deudas	Moneda de Contratación	Institución o País Acreedor	Saldo Inicial del Periodo	Saldo Final del Periodo
DEUDA PÚBLICA				
Corto Plazo				
Deuda Interna			**0**	**0**
Instituciones de Crédito			0	0
Títulos y Valores			0	0
Arrendamientos Financieros			0	0
Deuda Externa			**0**	**0**
Organismos Financieros Internacionales			0	0
Deuda Bilateral			0	0
Títulos y Valores			0	0
Arrendamientos Financieros			0	0
Subtotal a Corto Plazo			**0**	**0**
Largo Plazo				
Deuda Interna			**0**	**0**
Instituciones de Crédito			0	0
Títulos y Valores			0	0
Arrendamientos Financieros			0	0
Deuda Externa			**0**	**0**
Organismos Financieros Internacionales			0	0
Deuda Bilateral			0	0
Títulos y Valores			0	0
Arrendamientos Financieros			0	0
Subtotal a Largo Plazo			**0**	**0**
Otros Pasivos			**9,657,181**	**9,917,069**
Total Deuda y Otros Pasivos			**9,657,181**	**9,917,069**

Bajo protesta de decir verdad declaramos que los Estados Financieros y sus Notas, son razonablemente correctos y son responsabilidad del emisor

L.C LUZ ESTEFANY BENITEZ GUTIERREZ
COORDINADORA DE FINANZAS

LIC. ERIKA MELISSA SANCHEZ MORALES
SUBDIRECTOR ADMINISTRATIVO

C. JEHU SÁNCHEZ REYES
ENCARGADO DE DESPACHO DE SDIF

SDIF
Sistema para el Desarrollo Integral de la Familia

Estado de Variación en la Hacienda Pública
Del 01 de Enero al 31 de Octubre del 2022
(En Pesos)

Ente Público: SISTEMA PARA EL DESARROLLO INTEGRAL DE LA FAMILIA DE TIJUANA

Concepto	Hacienda Pública/Patrimonio Contribuido	Hacienda Pública/Patrimonio Generado de Ejercicios Anteriores	Hacienda Pública/Patrimonio Generado del Ejercicio	Ajustes por Cambios de Valor	TOTAL
Rectificaciones de Resultados de Ejercicios Anteriores	**0**	**0**	**0**	**0**	**0**
Patrimonio Neto Inicial Ajustado del Ejercicio	**115,802,689**	**0**	**0**	**0**	**115,802,689**
Aportaciones	0	0	0	0	0
Donaciones de Capital	115,802,689	0	0	0	115,802,689
Actualización de la Hacienda Pública/Patrimonio	0	0	0	0	0
Variaciones de la Hacienda Pública/Patrimonio Neto del Ejercicio	**0**	**31,465,901**	**-2,995,889**	**0**	**28,470,011**
Resultados del Ejercicio (Ahorro/Desahorro)	0	0	-2,995,889	0	-2,995,889
Resultados de Ejercicios Anteriores	0	26,000,587	0	0	26,000,587
Revalúos	0	34,340,375	0	0	34,340,375
Reservas		0	0	0	0
Rectificaciones de Resultados de Ejercicios Anteriores	0	-28,875,062	0	0	-28,875,062
Hacienda Pública/Patrimonio Neto Final del Ejercicio 2021	**115,802,689**	**31,465,901**	**-2,995,889**	**0**	**144,272,700**
Cambios en la Hacienda Pública/Patrimonio Neto del Ejercicio 2022	**177,218**	**0**	**0**	**0**	**177,218**
Aportaciones	0	0	0	0	0
Donaciones de Capital	177,218	0	0	0	177,218
Actualización de la Hacienda Pública/Patrimonio	0	0	0	0	0
Variaciones de la Hacienda Pública/Patrimonio Neto del Ejercicio 2022	**0**	**-2,995,889**	**-2,476,880**	**0**	**-5,472,770**
Resultados del Ejercicio (Ahorro/Desahorro)	0	0	-5,472,769	0	-5,472,769
Resultados de Ejercicios Anteriores	0	-2,995,889	2,995,889		0
Revalúos	0	0	0	0	0
Reservas	0	0	0	0	0
Rectificaciones de Resultados de Ejercicios Anteriores	0	0	0	0	0
Saldo Neto en la Hacienda Pública / Patrimonio 2022 **NOTA III**	**115,979,907**	**28,470,011**	**-5,472,770**	**0**	**138,977,149**

Bajo protesta de decir verdad declaramos que los Estados Financieros y sus Notas, son razonablemente correctos y son responsabilidad del emisor

L.C LUZ ESTEFANY BENITEZ GUTIERREZ
COORDINADORA DE FINANZAS

LIC. ERIKA MELISSA SANCHEZ MORALES
SUBDIRECTOR ADMINISTRATIVO

C. JEHU SÁNCHEZ REYES
ENCARGADO DE DESPACHO DE SDIF

SDIF
Sistema para el Desarrollo Integral de la Familia

Estado de Flujos de Efectivo
Del 01 de Enero al 31 de Octubre del 2022
(En Pesos)

Ente Público: SISTEMA PARA EL DESARROLLO INTEGRAL DE LA FAMILIA DE TIJUANA

Concepto	2022	2021
Flujos de Efectivo de las Actividades de Operación		
Origen	**63,497,428**	**85,570,529**
Impuestos	0	0
Cuotas y Aportaciones de Seguridad Social	0	
Contribuciones de mejoras	0	0
Derechos	0	0
Productos de Tipo Corriente	0	
Aprovechamientos de Tipo Corriente	0	0
Ingresos por Venta de Bienes y Servicios	6,402,168	7,785,013
Ingresos no Comprendidos en las Fracciones de la Ley de Ingresos Causados en Ejercicios Fiscales Anteriores Pendientes de Liquidación o Pago	0	
Participaciones y Aportaciones	135,000	740,000
Transferencias, Asignaciones y Subsidios y Otras Ayudas	56,826,494	77,045,516
Otros Orígenes de Operación	133,766	
Aplicación	**62,001,350**	**85,703,266.98**
Servicios Personales	50,215,251	64,012,341
Materiales y Suministros	2,166,279	4,188,421
Servicios Generales	9,314,993	13,069,306
		0
Transferencias Internas y Asignaciones al Sector Público	0	0
Transferencias al resto del Sector Público	0	0
Subsidios y Subvenciones	0	0
Ayudas Sociales	304,828	3,292,588
Pensiones y Jubilaciones	0	0
Transferencias a Fideicomisos, Mandatos y Contratos Análogos	0	0
Transferencias a la Seguridad Social	0	0
Donativos	0	0
Transferencias al Exterior	0	0
Participaciones	0	0
Aportaciones	0	0
Convenios	0	0
	0	
Otras Aplicaciones de Operación	0	1,140,612
Flujos Netos de Efectivo por Actividades de Operación	**1,496,078**	**-132,738**

Concepto	2022	2021
Flujos de Efectivo de las Actividades de Inversión		
Origen	**0.00**	**0.00**
Bienes Inmuebles, Infraestructura y Construcciones en Proceso	0	0
Bienes Muebles	0	0
Otros Orígenes de Inversión	0	0
Aplicación	**63,250**	**601,813**
Bienes Inmuebles, Infraestructura y Construcciones en Proceso	0	0
Bienes Muebles	63,250	601,813
Otras Aplicaciones de Inversión		
Flujos Netos de Efectivo por Actividades de Inversión	**-63,250**	**-601,813**
Flujo de Efectivo de las Actividades de Financiamiento		
Origen	**0**	**0**
Endeudamiento Neto	0	0
Interno	0	0
Externo	0	0
Otros Orígenes de Financiamiento		
Aplicación	**0**	**0**
Servicios de la Deuda		
Interno	0	0
Externo	0	0
Otras Aplicaciones de Financiamiento	0	0
Flujos netos de Efectivo por Actividades de Financiamiento	**0**	**0**
Incremento/Disminución Neta en el Efectivo y Equivalentes al Efectivo	**1,432,827**	**-734,551**
Efectivo y Equivalente al Efectivo al Inicio del Ejercicio NOTA IV	**6,330,599**	**7,065,150**
Efectivo y Equivalente al Efectivo al Final del Ejercicio	**7,763,427**	**6,330,599**

Bajo protesta de decir verdad declaramos que los Estados Financieros y sus Notas, son razonablemente correctos y son responsabilidad del emisor

L.C LUZ ESTEFANY BENITEZ GUTIERREZ
COORDINADORA DE FINANZAS

LIC. ERIKA MELISSA SANCHEZ MORALES
SUBDIRECTOR ADMINISTRATIVO

C. JEHU SÁNCHEZ REYES
ENCARGADO DE DESPACHO DE SDIF

NOTAS A LOS ESTADOS FINANCIEROS

Con el propósito de dar cumplimiento a los artículos 46 y 49 de la Ley General de Contabilidad Gubernamental, los entes públicos deberán acompañar notas a los estados financieros cuyos rubros así lo requieran teniendo presente los postulados de revelación suficiente e importancia relativa con la finalidad, que la información sea de mayor utilidad para los usuarios.

A continuación se presentan los tres tipos de notas que acompañan a los estados, a saber:

A) Notas de desglose;
B) Notas de memoria (cuentas de orden), y
C) Notas de gestión administrativa.

a) NOTAS DE DESGLOSE

I) NOTAS AL ESTADO DE SITUACIÓN FINANCIERA

Activo

Nota 1 Efectivo y Equivalentes

Al 31 de Octubre de 2022, el Estado de Situación Financiera, refleja en este rubro los siguientes saldos:

	Concepto		2022
a)	BANCOS/TESORERÍA	$	7,548,537
b)	FONDOS CON AFECTACIÓN ESPECÍFICA	$	33,000
c)	DEPÓSITOS DE FONDOS DE TERCEROS EN GARANTÍA Y/O ADMINISTRACIÓN	$	181,891
	Suma	**$**	**7,763,428**

a) Bancos/Tesorería

Se integra por 10 cuentas en moneda nacional y 1 cuenta en moneda extranjera, con la institución bancaria BBVA Bancomer S.A. de C.V., y representa los recursos disponibles con los que cuenta la entidad, como a continuación se describen:

Banco		Importe
BBVA 0103934993 M.N. NOMINA	$	5,945,319.92
BBVA 0103934837 M.N. (PROVEEDORES)	$	207,034.92
BBVA 0103934772 M.N. (DESAYUNOS)	$	15,001.80
BBVA 0103934667 M.N. (DESPENSAS)	$	15,002.14
BBVA 0103934942 M.N. (PATRONATO)	$	656,939.60
BBVA 0103934802 M.N. (CDICS)	$	17,901.29
BBVA 0104141628 M.N. (CDCS)	$	15,083.00
BBVA 0115352118 M.N (PROGRAMA DE SALUD Y BIENESTAR COMUNITARIO)	$	177,586.22
BBVA (REFUGIO DE MUJERES)	$	15,001.03
BBVA 0118301972 PLATICAS	$	101,856.00
BANCOMER DOLARES 0103935140 M.A.	$	19,253.91
BANCOMER 0103935140 M.A. COMPLEMENT.	$	362,556.90
Suma	**$**	**7,548,537**

b) Fondos con Afectación Específica

Representa el monto designado para el cambio en la caja recaudadora que esta instalada en las oficinas centrales de SDIF, asi como los Fijos Fijos de Caja, como se describe a continuación :

Concepto		Importe
SANCHEZ REYES JEHU	$	5,000.00
GUTIERREZ MALDONADO MARICELA	$	1,000.00
SIERRA AVILA NATHALIE	$	7,000.00
CRESPO GASTELUM YORDANA FAVIOLA	$	20,000.00
Suma	**$**	**33,000.00**

c) Depósitos de Fondos de Terceros en Garantía y/o Administración

Representa el monto de dos depósitos en garantía por medidor de Comisión Federal de Electricidad, en las Oficinas Centrales como se describe a continuación:

Concepto		Importe
COMISION FEDERAL DE ELECTRICIDAD	$	181,891
Suma	**$**	**181,891**

Nota 2 Derechos a recibir Efectivo y Equivalentes y Bienes o Servicios a Recibir

El saldo de esta cuenta al 31 de Octubre de 2022 se integra como sigue:

	Concepto		2022
a)	CUENTAS POR COBRAR DESPENSAS	$	22,196
b)	DESAYUNOS	$	317,266
c)	GOBIERNO DEL ESTADO DE B.C.	$	30,000
d)	INGRESOS POR SUBSIDIOS	$	268,921
e)	DEUDORES DIVERSOS POR COBRAR A	$	56,130
f)	INGRESOS POR RECUPERAR A CORTO	$	-
g)	OTRAS CUENTAS POR COBRAR		
h)	DEUDORES POR ANTICIPOS DE LA		
	Suma	**$**	**694,514**

a) 1122-1-1-1 Cuentas por Cobrar Despensas

Se integra por el monto pendiente de enterar por concepto de las despensas que se entregan a las Delegaciones, Subdelegaciones, Departamentos internos del SDIF, así como grupos o asociaciones autorizados, como a continuación se presenta:

Concepto		2022
DESPENSAS FAMILIA EN DESAMPARO	$	5,660
DESPENSAS MENORES DE 1 A 5 AÑOS	$	7,969
DESPENSAS MUJERES EMBARAZADAS	$	3,805
DESPENSAS ADULTOS MAYORES	$	4,763
Suma	**$**	**22,196**

Concepto	Vencimiento a 90 días	Vencimiento a 180 días	Vencimiento menor o igual a 365	Vencimiento mayor a 365
DESPENSAS FAMILIA				$ 5,660
DESPENSAS MENORES				$ 7,969

DESPENSAS MUJERES				$ 3,805
DESPENSAS ADULTOS				$ 4,763
Suma	**$ -**	**$ -**	**$ -**	**$ 22,196**

b) 1122-1-1-2 Desayunos

Se integra por el monto pendiente de enterar por concepto de los desayunos que se entregan en las diferentes instituciones públicas apegadas al programa alimentario, en colaboración con Gobierno del Estado, como a continuación se presenta:

Concepto	2022
DESAYUNOS FRIOS	$ 217,000
DESAYUNOS CALIENTES	$ 100,266
Suma	**$ 317,266**

Concepto	MENOR A90	180 DIAS	MENOR A 365	MAYOR A 365
DESAYUNOS FRIOS				$ 217,000
DESAYUNOS CALIENTES				$ 100,266
Suma	**$ -**	**$ -**	**$ -**	**$ 317,266**

c) 1122-5 Cuentas por cobrar a la Federación por Convenio

Concepto	2022
Otros Convenios y Subsidios Federales	$ -
Suma	**$ -**

Concepto	90 DIAS	180 DIAS	MENOR A 365	MAYOR A 365
Otros Convenios y Subsi	$ -			$ -
Suma	**$ -**	**$ -**	**$ -**	**$ -**

Concepto	2022
Otros Convenios Estatales	$ 195
Suma	**$ 195**

Concepto	MENOS DE 90 DIAS	180 DIAS	MENOR A 365	MAYOR A 365
Otros Convenios Estatales	$ 60,000.00			
Suma	**$ 60,000.00**	**$ -**	**$ -**	**$ -**

d) 1122 Ingresos por Subsidio Municipal

Se integra por el monto pendiente de enterar por concepto de Subsidio Municipal y se integra de la siguiente manera:

Concepto		2022	2021
AYUNTAMIENTO DE TIJUANA	$	779,953	
Suma	**$**	**779,953**	**$ -**

Concepto	MENOR A 90 DIAS	180 DIAS	MENOR A 365	MAYOR A 365
AYUNTAMIENTO DE TIJUANA	$ 511,032			$ 268,921
Suma	**$ 511,032**	**$ -**	**$ -**	**$ 268,921.00**

e) 1123 Deudores Diversos por Cobrar

Se integra por el monto pendiente de cancelar por concepto de anticipos a personal de Confianza quienes aún no aparecen en nómina así como el anticipo a personal de Honorarios que haya quedado en transito, como a continuación se describe:

Concepto		2022
GASTOS POR COMPROBAR	$	-
ANTICIPO DE NOMINA EMPLEADOS	$	-
ANTICIPO DE HONORARIOS	$	25,412
ANTICIPO DE AUTOGESTIVAS	$	19,350
ANTICIPO DE TALLERISTAS	$	11,367
FUNCIONARIOS Y EMPLEADOS	$	-
Suma	**$**	**56,130**

f) 1124 Ingresos por recuperar a corto plazo

Se integra por el saldo en las cuentas de Subsidio al empleado u otros impuestos, como a continuación se describe:

Concepto		2022
SUBSIDIO AL EMPLEO	$	-
IMPUESTOS POR RECUPERAR	$	-
Suma	**$**	**-**

Nota 3 Almacén de materiales y suministros de consumo

Se integra por los saldos que se encuentran en el almacén del programa alimentario, así como el almacén de donativos que consigue el departamento de Acopio de Recursos, los cuales están valuados a costo de adquisición, como se describe a continuación:

	Concepto		2022
a)	ALIMENTOS Y UTENSILIOS	$	28
b)	DONATIVOS	$	2,543,915
c)	ALMACEN COVID GRATIS	$	138
d)	ALMACEN NUEVA MODALIDAD	$	129,217
	Suma	**$**	**2,673,299**

a) Alimentos y Utensilios

El saldo de esta cuenta esta integrado por la existencia que quedo en el almacén de los insumos que se recibían por concepto de Desayunos Calientes y que ya no fueron entregados durante este periodo:

Concepto		2022
DESAYUNOS CALIENTE	$	28
DESAYUNO FRIOS	$	-
DESPENSA DE DESAYUNO ESCOLAR CALIENTE	$	-
DESPENSAS MENORES DE 1 A 5 AÑOS	$	-
DESPENSAS MUJERES EMBARAZADAS	$	-
DESPENSAS ADULTOS MAYORES	$	-
Suma	**$**	**28**

b) Almacén de Donativos

El saldo de esta cuenta esta integrado por la existencia en el almacén de Donativos los cuales fueron gestionados por el departamento de Acopio de Recursos. Dicha cuenta contable solo funge como cuenta puente debido a que los donativos que aquí se registran no forman parte del Patrimonio de la Entidad, ya que así como ingresan se les da salida con las entregas que se hacen a asociaciones de asistencia social y personas físicas en condición de vulnerabilidad:

		2022
DONATIVOS EN ESPECIE	$	1,208,968
DONATIVOS S/ RECIBO DEDUCIBLE	$	1,276,137
DONATIVO POR SERVICIO	$	58,810
Suma	**$**	**2,543,915**

c) Almacén Despensas Covid Gratis

Durante la contingencia sanitaria declarada en nuestra ciudad el 26 de Abril de 2020, fue autorizado por el Sistema para el Desarrollo Integral de la Familia de Baja California, que la entrega de las despensas que se tenían autorizadas para el ejercicio 2020 en el programa alimentario, no tuvieran costo para los beneficiarios, por lo que todas las modalidades se entregaron gratis por lo que se crearon cuentas puente en el activo y pasivo para el control de las mismas.

El saldo restante se debe a que los insumos de desayunos también fueron entregados como despensas, quedando un remanente el cual ya no se pudo entregar durante este ejercicio:

Concepto		2022
DESPENSA FAMILIAS EN DESAMPARO	$	-
DESPENSA MUJERES EMBARAZADAS	$	-
DESPENSA MENORES DE 1-5 AÑOS	$	-
DESPENSA ADULTOS MAYORES	$	-
DESAYUNOS CALIENTES	$	138
DESAYUNOS FRIOS	$	-
Suma	**$**	**138**

d) Almacén Nueva Modalidad

Derivado de las consecuencias que ha generado la pandemia a rais del virus SARS-COV2 (COVID--19) , y que se sigue siendo de impacto desfavorable en la economia de las familias de la ciudad de Tijuana, se Autorizo mediante

Oficio DIF/DGEN/260/2022 que no se cobraran durante el ejercicio de Enero a Diciembre 2022. El saldo que se presenta a continuacion es por las despensas que aun no han sido entregadas a los ciudadanos en condicion de vunerabilidad.

Concepto		2022
PERSONAS EN SITUACION DE EMERGENCIA	$	-
PERSONAS DE ATENCION PRIORITARIA	$	127,305
PRIMEROS 1000 DIAS DE VIDA	$	1,913
Suma	**$**	**129,217**

Nota 4 Bienes Muebles, Inmuebles e Intangibles

Los saldos contables al 31 de Octubre de 2022 se integran como a continuación se detalla:

	Concepto		2022
a)	BIENES INMUEBLES, INFRAESTRUCTURA Y	$	167,748,719
b)	BIENES MUEBLES	$	9,578,754
c)	ACTIVOS INTANGIBLES	$	137,755
d)	DEPRECIACIÓN, DETERIORO Y AMORTIZACIÓN ACUMULADA DE BIENES	$	(40,243,282)
	Suma	**$**	**137,221,946**

a) Bienes Inmuebles, Infraestructura y Construcciones en Proceso

Se integra de la siguiente manera:

Concepto		2022
TERRENOS	$	89,761,291
VIVIENDAS	$	77,987,428
INFRAESTRUCTURA Y CONSTRUCCIONES EN PROCESO	**$**	**167,748,719**

Bienes Muebles, Intangibles y Depreciaciones

Se integran de la siguiente manera:

	Concepto		2022
	MOBILIARIO Y EQUIPO DE ADMINISTRA(	$	2,625,778
	MOBILIARIO Y EQUIPO EDUCACIONAL	$	360,581
	EQUIPO E INSTRUMENTAL MÉDICO Y	$	30,988
	VEHÍCULOS Y EQUIPO DE TRANSPORTE	$	5,497,374
	EQUIPO DE DEFENSA Y SEGURIDAD	$	40,409
	MAQUINARIA, OTROS EQUIPOS Y	$	1,023,625
b)	**Subtotal BIENES MUEBLES**	**$**	**9,578,754**
	SOFTWARE	$	137,755
c)	**Subtotal ACTIVOS INTANGIBLES**	**$**	**137,755**

d) La depreciación esta integrada de la siguiente manera:

	Concepto		2022
a)	DEPRECIACIÓN ACUMULADA DE	$	(12,046,352)
b)	DEPRECIACIÓN ACUMULADA DE INFRA(	$	(20,496,097)

c)	DEPRECIACIÓN ACUMULADA DE BIENES MUEBLES	$	(7,700,833)
	Subtotal DEPRECIACIÓN, DETERIORO Y AMORTIZACIÓN ACUMULADA DE	**$**	**(40,243,282)**

	Concepto	%		2022
	DEPRECIACION ACUMULADA EDIFICIOS	5%	$	(12,046,352)
a)	**Total Depreciación Acumulada Edificios**		**$**	**(12,046,352)**
	DEPRECIACION ACUMULADA DE INFRAESTRUCTURA	5%	$	(20,496,097)
b)	**Total Depreciación Acumulada Infraestructura**		**$**	**(20,496,097)**
	DEPRECIACION ACUMULADA DE MOBILIARIO Y E	10%	$	(1,377,537)
	DEPRECIACION ACUMULADA EQUIPO DE COMPUTO	30%	$	(213,710)
	CDICS	10%	$	(28,755)
	DEPRECIACION ACUMULADA EQ. AUDIOVISUAL	30%	$	(101,039)
	COMUNICACION	30%	$	(1,399)
	CEDICS	10%	$	(166,804)
	DEPRECIACION ACUMULADA EQUIPO MASIVO	10%	$	(22,407)
	DEPRECIACION ACUMULADA DE EQUIPO DE TRANSPORTE	20%	$	(5,622,210)
	DEPRECIACION ACUMULADA EQUIPO DE SEGURIDAD	10%	$	10,404
	DEPRECIACION ACUMULADA MAQUINAS Y HERRAMIENTAS	10%	$	(42,604)
	DEPRECIACION ACUMULADA OTROS EQUIPOS	10%	$	(33,813)
	DEPRECIACION ACUMULADA DE AIRE ACONDICIONADO	10%	$	(100,960)
c)	**Total Depreciación Acumulada Bienes Muebles**		**$**	**(7,700,833)**

Método de depreciación y tasa aplicadas

La depreciación se calcula con base en los valores históricos de los archivos, por el método de línea recta siendo las tas a aplicar, las siguientes en base a los parametros de estimacion de vida util emitidas por el CONAC.

Concepto	Tasa
Edificios y construcciones	5%
Mobiliario y equipo de oficina	10%
Equipo de compurto	30%
Equipo de transporte	20%
Maquinaria y herramientas	10%

Pasivo

Este género se compone de dos grupos, el Pasivo Circulante y el Pasivo No Circulante, en éstos inciden pasivos derivados de operaciones por servicios personales, cuentas por pagar por operaciones presupuestarias devengadas y contabilizadas al ultimo día del ejercicio correspondiente así como pasivos por obligaciones laborales, a continuación se presenta la integración del pasivo:

Concepto		2022
PASIVO CIRCULANTE	$	8,856,560
PASIVO NO CIRCULANTE	$	1,060,509
Suma de Pasivo	**$**	**9,917,069**

Nota 5 Pasivo Circulante

Destacan entre las principales partidas del Pasivo Circulante las siguientes:

	Concepto		2022
a)	SERVICIOS PERSONALES POR PAGAR	$	849,793
b)	PROVEEDORES POR PAGAR A CORTO	$	4,238,961
c)	AYUDAS SOCIALES	$	5,250
d)	DONATIVOS	$	2,501,559
e)	RETENCIONES Y CONTRIBUCIONES	$	949,106
f)	OTRAS CUENTAS POR PAGAR A	$	311,892
	Suma PASIVO CIRCULANTE	**$**	**8,856,560**

a) Servicios Personales por Pagar a Corto Plazo

El importe de esta cuenta esta constituido principalmente por: Aportaciones de Seguridad Social (patronal); Prima Vacacional, cuyo importe se paga en junio y octubre; Aguinaldo cuyo importe se pagará en el mes de diciembre, así como finiquitos dentro del ejercicio.

Concepto		2022
SUELDOS POR PAGAR	$	410,592
SUELDOS POR PAGAR HONORARIOS	$	10,260
REMUNERACIONES ADICIONALES Y	$	149,568
SEGURIDAD SOCIAL Y SEGUROS POR	$	279,374
Suma SERVICIOS PERSONALES	**$**	**849,793**

b) Proveedores por Pagar a Corto Plazo

Representa los adeudos con proveedores derivados de operaciones de SISTEMA PARA EL DESARROLLO INTEGRAL DE LA FAMILIA, con vencimiento menor o igual a doce meses.

Concepto	Vencimiento a 90 días	Vencimiento a 180 días	Vencimiento menor o igual a 365	Vencimiento mayor a 365
DIPROQUIM INDUSTRIAL S DE RL DE	$ 14,353.20			
LA VERDULERIA TIJUANA S DE RL DE CV	$ 19,793.75			
LEON TELLO AGRIPINA	$ 2,350.14			
PURIFICADORA DE AGUAS Y BEBIDAS DEL	$ 2,004.00			
COMPAÑÍA EMBOTELLADORA DEL	$ 3,912.00			
CLIPS MART SA DE CV	$ 2,854.35			

BAJA PAPELERA S.A DE C.V	$ 2,498.90			
COMISION ESTATAL DE SERVICIOS PUBLICOS	$ 149,082.76			
CFE SUMINISTRADORA DE SERVICIOS BASICOS	$ 155.00			
GURROLA RODRIGUEZ JULIO	$ 19,446.00			
MUÑOZ DURAN LUCIANO	$ 6,300.00			
FARMACIAS LA MODERNA	$ 955,234.15			
GENEL CASTILLO OSCAR GENARO	$ 700.00			
ROCHA PAEZ MANUEL ARODI	$ 18,284.00			
ACOSTA VERA EDGAR JASCIEL	$ 2,446.29			
REYES HERNANDEZ ANGELICA MARIA	$ 22,573.60			
MELGAR BELMONT GERARDO DE JESUS	$ 2,660.00			
CASTRO DUARTE JUAN CARLOS	$ 700.00			
FRONTERAS UNIDAS PRO SALUD A.C	$ 400.00			
CRUZ ROJA MEXICANA I. A. P	$ 682,298.86			
VALENZUELA ESPINOZA MIGUEL ALFONSO	$ 41,700.00			
BAJA DIALISIS S.C	$ 870.00			
NUCLEO DIAGNOSTICO AVANZADO S.A DE C.V	$ 72,766.55			
ESTOLANO OJEDA GUSTAVO	$ 41,730.40			
MEDINA LOPEZ JAVIER	$ 700.00			
MARTINEZ CAAMAÑO JUAN	$ 8,400.00			
TAPIA CASTAÑEDA CELIA DEL CARMEN	$ 2,800.00			
LOPEZ ESPARZA FEDERICO	$ 3,500.00			
NAVARRO CALZADILLA JOSE MANUEL	$ 7,030.80			
BERNAL ARREOLA JUAN JOSE	$ 15,500.00			
BARRERA PACHECO JUAN MARIANO	$ 13,300.00			
CARDENAS DIAZ FRANCISCO	$ 2,100.00			
MELGAR BELMONT HUGO	$ 1,960.00			
DELGADILLO TOVAR MARIO	$ 4,200.00			
GARCIA PEREZ SERGIO	$ 8,988.00			
LEPE JIMENEZ JOSE LUIS	$ 4,200.00			

RAMIREZ CASILLAS ALBERTO	$ 3,500.00			
LEON SAU EDUARDO ALBERTO	$ 39,820.00			
GALVAN GARCIA RAUL	$ 27,395.20			
CENTRO DE SORDERA Y LENGUAJE S.C.	$ 8,000.00			
RADIOLOGÍA Y TOMOGRAFIA DE BAJA	$ 18,721.80			
HOSPITAL DE SALUD MENTAL DE TIJUANA	$ 8,834.40			
BAÑALES LEY REBECA	$ 13,753.60			
TOVAR SOOTS MARIA VICTORIA ERNESTINA	$ 840.00			
LUNA GARCÍA FELIPE	$ 538.92			
ESCOBEDO GONZALEZ ABEL	$ 5,824.00			
ROLDAN ORTEGA MARTHA	$ 10,900.00			
OLIVARES RODRIGUEZ SERGIO	$ 30,794.40			
SCHULZ ROBLES ENRIQUE	$ 1,170.00			
HAROS ENCINAS MIGDALIA	$ 64,285.20			
LOPEZ RAMIREZ MARIANO	$ 30,363.20			
MANRIQUE MALDONADO FLAVIO	$ 2,100.00			
SORIANO MEZA ARTURO	$ 700.00			
BEDOYA LOPEZ JORGE	$ 8,000.00			
RELIABLE BUREAU OF SECURITY S.C.	$ 1,814.40			
CHOY JUY DAVID	$ 12,900.00			
UNIDAD MEDICA QUIRURGICA MATERNO	$ 8,162.80			
RIOS GUERRERO ADRIANA ELIZABETH	$ 5,600.00			
RUINK ROMERO JOSE LUIS	$ 12,870.00			
RUIZ MARTINEZ LILIA DEL ROCIO	$ 560.00			
MELGAR ANDA GERARDO	$ 826.00			
ARCE MORENO LUIS LEONARDO	$ 140.00			
ISAIS ANDREU HERBERT	$ 2,800.00			
HERNANDEZ ACOSTA GRACIELA	$ 20,520.00			
MONEDERO ELECTRONICO XIGA S.A	$ 32,087.52			
IMPRENTA GUIKO	$ 9,045.00			

KM ORTOPEDICA S DE RL DE CV	$ 584,689.86			
GAS SILZA S.A. DE C.V.	$ 2,936.09			
SIBAJA AGUILAR ANTONINO	$ 15,881.60			
GARCIA PEREZ ARTURO	$ 1,260.00			
AVILA RODRIGUEZ MARTHA OFELIA	$ 630.00			
BATIZ ARMENTA FERNANDO	$ 10,780.00			
COI CENTRO ONCOLOGICO	$ 36,087.75			
OLIVARES RODRIGUEZ SALVADOR	$ 2,100.00			
ESQUIVEL ALVARADO JUAN JOSE	$ 14,728.00			
RODRIGUEZ CANTU ADRIANA	$ 3,010.00			
GOMEZ CUEVASLEONARDO	$ 4,900.00			
INSTITUTO NEFROLOGICO DE	$ 358,670.03			
CRUZ SANTIAGO SAMARIA	$ 3,500.00			
ARCE SOTO GUSTAVO	$ 24,622.40			
PRODUCTOS ELECTRICOS DE	$ 178,087.61			
SANCHEZ HERRERA MARCELA MONTSERRAT	$ 28,285.60			
CARDENAS COTA JESUS ALONSO	$ 9,617.40			
ARGOTE JACINTO MARIA DEL ROCIO	$ 10,530.00			
LOPEZ VALDEZ ROBERTO	$ 2,894.40			
TAMBOR GRUPO LOGISTICO S DE RL DE	$ 28,235.52			
E CONSUMIBLES I BLOCK S.A.P.I. DE C.V.	$ 48,880.80			
FARA, S.A.	$ 47,333.75			
VALLEJO MADUEÑO LUIS MIGUEL	$ 10,000.00			
OLVERA ACEVES ELISA	$ 40,000.00			
TOVAR VAZQUEZ FELIPE	$ 700.00			
HUMANITARIA CRUZ VERDE DE BC A.C.	$ 1,750.00			
MARTINEZ HUITRON JOSIAS JEZREEL	$ (4,104.00)			
FERRETERIA FARA S. DE R.L. DE C.V.	$ 20,106.37			
YOHANA HACSIBE DE LA CRUZ BUSTAMANTE	$ 2,419.20			
FRANCO JARAMILLO MARIA DEYANIRA	$ 20,000.00			

CANDELARIO VALERIO MIGUEL ANGEL	$ 3,449.08			
LOPEZ FLORES ANGEL MARIANO	$ 24,410.40			
RUIK ROMERO JOSE LUIS	$ 8,857.92			
OCUVISION SA DE CV	$ 49,680.00			
FLORES BENITEZ GUSTAVO	$ 33,336.80			
IMPUESTO SOBRE REMUNERACIONES AL	$ 90,035.25			
	$ 4,238,961	**$ -**	**$ -**	**$ -**

c) Ayudas Sociales

Se integra por los saldos en las cuentas de Ayudas Sociales pendientes de liquidar a proveedores por la adquisición de sillas de ruedas, bastones, despensas y laptops que se entregan a las personas como apoyo en especie, o apoyos económicos a personas pendientes de pagar:

Concepto		Importe
AYUDAS SOCIALES A PERSONAS	$	5,250
OTRAS AYUDAS	$	-
AYUDAS POR DESASTRES NATURALES Y OTROS SINIESTROS	$	-
Suma AYUDAS SOCIALES	**$**	**5,250**

d) Donativos

Se integra por los saldos en las cuentas Donativos, los cuales se van cancelando al momento de ir restando la existencia en el almacén de donativos, estas cuentas coinciden con las cuentas de Almacén de Donativos y Almacén Covid Gratis del Activo, ya que se van disminuyendo conforme se hacen las entregas a la población

Concepto		Importe
DONATIVOS RECIBIDOS EN ESPECIE	$	1,030,880
DONATIVOS SIN DEDUCIBLE FISCAL VARIOS	$	1,282,513
DONATIVOS EN SERVICIOS	$	58,810
ALMACEN COVID GRATIS	$	138
DESPENSAS NUEVA MODALIDAD	$	129,217
Suma DONATIVOS	**$**	**2,501,559**

e) Retenciones por Pagar a Corto Plazo

El importe de esta cuenta esta constituido principalmente por: Retenciones de ISR por Sueldos y Salarios, Honorarios y por Arrendamiento; retenciones derivadas de aportaciones de seguridad social (Trabajadores) mismas

Concepto	Importe	
I.S.P.T BASE	$	39,658
I.S.P.T CONFIANZA	$	54,124
I.S.S.S.T.E.C.A.L.I	$	205,438

SUTSPEMIDBC	$	565,157
RETENCIONES PENSION ALIMENTICIA	$	2,463
RETENCION DE HONORARIOS 10%	$	11,128
OTRAS RETENCIONES Y CONTRIBUCIONES POR PAGAR A CP	$	3,220
RETENCIONES POR ASIMILADOS AL SALARIO	$	67,917
Suma RETENCIONES Y CONTRIBUCIONES POR PAGAR A CORTO PLAZO	**$**	**949,106**

f) Otras cuentas por pagar a corto plazo

Es el saldo integrado por las retenciones de nómina del personal de base y confianza por concepto de prestamos, así como retenciones por servicios médicos del personal de confianza, como se desglosa a continuación:

Concepto		Importe
DINERO FACIL Y RAPIDO DESCUENTOS	$	207
RETENCIONES EN NOMINA (SM. MUNICIPA	$	261,866
CREDITO FONACOT	$	5,563
UMBRELLA COMPANIA DE SEGUROS	$	34,671
RETENCIONES FINIQUITOS POR ADEUDO	$	9,585
Suma OTRAS CUENTAS POR PAGAR A CORTO PLAZO	**$**	**311,892**

Nota

Respecto a la cuenta 2119-9-1-002 Retenciones en Nomina (SM Municipales), se hace la aclaración que dicho saldo surge de las retenciones que se hace al personal de confianza por concepto del Servicio Médico que se recibe por parte de la Dirección de Servicios Médicos Municipales, para subsidiar medicamentos y servicios profesionales de médicos especialistas. A la fecha de emisión de los estados financieros, la entidad ya cuenta con el convenio con la Dirección de Servicios Médicos.

Adicional se informa que se hace uso de la retención que se hace a los empleados para cubrir medicamento y servicios médicos, cuando así se requiera, ya que se cuenta con presupuesto asignado para cubrir dichos servicios.

Nota 6 Pasivo No Circulante

El pasivo manifestado en nuestra información financiera, corresponde a obligaciones reales derivadas de laudos laborales y/o juicios de amparo debidamente devengados, cuyos pagos se encuentran pendientes a la fecha de elaboración de los estados financieros, como se describe a continuación:

Concepto		2022
PASIVO NO CIRCULANTE PROVISION DEMANDAS Y JUICIOS	$	1,060,509
Suma de Pasivos a Largo Plazo	**$**	**1,060,509**

II) NOTAS AL ESTADO DE ACTIVIDADES

Ingresos de Gestión

Los ingresos de gestión del ente que se reflejan en los estados financieros son de naturaleza deudora y reflejan un

	Concepto		Importe
1	INGRESOS POR VENTA DE BIENES Y PRESTACIÓN DE SERVICIOS	$	6,402,168
2	PARTICIPACIONES, APORTACIONES, CONVENIOS, INCENTIVOS	$	195,000
3	TRANSFERENCIAS, ASIGNACIONES, SUBSIDIOS Y SUBVENCIONES, Y	$	57,337,526
4	OTROS INGRESOS Y BENEFICIOS	$	61,972
	Suma INGRESOS Y OTROS BENEFICIOS	**$**	**63,996,666**

Nota 1

Los **ingresos por venta de Bienes y Prestación de Servicios** devengados a la fecha de emisión de los estados financieros, son los que a continuación se describen:

	Concepto		Importe
a)	CENTRO DE DESARROLLO INFANTIL COMUNITARIO (CEDICS)	$	1,044,722
b)	CENTRO DE DESARROLLO COMUNITARIO	$	1,672,892
c)	PROGRAMAS ALIMENTARIOS GRUPOS VULNERABLES	$	-
d)	CENTRO PROTECCION SOCIAL DE LA MUJER	$	211,856
e)	CASA DEL ABUELO	$	-
f)	PLATICAS PREMATRIMONIALES	$	1,951,883
g)	CREDENCIALES Y PLACAS DE DISCAPACIDAD	$	885,336
h)	PATRONATO	$	635,480
	Suma INGRESOS POR VENTA DE BIENES Y PRESTACIÓN DE	**$**	**6,402,168**

a) Centros de Desarrollo Infantil

Ingresos por mensualidades de las 6 estancias infantiles, de los menores inscritos en dichas estancias, cabe hacer la aclaración que a consecuencia de la pandemia por COVID-19 en la que nos encontramos; los servicios que se prestan en los CDIC se reanudaron en el con aforo, asi como la disminucion de las Estancias que prestan el servicio.

b) Centros de Desarrollo Comunitario

Ingresos por los servicios ofrecidos, clases, cursos, servicios psicólogos, dentistas, los cuales se otorgan en los 9 Centros de Desarrollo Comunitario.

c) Programa Alimentario

Ingresos por la venta de Despensas de Apoyo del programa alimentario, los cuales son entregados a las personas inscritas en el padrón alimentario elaborado por el departamento de Alimentario de la Entidad.

d) Centro de Protección Social de la Mujer

Ingreso por las consultas psicológicas que se dan en las instalaciones del SDIF, a bajo costo a la población; cabe hacer la aclaración que derivado de la pandemia por COVID-19 en la que nos encontramos, se ha reducido la atención que se brinda para evitar la aglomeración de personas.

e) Casa del Abuelo

Ingresos por mensualidades de las personas que asisten a la Casa del Abuelo, en la cual se les da atención y actividades recreativas, para los Adultos Mayores; a la fecha se encuentra en proceso de reparación y mantenimiento esto derivado a que por la pandemia COVID-19 sufrio deterioro el inmueble por permanecer cerrado por 2 años.

f) Pláticas Prematrimoniales

Ingresos por la impartición de pláticas prematrimoniales las cuales son un requisito para contraer matrimonio, y son impartidas por personal capacitado de la Entidad.

g) Credenciales y Placas de Discapacidad

Ingresos por la reposición de las Credenciales de Discapacidad y los Tarjetones emitidos para hacer uso de los lugares reservados para personas con Discapacidad; cabe hacer la aclaración que derivado del cambio de la semaforización en la ciudad se ha incrementado la entrega de placas y credenciales, respetando los protocolos de higiene y seguridad y trabajando mediante citas.

h) Patronato

Ingresos derivados de los donativos o eventos que se pudieran realizar, como apoyo a la recaudación del SDIF, cabe hacer la aclaración que a la fecha de emisión de los estados financieros, los ingresos recibidos en Patronato han sido principalmente por donativos de la sociedad civil, ya que siguiendo las indicaciones de distanciamiento social, no ha sido posible realizar eventos recaudatorios.

Nota 2

Ingreso devengado por Convenio con INDESOL por concepto de **"Refugio para mujeres sus hijos e hijas vicitmas de violencia"**

Concepto		Importe
OTROS CONVENIOS FEDERALES	$	-
Subtotal Aportaciones	**$**	**-**

Ingreso devengado por Convenio con Gobierno del Estado por concepto de **"Programa de Desarrollo Comunitario"**

Concepto		Importe
OTROS CONVENIOS ESTATALES	$	195,000
Subtotal Aportaciones	**$**	**195,000**

Nota 3 Ingreso devengado por Aportación Municipal aprobada en el presupuesto de Ingresos del ejercicio 2022

Concepto		Importe
APORTACIONES DEL SUBSIDIO MUNICIPAL	$	57,337,526
Subtotal Aportaciones	**$**	**57,337,526**

Nota 4 Al 31 de Octubre de 2022 los Otros Ingresos y Beneficios con los que cuenta la entidad son los que se describen a continuación:

Concepto		Importe
GANANCIA CAMBIARIA	$	28,843
OTROS INGRESOS	$	33,130
Subtotal Otros Ingresos	**$**	**61,973**

Gastos y Otras Pérdidas:

El rubro de Gastos está conformado por Gastos de Funcionamiento. Asignaciones y Ayudas, Otros Gastos y Pérdidas Extraordinarias y Otros Gastos, y se integra de a siguiente manera:

	Concepto		Importe
5)	GASTOS DE FUNCIONAMIENTO	$	66,125,432
6)	TRANSFERENCIAS, ASIGNACIONES, SUBSIDIOS Y OTRAS AYUDAS	$	310,078
7)	OTROS GASTOS Y PÉRDIDAS EXTRAORDINARIAS	$	3,033,927
	Suma de GASTOS Y OTRAS PÉRDIDAS	**$**	**69,469,437**

Nota 5 *Gastos de Funcionamiento*

	Concepto		Importe
a)	SERVICIOS PERSONALES	$	50,570,355
b)	MATERIALES Y SUMINISTROS	$	2,329,346
c)	SERVICIOS GENERALES	$	13,225,730
	Suma de Gastos de Funcionamiento	**$**	**66,125,432**

a) Servicios Personales

Corresponde a la nómina devengada del personal adscrito a SDIF, de conformidad con la plantilla publicada en el periodico oficial del Estado de baja California.

Concepto		Importe	%
REMUNERACIONES AL PERSONAL DE CARÁCTER	$	15,156,235	
REMUNERACIONES AL PERSONAL DE CARÁCTER TRANSITORIO	$	8,086,336	
REMUNERACIONES ADICIONALES Y ESPECIALES	$	9,207,960	
SEGURIDAD SOCIAL	$	3,020,519	
OTRAS PRESTACIONES SOCIALES Y	$	15,099,304	
Suma de Servicios Personales	**$**	**50,570,355**	**73%**

b) Materiales y Suministros

Integrado por las compras devengadas de materiales necesarios para la operación de la dependencia, como son la compra de papelería, los alimentos y utensilios para los complementos de los desayunos del programa alimentario, combustibles, entre otros, como se describe a continuación:

Concepto		Importe	%
MATERIALES DE ADMINISTRACIÓN, EMISIÓN DE	$	410,311	
ALIMENTOS Y UTENSILIOS	$	847,421	
MATERIAS PRIMAS Y MATERIALES DE			
MATERIALES Y ARTÍCULOS DE CONSTRUCCIÓN Y	$	99,646	
PRODUCTOS QUÍMICOS, FARMACÉUTICOS Y DE	$	14,865	
COMBUSTIBLES, LUBRICANTES Y ADITIVOS	$	823,223	
VESTUARIO, BLANCOS, PRENDAS DE	$	26,286	
HERRAMIENTAS, REFACCIONES Y ACCESORIOS MENORES	$	107,595	
Suma de Materiales y Suministros	**$**	**2,329,346**	**3%**

c) Servicios Generales

Integrado por los servicios devengados por concepto de Luz, Agua, Telefonía, Reparaciones, Servicios médicos entre otros, como se describe a continuación:

Concepto		Importe	%
SERVICIOS BÁSICOS	$	1,925,989	
SERVICIOS DE ARRENDAMIENTO	$	510,904	
SERVICIOS PROFESIONALES, CIENTÍFICOS Y	$	497,012	
SERVICIOS FINANCIEROS, BANCARIOS Y	$	52,434	
SERVICIOS DE INSTALACIÓN, REPARACIÓN,	$	385,769	
PUBLICIDAD	$	-	
SERVICIOS DE TRASLADO Y VIÁTICOS	$	12,019	
SERVICIOS OFICIALES	$	4,861	
OTROS SERVICIOS GENERALES	$	9,836,743	
Suma de Servicios Generales	**$**	**13,225,730**	**19%**

Nota 6 *Transferencias, asignaciones, subsidios y otras ayudas*

El saldo de estas cuentas se integra por el costo de la adquisición de insumos o entrega de apoyos económicos, a la población en condición de vulnerabilidad que así lo solicitan.

Concepto		Importe
AYUDAS SOCIALES A PERSONAS	$	310,078
OTRAS AYUDAS		
AYUDAS SOCIALES POR DESASTRES NATURALES Y		
Suma de Transferencias, asignaciones, subsidios	**$**	**310,078**

Nota 7 *Estimaciones depreciaciones, deterioros y amortizaciones*

Concepto		Importe
DEPRECIACIÓN DE BIENES INMUEBLES	$	2,560,655
DEPRECIACIÓN DE BIENES MUEBLES	$	388,773
Suma de Gastos de Estimaciones, Depreciaciones, Deterioros	**$**	**2,949,428**

a)

Concepto		Importe
GASTOS FINANCIEROS	$	20,634
PERDIDA CAMBIARIA	$	41,222
Suma de Otros Gastos	**$**	**61,856**
Suma	**$**	**3,011,284**

b)

Nota 8 *Resultado del Ejercicio (Ahorro/Desahorro)*

El resultado del ejercicio que se ve reflejado en el estado financiero, corresponde a la diferencia que se tuvo en los ingresos con respecto al rubro de egresos dentro del ejercicio que se informa:

Concepto		Importe
INGRESOS Y OTROS BENEFICIOS	$	63,996,667
GASTOS Y OTRAS PÉRDIDAS	$	69,469,437
Resultado del Ejercicio	**$**	**(5,472,769)**

III) NOTAS AL ESTADO DE VARIACIÓN EN LA HACIENDA PÚBLICA

En el periodo que se informa no hubo variaciones al Patrimonio Contribuido.
En el periodo que se informa el patrimonio generado, procede de la recepción de las aportaciones ordinarias que se

tienen en la Entidad.

Concepto		Importe
HACIENDA PÚBLICA/PATRIMONIO CONTRIBUIDO	$	115,979,907
RESULTADOS DE EJERCICIOS ANTERIORES	$	23,004,698
REVALÚOS	$	34,340,375
RECTIFICACIONES DE RESULTADOS DE EJERCICIOS ANTERIORES	$	(28,875,062)
EXCESO DE INGRESOS SOBRE EGRESOS		
Suma Hacienda Pública y Patrimonio	**$**	**144,449,918**

IV) NOTAS AL ESTADO DE FLUJOS DE EFECTIVO

Efectivo y equivalentes

1. El análisis de los saldos inicial y final que figuran en la última parte del Estado de Flujo de Efectivo en la cuenta de efectivo y equivalentes es como sigue:

Concepto		2022		2021
BANCOS/TESORERÍA	$	7,404,943	$	6,148,708
BANCOS/DEPENDENCIAS Y OTROS	$	-	$	-
INVERSIONES TEMPORALES (HASTA 3	$	-	$	-
FONDOS CON AFECTACIÓN	$	33,000	$	-
DEPÓSITOS DE FONDOS DE	$	181,891	$	181,891
Total de EFECTIVO Y EQUIVALENTES	**$**	**7,619,834**	**$**	**6,330,599**

V) CONCILIACIÓN ENTRE LOS INGRESOS PRESUPUESTARIOS Y CONTABLES, ASÍ COMO ENTRE LOS EGRESOS PRESUPUESTARIOS Y LOS GASTOS CONTABLES

La conciliación se presentará atendiendo a lo dispuesto por el Acuerdo por el que se emite el formato de conciliación entre los ingresos presupuestarios y contables, así como entre los egresos presupuestarios y los gastos contables.

Conciliación entre los Ingresos Presupuestarios y Contables
Correspondientes del 01 de Enero al 31 de Octubre de 2022

1. Total de Ingresos Presupuestarios			**$**	**63,934,694**
2. Mas Ingresos Contables no Presupuestarios			**$**	**61,973**
Transferencias del Exterior				
Ingresos Financieros				
Incremento por Variación de Inventarios				
Disminución del Exceso de Estimaciones por				
Disminución del exceso de provisiones				
Otros Ingresos y Beneficios varios				
Otros Ingresos Contables no Presupuestarios	$	61,973		
3. Menos Ingresos Presupuestario no Contables			**$**	**-**
Productos de Capital				
Aprovechamientos de Capital				
Ingresos derivados de financiamientos				
Otros Ingresos Presupuestarios no Contables				
4. Ingresos Contables (4=1+2-3)			**$**	**63,996,667**

Conciliación entre los Egresos Presupuestarios y los Gastos Contables
Correspondientes del 01 de Enero al 31 de Octubre de 2022

1. Total de Egresos Presupuestarios			**$**	**63,017,547**
2. Menos Egresos Presupuestarios no Contables			**$**	**63,250**
Mobiliario y equipo de administración	$	43,570		
Mobiliario y equipo educacional y recreativo				
Equipo e instrumental médico y de laboratorio				
Vehículos y equipo de transporte				
Equipo de defensa y seguridad				
Maquinaria, otros equipos y herramientas	$	19,680		
Activos biológicos				
Bienes muebles				
Activos intangibles				
Obra pública en bienes propios				
Acciones y participaciones de capital				
Compra de títulos y valores				
Inversiones en fideicomisos, mandatos y otros				
Provisiones para contingencias y otras				
Amortización de la deuda pública				
Adeudos de ejercicios fiscales anteriores				
Otros egresos presupuestales no contables				
3. Mas Gastos Contables no Presupuestales			**$**	**6,515,140**
Estimaciones, depreciaciones, deterioros,	$	2,972,071		
Provisiones	$	3,481,213		
Disminución de inventarios				
Aumento por insuficiencia de estimaciones por				
Aumento por insuficiencia de provisiones				
Otros gastos	$	61,856		
Otros gastos contables no presupuestales				
4. Egresos Contables (4=1-2+3)			**$**	**69,469,437**

Las cuentas que se manejan para efectos de estas Notas son las siguientes notas contables:

a) Predios
b) Unidades de Transporte
c) Obras de Arte

Concepto		Importe
VALORES	$	-
EMISIÓN DE OBLIGACIONES	$	-
AVALES Y GARANTÍAS	$	-
JUICIOS	$	-
INVERSIÓN MEDIANTE PROYECTOS PARA PRESTACIÓN DE SERVICIC	$	-
BIENES BAJO CONTRATO EN COMODATO	$	220,183
	$	-
Suma CUENTAS DE ORDEN CONTABLES	**$**	**220,183**

Bienes concesionados o en comodato: El Sistema para el Desarrollo Integral de la Familia cuenta con bienes

1. Predios Propiedad del H. Ayuntamiento de Tijuana:

No.	Nombre	Domicilio	Superficie	Clave Catastral
1	Alegría	Calle Ejercito Trigarante No.	259.1	MN-008-010
2	Caritas Felices	Calle Virtud No. 22397, Col.	1,196.46	MZ-203-022
3	Colorines	Calle Fuentes de Mexicali	1,525.65	FD-504-001
4	Natura	Ave. Natura s/n, Frac. Natura	450.39	SU-270-002
5	Trazos Alegres	Ave. Ignacio Allende No.	1,940.10	BI-038-004
6	Elena Victoria	Cjon. Laurel Col. Cañadas	668.33	FD-526-001

2. Predios Propiedad del Gobierno del Estado de B.C.

No.	Nombre	Domicilio	Superficie	Clave Catastral
7	Guaycura/ Mundo de	Ave. Paseo del Guaycura	10,202.59	BP-037-000
8	Obrera II	Ave. Centenario y Francisco	679.11	Ob-064-009
9	Arcoíris	Calle De la Piña No. 2255,	1,632.89	FD-321-001
10	Campanita	Calle Xolalpan No. 9274,	325.44	MW-167-001
11	Corazón Alegre y	Calle Chichimecas y	9,860.75	MW-052-000
12	Emiliano Zapata	Ave. Sierra de Juárez No.	226.26	CF-246-014
13	Garabatos Infantiles	Ave. Mar Mediterráneo no.	451.79	CF-440-018
14	Libertad de Expresión	Ave. Aguascalientes	479.9	CF-318-015
15	Manuel Paredes	Ave. Culiacán No.3285, Col.	190.55	CT-021-001
16	Margarita Maza de Juárez	Ave. De la Paz No. 13207,	1,632.89	TA-139-023
17	Mis Primeros Trazos	Calle Río Cuale No. 18103,	919.2	VS-010-001
18	Pincelín	Ave. General Emiliano	2,581.19	ML-528-002
19	San Antonio de los Buenos	Calle Misión San José de Comondú No. 5202, Col.	5,753.63	SV-073-001
20	Sonrisitas	Privada Benito Juárez No. 12712, Col. Camino Verde	898.93	CF-253-003
21	Valle de Las Flores	Calle Geranio No. 19729, Frac. Praderas de la Mesa, Sección Valle de las Flores	543.11	FG-022-025

3. Predio Propiedad Club Rotario de Tijuana

No.	Nombre	Domicilio	Superficie	Clave Catastral
22	Centro de Protección	Callejón Quintana Roo	527.97	ZE-012-021

Bajo protesta de decir verdad declaramos que los estados financieros y sus notas, son realmente correctos y son responsabilidad del emisor.

4. Predio propiedad de Protección a la Infancia de B.C.

No.	Nombre	Domicilio	Superficie	Clave Catastral
23	Rayito de Sol	Calle General Maclovio Herrera No. 3442, Col. Francisco Villa	77.54	CJ-171-001
24	Plaza Sésamo/Netzahualcóyotl	Pasteje 13002 Lomas Taurinas	2659.15	BG-125-001
25	Obrera I/Mundo Infantil	Legislación Obrera 7791 Obrera Primera Sección	900.11	OB-043-007

5. Predio propiedad de Ejido Matamoros

No.	Nombre	Domicilio	Superficie	Clave Catastral
26	Piolín	Calle 8 de Abril número 1, Colonia 10 de Mayo	163	OI-163-001

b) 1. Unidades de transporte propiedad de SDIF Baja California y que se encuentran en uso en SDIF Tijuana

No.	Marca	Tipo	Serie	Modelo
1	Nissan	NP - 300	3N6DD25T29K036263	2009
2	Nissan	NP - 300	3N6DD25T09K036259	2009
3	PEUGEOT	PARTNER MAXI	VF37R9HE 3DJ506002	2013
4	PEUGEOT	PARTNER MAXI	VF37R9HE 8DJ505945	2013
5	PEUGEOT	PARTNER MAXI	VF37R9HE 2DJ505990	2013
6	PEUGEOT	PARTNER MAXI	VF37R9HE 8DJ506299	2013
7	PEUGEOT	PARTNER MAXI	VF37R9HE 7DJ506424	2013
8	PEUGEOT	PARTNER MAXI	VF37R9HE 7DJ506407	2013
9	PEUGEOT	PARTNER MAXI	VF37R9HE 5DJ506387	2013
10	PEUGEOT	PARTNER MAXI	VF37R9HE 5DJ506339	2013
11	PEUGEOT	PARTNER MAXI	VF37R9HE 7DJ506326	2013
12	PEUGEOT	PARTNER MAXI	VF37R9HE 3DJ506386	2013
13	PEUGEOT	PARTNER MAXI	VF37R9HE 2DJ506282	2013
14	PEUGEOT	PARTNER MAXI	VF37R9HE 5DJ505983	2013
15	PEUGEOT	PARTNER MAXI	VF37R9HE 3DJ506338	2013
16	PEUGEOT	PARTNER MAXI	VF37R9HE 8DJ506352	2013
17	PEUGEOT	435 FURGON	VF3YDDMF 0C1987863	2012
18	PEUGEOT	435 FURGON	VF3YDDMF 1C1990223	2012

19	PEUGEOT	435 FURGON	VF3YDDMF 8C1996102	2012
20	FORD	F-350	FORD CARSA	1997

2. Unidades de transporte propiedad del H. Ayuntamiento de Tijuana y que se encuentran en uso en SDIF Tijuana

No.	Marca	Tipo	Serie	Modelo
21	FORD	PICK-UP RANGER	1FTCR10W8PPB24952	1993

c) Obras de arte. Esta obra actualmente se encuentra en el CDC María Elvia Amaya de Hank

No.	Descripción	Tipo	Nombre
1	OBRA DE ARTE	ESCULTURA	NUESTRO REFLEJO EN LA SOMBRA DE ORIGEN

c) NOTAS DE GESTIÓN ADMINISTRATIVA

1. Introducción

Los Estados Financieros del Sistema para el Desarrollo Integral de la Familia, proveen información financiera a los principales usuarios de la misma, al Congreso y a los ciudadanos.

El objetivo del presente documento es la revelación del contexto y de los aspectos económicos-financieros más relevantes que influyeron en las decisiones del periodo, y que deberán ser considerados en la elaboración de los estados financieros para la mayor compresión de los mismos y sus particularidades.

De esta manera, se informa y explica la respuesta del Sistema para el Desarrollo Integral de la Familia a las condiciones relacionadas con la información financiera de cada período de gestión: además de exponer aquellas políticas que podrían afectar la toma de decisiones en periodos posteriores.

2. Panorama Económico y Financiero

Las principales condiciones económico-financieras bajo las cuales el Sistema para el Desarrollo Integral para la Familia funciona, son la recaudación por la Prestación de Servicios que se brinda a las personas que hacen uso de los diferentes servicios y programas que ofrece la Entidad; las participaciones Estatales y Municipales, así como a la celebración de convenios con empresas y organismos de la sociedad civil para obtener recursos extraordinarios.

3. Autorización e Historia

a)

El Sistema para el Desarrollo Integral de la Familia fue creado a partir del Acuerdo de Creación de fecha 19 de Septiembre de 1984, en el cual se instruye a los ayuntamientos a la creación de los Sistemas Municipales en todo el Estado de Baja California. Siendo el 14 de Agosto de 2015 la última modificación donde se aprueba la adecuación de su Acuerdo de Creación.

b) En la actualidad el Sistema para el Desarrollo Integral de la Familia cuenta con Personalidad jurídica y Patrimonio Propio, teniendo como objetivo: "La promoción, prestación, proyección, coordinación, ejecución y evaluación de programas y acciones de servicios de asistencia social, con interrelación sistemática con otras instituciones públicas, así como el fortalecimiento de los valores y apoyar al desarrollo de la familia y la comunidad, en el municipio de Tijuana, Baja California.

4. Organización y Objeto Social

a) **Objeto Social**. La promoción, prestación, proyección, coordinación, ejecución y evaluación de programas y acciones de servicios de asistencia social.

b) **Principales Actividades.**

ATENCIÓN A GRUPOS VULNERABLES

Acercar los programas y servicios asistenciales de SDIF a la población vulnerable, además de promover y fomentar el desarrollo de la familia a través de pláticas y jornadas comunitarias.

ATENCIÓN A LA NIÑEZ
Brindar atención integral, asistencial y educativa en los Centros de Desarrollo Infantil Comunitario, así como en el Centro de Protección Social de la Niñez a menores de edad que se encuentren en situación de riesgo de calle.

ATENCIÓN A LA FAMILIA
Impulsar programas de atención a familias, brindando asistencia social, médica y psicológica especializada, así como apoyo integral a víctimas de violencia familiar y exclusión social, a través de diversos programas y platicas preventivas en beneficio de la comunidad de Tijuana.

PATRONATO

CONDUCCIÓN DE LAS POLÍTICAS PÚBLICAS
Planear, programar, organizar, supervisar y evaluar el desempeño de las funciones encomendadas al Organismo a través de sus diferentes áreas especializadas, aplicando las normas, políticas, lineamientos y procedimientos que regulen las operaciones para orientar a la correcta toma de decisiones de los programas establecidos.

c) Ejercicio Fiscal. Las cifras contenidos en los Estados Financieros que se relevan en estas notas se presenta al 31 de Octubre de 2022

d) **Régimen Jurídico.** El Sistema para el Desarrollo Integral de la Familia se encuentra regido entre otras por las siguientes leyes y reglamentos:
Constitución Política de los Estados Unidos Mexicanos
Constitución Política del Estado de Baja California

Ley de Presupuesto y Ejercicio del Gasto Publico del Estado de Baja California
Reglamento de las Entidades Paramunicipales del Municipio de Tijuana, Baja California
Reglamento del Sistema para el Desarrollo Integral de la Familia
Normas Administrativas y paramunicipales de la Sindicatura Procuradora, entre otros.

c) **Contribuciones que está obligado a pagar o retener.** El Sistema para el Desarrollo Integral de la Familia se identifica con el Registro Federal de Contribuyentes: SDI840912GV0. Las obligaciones fiscales ante el Servicio de Administración Tributaria de la administración pública son las declaraciones sobre el Impuesto Sobre la Renta mensual por Retenciones de Sueldos y Salarios, Retención por Servicios Profesionales y arrendamiento de bienes inmuebles.

d) **Estructura Organizacional Básica**

Al 31 de Octubre de 2022 , el Sistema para el Desarrollo Integral de la Familia para el adecuado ejercicio de sus objetivos, atribuciones y facultades cuenta con la siguiente estructura administrativa:
I. Junta de Gobierno.
II. Dirección.
III. Vigilancia. Comisario o Comisaria.
IV. Comisario o Comisaria Social y
V. Patronato
El principal servidor público responsable del manejo y administración de la cuenta pública por el periodo que se informa es:

Encargado de despacho:Jehu Sanchez Reyes

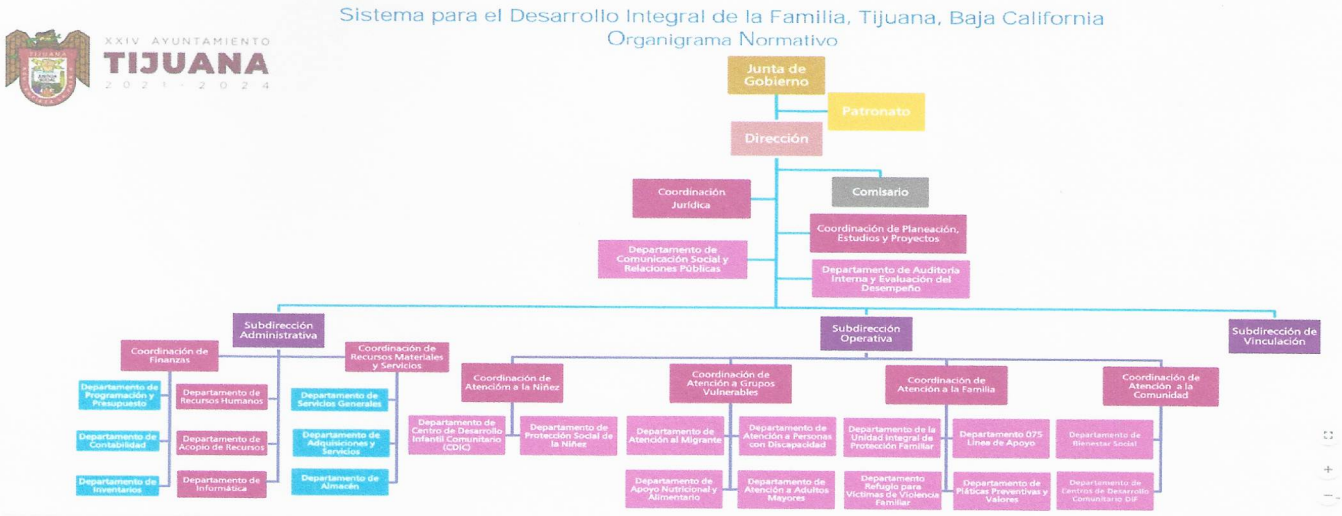

5. Bases de Preparación de los Estados Financieros

a) Normatividad emitida por CONAC y la disposiciones legales aplicables.

El Sistema para el Desarrollo Integral de la Familia se sujeta a las disposiciones que enlistan:

1.- Ley General de Contabilidad Gubernamental
* Postulados básicos de contabilidad gubernamental
* Plan de Cuentas
* Reglas de Registro

Cuenta Pública que contiene:
* Información contable
* Información presupuestal
* Información programática
* Indicadores de Postura Fiscal
* Anexos
* Transparencia
* Presupuesto basado en resultados

2.- Ley del Presupuesto y Ejercicio del Gasto Público del Estado de Baja California

3.- Criterios Generales Presupuestarios para la Administración Pública Municipal Ejercicio Fiscal 2021

b) Normatividad aplicada para el reconocimiento, valuación y revelación de los diferentes rubros de la información financiera.

El Sistema para el Desarrollo Integral de la Familia lleva a cabo el registro de las operaciones y la preparación de los informes financieros de acuerdo a principios normas y lineamientos de Contabilidad Gubernamental emitidos por la comisión Nacional de Armonización Contable (CONAC), Ley del Presupuesto y Ejercicio del Gasto Publico del Estado de Baja California y Criterios Generales Presupuestales para la Administración Pública Municipal de Tijuana para el Ejercicio Fiscal 2021.

c) Postulados Básicos.

El Sistema para el Desarrollo Integral del la Familia se apega a los postulados básicos de contabilidad

* Sustancia Económica
* Entes públicos
* Existencia Permanente
* Revelación Suficiente
* Importancia Relativa
* Registro e Integración Presupuestaria
* Consolidación de la Información Financiera
* Devengo Contable
* Valuación
* Dualidad Económica
* Consistencia

6. Políticas de Contabilidad Significativas

a) Efectivo y equivalentes de efectivo.

Consisten principalmente en depósitos bancarios en cuentas de cheques e inversiones diarias de

b) Inventarios.

Los inventarios, se valúan a su costo asignado por el donador, los donativos recibidos por personas físicas en el SDIF y en eventos para promover la recaudación, se registran a su valor razonable (valor de mercado), de acuerdo a los lineamientos de valoración de bienes inmuebles.

c) Inmuebles, Mobiliario y Equipo.

El inmueble y equipos se registran al costo de adquisición, los terrenos recibidos en donación se registran a valores de avalúo y la depreciación del mobiliario y equipo se calcula conforme al método de línea recta con base en las vidas útiles, estimadas por la Administración.

Las tasas anuales de depreciación de los principales grupos de activos se mencionan a continuación:

Edificio 5%
Mobiliario y equipo 10%
Equipo de transporte 20%
Equipo de cómputo 30%

Los gastos de mantenimiento y reparación menores se registran en los resultados cuando se incurren.

d) Obligaciones laborales al retiro.

Los beneficios a que tienen derecho los empleados por terminación de la relación laboral por causas distintas a reestructuración y primas de antigüedad, son reconocidos en los resultados del ejercicio en que

e) Impuestos a la Utilidad.

La Entidad tributa conforme a las disposiciones establecidas para Personas Morales con fines no lucrativos de la Ley del Impuesto Sobre la Renta (I.S.R) y por ende no es causante del I.S.R.

f) Operaciones en moneda extranjera.

Las operaciones en moneda extranjera se registran al tipo de cambio vigente a la fecha de su celebración. Los activos y pasivos monetarios en moneda extranjera se valúan en moneda nacional al tipo de cambio vigente a la fecha de los estados financieros. Las fluctuaciones cambiarias se registran en los resultados.

g) Ingresos por donativos.

Los donativos que afectan el Patrimonio de la Entidad, son registrados como ingresos del SDIF, son recibidos en efectivo y especie, otorgados por personas físicas y morales. Los ingresos por donativos en efectivo o en bienes, se reconocen al momento en que se recibe el donativo o cuando existe una promesa incondicional del donante, los bienes se reconocen a su valor razonable.

El registro de los donativos recibidos en especie, se realiza en base a los lineamientos contables emitidos por el Consejo de Armonización Contable del Estado de Baja California (CONAC) y a los Lineamientos para la Valoración de Bienes Muebles y Donativos, del Sistema para el Desarrollo Integral de la Familia, determinando los elementos básicos para registrar y controlar correctamente las operaciones referentes a los donativos, dicho importe se detallara en el concepto del recibo deducible que expide SDIF.

L.C LUZ ESTEFANY BENITEZ GUTIERREZ
COORDINADORA DE FINANZAS

LIC. ERIKA MELISSA SANCHEZ MORALES
SUBDIRECTOR ADMINISTRATIVO

C. JEHU SANCHEZ REYES
ENCARGADO DE DESPACHO DE SDIF

INFORMACIÓN PRESUPUESTAL

OCTUBRE 2022

1. Estado Analítico de Ingresos.
2. Clasificación Administrativa.
3. Clasificación Económica (tipo de gasto).
4. Clasificación por Objeto del Gasto.
5. Clasificación Funcional.
6. Endeudamiento Neto.
7. Intereses Neto de la Deuda.
8. Indicadores de Postura.

SDIF
Sistema para el Desarrollo Integral de la Familia

Estado Analítico de Ingresos
Del 01 de Enero al 31 de Octubre de 2022
(En Pesos)
SISTEMA PARA EL DESARROLLO INTEGRAL DE LA FAMILIA DE TIJUANA

Rubro de Ingresos	Ingreso					Diferencia
	Estimado	Ampliaciones y Reducciones	Modificado	Devengado	Recaudado	
	(1)	(2)	(3= 1 + 2)	(4)	(5)	(6 = 5 - 1)
Impuestos	0	0	0	0	0	0
Cuotas y Aportaciones de Seguridad Social	0	0	0	0	0	0
Contribuciones de Mejoras	0	0	0	0	0	0
Derechos	0	0	0	0	0	0
Productos	0	0	0	0	0	0
Corriente	0	0	0		0	0
Capital	0	0	0	0	0	0
Aprovechamientos	0	0	0	0	0	0
Corriente	0	0	0	0	0	0
Capital	0	0	0	0	0	0
Ingresos por Ventas de Bienes y Servicios	10,846,000	0	10,846,000	6,402,168	6,402,168	-4,443,832
Participaciones y Aportaciones	0	225,000	225,000	195,000	135,000	135,000
Transferencias, Asignaciones, Subsidios y Otras Ayudas	79,974,703	-1,010,829	78,963,874	57,337,526	56,826,494	-23,148,209
Ingresos Derivados de Financiamientos	0	0	0	0.00	0	0
Total	**90,820,703**	**-785,829**	**90,034,874**	**63,934,694**	**63,363,662**	**-27,457,041**
				Ingresos excedentes[1]		

Estado Analítico de Ingresos Por Fuente de Financiamiento	Ingreso					Diferencia
	Estimado	Ampliaciones y Reducciones	Modificado	Devengado	Recaudado	
	(1)	(2)	(3= 1 + 2)	(4)	(5)	(6 = 5 - 1)
Ingresos del Gobierno	**0**	**225,000**	**225,000**	**195,000**	**165,000**	**165,000**
Impuestos	0	0	0	0	0	0
Contribuciones de Mejoras	0	0	0	0	0	0
Derechos	0	0	0	0	0	0
Productos	0	0	0	0	0	0
Corriente	0	0	0	0	0	0
Capital	0	0	0	0	0	0
Aprovechamientos	0	0	0	0	0	0
Corriente	0	0	0	0	0	0
Capital	0	0	0	0	0	0
Participaciones y Aportaciones	0	225,000	225,000	195,000	165,000	165,000
Transferencias, Asignaciones, Subsidios y Otras Ayudas	0	0	0	0	0	0
Ingresos de Organismos y Empresas	**90,820,703**	**-1,010,829**	**89,809,874**	**63,739,694**	**63,228,662**	**-27,592,041**
Cuotas y Aportaciones de Seguridad Social	0	0	0	0	0	0
Ingresos por Ventas de Bienes y Servicios	10,846,000	0	10,846,000	6,402,168	6,402,168	-4,443,832
Transferencias, Asignaciones, Subsidios y Otras Ayudas	79,974,703	-1,010,829	78,963,874	57,337,526	56,826,494	-23,148,209
Ingresos derivados de financiamiento	**0**	**0**	**0**	**0**	**0**	**0**
Ingresos Derivados de Financiamientos	0	0	0	0	0	0
Total	**90,820,703**	**-785,829**	**90,034,874**	**63,934,694**	**63,393,662**	**-27,427,041**
				Ingresos excedentes[1]		

[1] Los ingresos excedentes se presentan para efectos de cumplimiento de la Ley General de Contabilidad Gubernamental y el importe reflejado debe ser siempre mayor a cero

L.C. LUZ ESTEFANY BENITEZ GUTIERREZ
COORDINADORA DE FINANZAS

LIC. ERIKA MELISSA SANCHEZ MORALES
SUBDIRECTOR ADMINISTRATIVO

C. JEHU SÁNCHEZ REYES
ENCARGADO DE DESPACHO DE SDIF

SDIF
Sistema para el Desarrollo Integral de la Familia

Estado Analítico del Ejercicio del Presupuesto de Egresos
Clasificación Administrativa
Del 01 de Enero al 31 de Octubre de 2022
SISTEMA PARA EL DESARROLLO INTEGRAL DE LA FAMILIA DE TIJUANA

Concepto	Egresos					Subejercicio
	Aprobado	Ampliaciones/ (Reducciones)	Modificado	Devengado	Pagado	
	1	2	3 = (1 + 2)	4	5	6 = (3 - 4)
ATENCIÓN A LA FAMILIA	6,274,160	-292,000	5,982,160	3,913,418	$3,892,112	2,068,742
CONDUCCIÓN DE LAS POLÍTICAS PÚBLICAS	37,985,242	4,004,000	41,989,242	29,188,609	$28,495,893	12,800,633
ATENCIÓN A LA NIÑEZ	21,433,884	-852,015	20,581,869	14,400,080	$14,263,131	6,181,790
ATENCIÓN A GRUPOS VULNERABLES	11,515,763	-270,000	11,245,763	7,372,935	$7,353,117	3,872,828
PATRONATO	1,808,781	-28,000	1,780,781	1,116,997	$1,114,783	663,784
ATENCIÓN A LA COMUNIDAD	11,802,872	1,478,192	13,281,064	7,025,508	$6,945,565	6,255,556
Total del Gasto	**90,820,703**	**4,040,177**	**94,860,880**	**63,017,547**	**62,064,601**	**31,843,333**

Concepto	Egresos					Subejercicio
	Aprobado	Ampliaciones/ (Reducciones)	Modificado	Devengado	Pagado	
	1	2	3 = (1 + 2)	4	5	6 = (3 - 4)
PODER EJECUTIVO	90,820,703	4,040,177	94,860,880	63,017,547	62,064,601	31,843,333
PODER LEGISLATIVO						
PODER JUDICIAL						
ORGANOS AUTONOMOS						
Total del Gasto	**90,820,703**	**4,040,177**	**94,860,880**	**63,017,547**	**62,064,601**	**31,843,333**

L.C. LUZ ESTEFANY BENITEZ GUTIERREZ
COORDINADORA DE FINANZAS

LIC. ERIKA MELISSA SANCHEZ MORALES
SUBDIRECTOR ADMINISTRATIVO

C. JEHU SÁNCHEZ REYES
ENCARGADO DE DESPACHO DE SDIF

SDIF
Sistema para el Desarrollo Integral de la Familia

Estado Analítico del Ejercicio del Presupuesto de Egresos
Clasificación Económica (por Tipo de Gasto)
Del 01 de Enero al 31 de Octubre de 2022
SISTEMA PARA EL DESARROLLO INTEGRAL DE LA FAMILIA DE TIJUANA

Concepto	Egresos					Subejercicio
	Aprobado	Ampliaciones/ (Reducciones)	Modificado	Devengado	Pagado	
	1	2	3 = (1 + 2)	4	5	6 = (3 - 4)
Gasto Corriente	90,355,703	4,285,177	94,640,880	62,954,296	62,001,351	31,686,583
Gasto de Capital	465,000	-245,000	220,000	63,250	63,250	156,750
Amortización de la Deuda y Disminución de Pasivos	0	0	0	0	0	0
Pensiones y Jubilaciones	0	0	0	0	0	0
Participaciones			0	0	0	0
Total del Gasto	**90,820,703**	**4,040,177**	**94,860,880**	**63,017,547**	**62,064,601**	**31,843,333**

L.C. LUZ ESTEFANY BENITEZ GUTIERREZ
COORDINADORA DE FINANZAS

LIC. ERIKA MELISSA SANCHEZ MORALES
SUBDIRECTOR ADMINISTRATIVO

C. JEHU SÁNCHEZ REYES
ENCARGADO DE DESPACHO DE SDIF

SDIF
Sistema para el Desarrollo Integral de la Familia

Estado Analítico del Ejercicio del Presupuesto de Egresos
Clasificación por Objeto del Gasto (Capítulo y Concepto)
Del 01 de Enero al 31 de Octubre de 2022
SISTEMA PARA EL DESARROLLO INTEGRAL DE LA FAMILIA DE TIJUANA

Concepto	Egresos					Subejercicio
	Aprobado	Ampliaciones/ (Reducciones)	Modificado	Devengado	Pagado	
	1	2	3 = (1 + 2)	4	5	6 = (3 - 4)
Servicios Personales	**69,978,358**	**1,901,917**	**71,880,275**	**50,570,355**	**50,215,251**	**21,309,920**
Remuneraciones al Personal de Carácter Permanente	18,454,000	1,069,663	19,523,662	15,156,235	15,125,668	**4,367,427**
Remuneraciones al Personal de Carácter Transitorio	10,297,843	0	10,297,843	8,086,336	8,069,406	**2,211,507**
Remuneraciones Adicionales y Especiales	17,954,744	625,850	18,580,594	9,207,960	9,195,906	**9,372,634**
Seguridad Social	3,527,600	336,404	3,864,004	3,020,519	2,741,145	**843,485**
Otras Prestaciones Sociales y Económicas	19,744,171	-130,000	19,614,171	15,099,304	15,083,125	**4,514,867**
Previsiones	0	0	0	0	0	**0**
Pago de Estímulos a Servidores Públicos	0	0	0	0	0	**0**
Materiales y Suministros	**4,934,000**	**-1,010,000**	**3,924,000**	**2,329,346**	**2,166,279**	**1,594,654**
Materiales de Administración, Emisión de Documentos y Artículos Oficiales	**933,000**	**-324,000**	**609,000**	**415,176**	**389,874**	**193,824**
Alimentos y Utensilios	1,523,000	-175,750	1,347,250	847,421	774,377	**499,829**
Materias Primas y Materiales de Producción y Comercialización	0	0	0	0	0	**0**
Materiales y Artículos de Construcción y de Reparación	463,000	-232,000	231,000	99,646	88,301	**131,354**
Productos Químicos, Farmacéuticos y de Laboratorio	120,000	-82,250	37,750	14,865	14,865	**22,885**
Combustibles, Lubricantes y Aditivos	1,297,000	4,500	1,301,500	823,223	791,135	**478,277**
Vestuario, Blancos, Prendas de Protección y Artículos Deportivos	100,000	-45,000	55,000	26,286	15,756	**28,714**
Materiales y Suministros Para Seguridad	0	0	0	0	0	**0**
Herramientas, Refacciones y Accesorios Menores	498,000	-155,500	342,500	102,729	91,970	**239,771**
Servicios Generales	**13,734,000**	**2,578,083**	**16,312,083**	**9,744,517**	**9,314,993**	**6,567,566**
Servicios Básicos	2,565,000	-55,000	2,510,000	1,925,989	1,773,970	**584,011**
Servicios de Arrendamiento	705,000	-38,000	667,000	510,904	462,024	**156,096**
Servicios Profesionales, Científicos, Técnicos y Otros Servicios	1,240,000	-72,500	1,167,500	497,012	483,733	**670,488**
Servicios Financieros, Bancarios y Comerciales	445,000	-326,000	119,000	52,434	52,434	**66,566**
Servicios de Instalación, Reparación, Mantenimiento y Conservación	2,248,000	-923,507	1,324,493	385,769	348,753	**938,724**
Servicios de Comunicación Social y Publicidad.	80,000	0	80,000	0	0	**80,000**
Servicios de Traslado y Viáticos	72,000	-26,000	46,000	12,019	12,019	**33,981**
Servicios Oficiales	84,000	-67,000	17,000	4,861	4,861	**12,139**
Otros Servicios Generales	6,295,000	4,086,090	10,381,090	6,355,529	6,177,199	**4,025,561**
Transferencias, Asignaciones, Subsidios y Otras Ayudas	**1,709,345**	**815,177**	**2,524,522**	**310,078**	**304,828**	**2,214,444**
Transferencias Internas y Asignaciones al Sector Público	0	0	0	0	0	**0**
Transferencias al Resto del Sector Público	0	0	0	0	0	**0**
Subsidios y Subvenciones	0	0	0	0	0	**0**
Ayudas Sociales	1,709,345	815,177	2,524,522	310,078	304,828	**2,214,444**
Pensiones y Jubilaciones	0	0	0	0	0	**0**
Transferencias a Fideicomisos, Mandatos y Otros Análogos	0	0	0	0	0	**0**
Transferencias a la Seguridad Social	0	0	0	0	0	**0**
Donativos	0	0	0	0	0	**0**
Transferencias al Exterior	0	0	0	0	0	**0**
Bienes Muebles, Inmuebles e Intangibles	**465,000**	**-245,000**	**220,000**	**63,250**	**63,250**	**156,750**
Mobiliario y Equipo de Administración	210,000	-145,000	65,000	43,570	43,570	**21,430**
Mobiliario y Equipo Educacional y Recreativo	5,000	0	5,000	0	0	**5,000**
Equipo e Instrumental Médico y de Laboratorio	0	0	0	0	0	**0**
Vehículos y Equipo de Transporte	0	0	0	0	0	**0**
Equipo de Defensa y Seguridad	0	0	0	0	0	**0**
Maquinaria, Otros Equipos y Herramientas	250,000	-100,000	150,000	19,680	19,680	**130,320**
Activos Biológicos	0	0	0	0	0	**0**
Bienes Inmuebles	0	0	0	0	0	**0**
Activos Intangibles	0	0	0	0	0	**0**
Total del Gasto	**90,820,703**	**4,040,177**	**94,860,880**	**63,017,547**	**62,064,601**	**31,843,333**

L.C. LUZ ESTEFANY BENITEZ GUTIERREZ
COORDINADORA DE FINANZAS

LIC. ERIKA MELISSA SANCHEZ MORALES
SUBDIRECTOR ADMINISTRATIVO

C. JEHU SÁNCHEZ REYES
ENCARGADO DE DESPACHO DE SDIF

SDIF
Sistema para el Desarrollo Integral de la Familia

Estado Analítico del Ejercicio del Presupuesto de Egresos
Clasificación Funcional (Finalidad y Función)
Del 01 de Enero al 31 de Octubre de 2022
SISTEMA PARA EL DESARROLLO INTEGRAL DE LA FAMILIA DE TIJUANA

Concepto	Egresos					Subejercicio
	Aprobado	Ampliaciones/ (Reducciones)	Modificado	Devengado	Pagado	
	1	2	3 = (1 + 2)	4	5	6 = (3 - 4)
Gobierno	**0**	**0**	**0**	**0**	**0**	**0**
Legislación	0	0	0	0	0	0
Justicia	0	0	0	0	0	0
Coordinación de la Política de Gobierno	0	0	0	0	0	0
Relaciones Exteriores	0	0	0	0	0	0
Asuntos Financieros y Hacendarios	0	0	0	0	0	0
Seguridad Nacional	0	0	0	0	0	0
Asuntos de Orden Público y de Seguridad Interior	0	0	0	0	0	0
Otros Servicios Generales	0	0	0	0	0	0
						0
Desarrollo Social	**90,820,703**	**4,040,177**	**94,860,880**	**63,017,547**	**62,064,601**	**31,843,333**
Protección Ambiental	0	0	0	0	0	0
Vivienda y Servicios a la Comunidad	0	0	0	0	0	0
Salud	0	0	0	0	0	0
Recreación, Cultura y Otras Manifestaciones Sociales	0	0	0	0	0	0
Educación	0	0	0	0	0	0
Protección Social	90,820,703	4,040,177	94,860,880	63,017,547	62,064,601	**31,843,333**
Otros Asuntos Sociales	0	0	0	0	0	0
						0
Desarrollo Económico	**0**	**0**	**0**	**0**	**0**	**0**
Asuntos Económicos, Comerciales y Laborales en General	0	0	0	0	0	0
Agropecuaria, Silvicultura, Pesca y Caza	0	0	0	0	0	0
Combustibles y Energía	0	0	0	0	0	0
Minería, Manufacturas y Construcción	0	0	0	0	0	0
Transporte	0	0	0	0	0	0
Comunicaciones	0	0	0	0	0	0
Turismo	0	0	0	0	0	0
Ciencia, Tecnología e Innovación	0	0	0	0	0	0
Otras Industrias y Otros Asuntos Económicos	0	0	0	0	0	0
						0
Otras no Clasificadas en Funciones Anteriores	**0**	**0**	**0**	**0**	**0**	**0**
Transacciones de la Deuda Publica / Costo Financiero de la Deuda	0	0	0	0	0	0
Transferencias, Participaciones y Aportaciones entre Diferentes Niveles y Ordenes de Gobierno	0	0	0	0	0	0
Saneamiento del Sistema Financiero	0	0	0	0	0	0
Adeudos de Ejercicios Fiscales Anteriores	0	0	0	0	0	0
Total del Gasto	**90,820,703**	**4,040,177**	**94,860,880**	**63,017,547**	**62,064,601**	**31,843,333**

L.C. LUZ ESTEFANY BENITEZ GUTIERREZ
COORDINADORA DE FINANZAS

LIC. ERIKA MELISSA SANCHEZ MORALES
SUBDIRECTOR ADMINISTRATIVO

C. JEHU SÁNCHEZ REYES
ENCARGADO DE DESPACHO DE SDIF

SDIF
Sistema para el Desarrollo Integral de la Familia

Endeudamiento Neto
Del 01 de Enero al 31 de Octubre de 2022

SISTEMA PARA EL DESARROLLO INTEGRAL DE LA FAMILIA DE TIJUANA

Identificación de Crédito o Instrumento	Contratación / Colocación	Amortización	Endeudamiento Neto
	A	B	C = A - B
Créditos Bancarios			
	0	0	0
SIN INFORMACIÓN QUE REVELAR			0
			0
			0
			0
			0
			0
			0
			0
			0
Total Créditos Bancarios	0	0	0
Otros Instrumentos de Deuda			
			0
			0
			0
			0
			0
			0
			0
			0
Total Otros Instrumentos de Deuda	0	0	0
TOTAL	0	0	0

L.C. LUZ ESTEFANY BENITEZ GUTIERREZ
COORDINADORA DE FINANZAS

LIC. ERIKA MELISSA SANCHEZ MORALES
SUBDIRECTOR ADMINISTRATIVO

C. JEHU SÁNCHEZ REYES
ENCARGADO DE DESPACHO DE SDIF

SDIF
Sistema para el Desarrollo Integral de la Familia

INTERESES DE LA DEUDA
Del 01 de Enero al 31 de Octubre de 2022
SISTEMA PARA EL DESARROLLO INTEGRAL DE LA FAMILIA DE TIJUANA

Identificación de Crédito o Instrumento	Devengado	Pagado
Créditos Bancarios		
SIN INFORMACIÓN QUE REVELAR		
Total de Intereses de Créditos Bancarios	0	0
Otros Instrumentos de Deuda		
Total de Intereses de Otros Instrumentos de Deuda	0	0
TOTAL	0	0

L.C. LUZ ESTEFANY BENITEZ GUTIERREZ
COORDINADORA DE FINANZAS

LIC. ERIKA MELISSA SANCHEZ MORALES
SUBDIRECTOR ADMINISTRATIVO

C. JEHU SÁNCHEZ REYES
ENCARGADO DE DESPACHO DE SDIF

SDIF
Sistema para el Desarrollo Integral de la Familia

Indicadores de Postura Fiscal
Del 01 de Enero al 31 de Octubre de 2022
SISTEMA PARA EL DESARROLLO INTEGRAL DE LA FAMILIA DE TIJUANA

Concepto	Estimado	Devengado	Pagado 3
I. Ingresos Presupuestarios (I=1+2)	**90,820,703**	**63,934,694**	**63,393,662**
1. Ingresos del Gobierno de la Entidad Federativa 1			
2. Ingresos del Sector Paraestatal 1	90,820,703	63,934,694	63,393,662
II. Egresos Presupuestarios (II=3+4)	**90,820,703**	**63,017,547**	**62,064,601**
3. Egresos del Gobierno de la Entidad Federativa 2			
4. Egresos del Sector Paraestatal 2	90,820,703	63,017,547	62,064,601
III. Balance Presupuestario (Superávit o Déficit) (III = I - II)	-	**917,147**	**1,329,061**

Concepto	Estimado	Devengado	Pagado 3
III. Balance presupuestario (Superávit o Déficit)	-	**917,147**	**1,329,061**
IV. Intereses, Comisiones y Gastos de la Deuda	-	-	-
V. Balance Primario (Superávit o Déficit) (V= III - IV)	-	**917,147**	**1,329,061**

Concepto	Estimado	Devengado	Pagado 3
A. Financiamiento	-	-	-
B. Amortización de la deuda	-	-	-
C. Endeudamiento ó desendeudamiento (C = A - B)	-	-	-

L.C. LUZ ESTEFANY BENITEZ GUTIERREZ
COORDINADORA DE FINANZAS

LIC. ERIKA MELISSA SANCHEZ MORALES
SUBDIRECTOR ADMINISTRATIVO

C. JEHU SÁNCHEZ REYES
ENCARGADO DE DESPACHO DE SDIF

INFORMACIÓN PROGRAMÁTICA

OCTUBRE 2022

1. Gasto por Categoría Programática.
2. Programas y Proyectos de Inversión.

SDIF
Sistema para el Desarrollo Integral de la Familia

Gasto por Categoría Programática

Del 01 de Enero al 31 de Octubre de 2022

SISTEMA PARA EL DESARROLLO INTEGRAL DE LA FAMILIA DE TIJUANA

Concepto	Egresos					Subejercicio
	Aprobado	Ampliaciones/ (Reducciones)	Modificado	Devengado	Pagado	
	1	2	3 = (1 + 2)	4	5	6 = (3 - 4)
Programas	90,820,703	4,040,177	94,860,880	63,017,547	62,064,601	31,843,333
Subsidios: Sector Social y Privado o Entidades Federativas y Municipios	0	0	0	0	0	0
Sujetos a Reglas de Operación			0			0
Otros Subsidios			0			0
Desempeño de las Funciones	90,820,703	4,040,177	94,860,880	63,017,547	62,064,601	31,843,333
Prestación de Servicios Públicos	90,820,703	4,040,177	94,860,880	63,017,547	62,064,601	31,843,333
Provisión de Bienes Públicos			0			0
Planeación, seguimiento y evaluación de políticas públicas			0			0
Promoción y fomento			0			0
Regulación y supervisión			0			0
Funciones de las Fuerzas Armadas (Únicamente Gobierno Federal)			0			0
Específicos			0			0
Proyectos de Inversión			0			0
Administrativos y de Apoyo	0	0	0	0	0	0
Apoyo al proceso presupuestario y para mejorar la eficiencia institucional			0			0
Apoyo a la función pública y al mejoramiento de la gestión			0			0
Operaciones ajenas	0	0	0	0	0	0
Compromisos	0	0	0	0	0	0
Obligaciones de cumplimiento de resolución jurisdiccional			0			0
Desastres Naturales			0			0
Obligaciones	0	0	0	0	0	0
Pensiones y jubilaciones			0			0
Aportaciones a la seguridad social			0			0
Aportaciones a fondos de estabilización			0			0
Aportaciones a fondos de inversión y reestructura de pensiones			0			0
Programas de Gasto Federalizado (Gobierno Federal)	0	0	0	0	0	0
Gasto Federalizado			0			0
Participaciones a entidades federativas y municipios		0				0
Costo financiero, deuda o apoyos a deudores y ahorradores de la banca			0			0
Adeudos de ejercicios fiscales anteriores			0			0
						0
Total del Gasto	90,820,703	4,040,177	94,860,880	63,017,547	62,064,601	31,843,333

L.C. LUZ ESTEFANY BENITEZ GUTIERREZ
COORDINADORA DE FINANZAS

LIC. ERIKA MELISSA SANCHEZ MORALES
SUBDIRECTOR ADMINISTRATIVO

C. JEHU SANCHEZ REYES
ENCARGADO DE DESPACHO DE SDIF

PROGRAMAS Y PROYECTOS DE INVERSIÓN

Artículos 46 fracción III inciso b y 52 de la Ley general de Contabilidad Gubernamental.

SIN INFORMACIÓN QUE RELEVAR

INFORMACIÓN CONTABLE

NOVIEMBRE 2022

1. Estado de Situación Financiera.
2. Estado de Actividades.
3. Estado de Cambios en la Situación Financiera.
4. Estado Analítico del Activo.
5. Estado Analítico de la Deuda y Otros Pasivos.
6. Estado de Variación en la Hacienda Pública.
7. Estado de Flujo de Efectivo.
8. Notas a los Estados Financieros.

SDIF
Sistema para el Desarrollo Integral de la Familia

Estado de Situación Financiera

Del 01 de Enero al 30 de Noviembre del 2022
(En Pesos)

Ente Público: SISTEMA PARA EL DESARROLLO INTEGRAL DE LA FAMILIA DE TIJUANA

CONCEPTO		Año 2022	Año 2021
ACTIVO			
Activo Circulante			
Efectivo y Equivalentes	NOTA 1	9,403,646	6,330,599
Derechos a Recibir Efectivo o Equivalentes	NOTA 2	7,137,473	5,954,551
Derechos a Recibir Bienes o Servicios		0	0
Inventarios		0	
Almacenes	NOTA 3	2,751,126	1,691,181
Estimación por Pérdida o Deterioro de Activos Circulantes		0	
Otros Activos Circulantes		0	
Total de Activos Circulantes		**19,292,245**	**13,976,332**
Activo No Circulante			
Inversiones Financieras a Largo Plazo		0	0
Derechos a Recibir Efectivo o Equivalentes a Largo			0
Bienes Inmuebles, Infraestructura y Construcciones en Proceso	a)	167,748,719	167,748,719
Bienes Muebles	b)	9,283,433	9,450,873
Activos Intangibles	c)	137,755	137,755
Depreciación, Deterioro y Amortización Acumulada de Bienes	d)	-40,236,027	-37,383,798
Activos Diferidos			
Estimación por Pérdida o Deterioro de Activos no Circulantes		0	0
Otros Activos no Circulantes		0	0
Total de Activos No Circulantes	NOTA 4	**136,933,880**	**139,953,549**
Total del Activo		**156,226,125**	**153,929,881**

CONCEPTO		Año 2022	Año 2021
PASIVO			
Pasivo Circulante			
Cuentas por Pagar a Corto Plazo		9,411,545	8,596,672
Documentos por Pagar a Corto Plazo		0	0
Porción a Corto Plazo de la Deuda Pública a Largo Plazo		0	0
Títulos y Valores a Corto Plazo		0	0
Pasivos Diferidos a Corto Plazo		0	0
Fondos y Bienes de Terceros en Garantía y/o Administración a Corto Plazo		0	0
Provisiones a Corto Plazo		0	0
Otros Pasivos a Corto Plazo		0	0
Total de Pasivos Circulantes	NOTA 5	**9,411,545**	**8,596,672**
Pasivo No Circulante			
Cuentas por Pagar a Largo Plazo		0	0
Documentos por Pagar a Largo Plazo		0	0
Deuda Pública a Largo Plazo		0	0
Pasivos Diferidos a Largo Plazo		0	0
Fondos y Bienes de Terceros en Garantía y/o en Administración a Largo Plazo		0	0
Provisiones a Largo Plazo		1,060,509	1,060,509
Total de Pasivos No Circulantes	NOTA 6	**1,060,509**	**1,060,509**
Total del Pasivo		**10,472,054**	**9,657,181**
HACIENDA PÚBLICA/ PATRIMONIO			
Hacienda Pública/Patrimonio Contribuido		**115,979,907**	**115,802,689**
Aportaciones		0	0
Donaciones de Capital		115,979,907	115,802,689
Actualización de la Hacienda Pública / Patrimonio		0	0
Hacienda Pública/Patrimonio Generado		**29,774,163**	**28,470,011**
Resultados del Ejercicio (Ahorro / Desahorro)		1,304,152	-2,995,889
Resultados de Ejercicios Anteriores		23,004,698	26,000,587
Revalúos		34,340,375	34,340,375
Reservas		0	0
Rectificaciones de Resultados de Ejercicios Anteriores		-28,875,062	-28,875,062
Exceso o Insuficiencia en la Actualización de la Hacienda Publica/Patrimonio		**0**	**0**
Resultado por Posición Monetaria		0	0
Resultado por Tenencia de Activos no Monetarios		0	0
Total Hacienda Pública/ Patrimonio		**145,754,070**	**144,272,700**
Total del Pasivo y Hacienda Pública / Patrimonio		**156,226,125**	**153,929,881**

Bajo protesta de decir verdad declaramos que los Estados Financieros y sus Notas, son razonablemente correctos y son responsabilidad del emisor

L.C LUZ ESTEFANY BENITEZ GUTIERREZ
COORDINADORA DE FINANZAS

MTRA. ERIKA MELISSA SÁNCHEZ MORALES
SUBDIRECTOR ADMINISTRATIVO

C. JEHU SÁNCHEZ REYES
ENCARGADO DE DESPACHO DE SDIF

SDIF
Sistema para el Desarrollo Integral de la Familia

Estado de Actividades
Del 01 de Enero al 30 de Noviembre del 2022
(En Pesos)

Ente Público: SISTEMA PARA EL DESARROLLO INTEGRAL DE LA FAMILIA DE TIJUANA

Concepto		2022	2021
INGRESOS Y OTROS BENEFICIOS			
Ingresos de la Gestión		**8,774,729**	**7,785,013**
Impuestos		0	0
Cuotas y Aportaciones de Seguridad Social		0	0
Contribuciones de Mejoras		0	0
Derechos		0	0
Productos de Tipo Corriente		0	0
Aprovechamientos de Tipo Corriente		0	0
Ingresos por Venta de Bienes y Servicios	NOTA 1	8,774,729	7,785,013
Ingresos no Comprendidos en las Fracciones de la Ley de Ingresos Causados en Ejercicios Fiscales Anteriores Pendientes de Liquidación o Pago		0	0
Participaciones, Aportaciones, Transferencias, Asignaciones, Subsidios y Otras Ayudas		**69,382,487**	**81,743,220**
Participaciones y Aportaciones	NOTA 2	225,000	740,000
Transferencia, Asignaciones, Subsidios y Otras ayudas	NOTA 3	69,157,487	81,003,220
Otros Ingresos y Beneficios		**62,511**	**54,451**
Ingresos Financieros	NOTA 4	62,511	54,451
Incremento por Variación de Inventarios		0	0
Disminución del Exceso de Estimaciones por Pérdida o Deterioro u Obsolescencia		0	0
Disminución del Exceso de Provisiones		0	0
Otros Ingresos y Beneficios Varios		0	0
Total de Ingresos y Otros Beneficios		**78,219,728**	**89,582,684**

Concepto			2022	2021
GASTOS Y OTRAS PÉRDIDAS				
Gastos de Funcionamiento	NOTA 5		**72,852,936**	**84,320,577**
Servicios Personales		a)	55,223,075	66,138,485
Materiales y Suministros		b)	2,590,501	4,200,122
Servicios Generales		c)	15,039,360	13,981,970
Transferencia, Asignaciones, Subsidios y Otras Ayudas	NOTA 6		**728,026**	**3,945,746**
Transferencias Internas y Asignaciones al Sector Público			0	0
Transferencias al Resto del Sector Público			0	0
Subsidios y Subvenciones			0	0
Ayudas Sociales			728,026	3,945,746
Pensiones y Jubilaciones			0	0
Transferencias a Fideicomisos, Mandatos y Contratos Análogos			0	0
Transferencias a la Seguridad Social			0	0
Donativos			0	0
Transferencias al Exterior			0	0
Participaciones y Aportaciones			**0**	**0**
Participaciones			0	0
Aportaciones			0	0
Convenios			0	0
Intereses, Comisiones y Otros Gastos de la Deuda Pública			**0**	**0**
Intereses de la Deuda Pública			0	0
Comisiones de la Deuda Pública			0	0
Gastos de la Deuda Pública			0	0
Costo por Coberturas			0	0
Apoyos Financieros			0	0
Otros Gastos y Pérdidas Extraordinarias	NOTA 7		**3,334,613**	**4,312,250**
Estimaciones, Depreciaciones, Deterioros, Obsolescencia y Amortizaciones		a)	3,260,137	4,267,243
Provisiones			0	0
Disminución de Inventarios				
Aumento por Insuficiencia de Estimaciones por Pérdida o Deterioro y Obsolescencia			0	0
Aumento por Insuficiencia de Provisiones				
Otros Gastos		b)	74,476	45,006
Inversión Pública			**0**	**0**
Inversión Pública no Capitalizable			0	0
Total de Gastos y Otras Pérdidas			**76,915,576**	**92,578,573**
Resultados del Ejercicio (Ahorro/Desahorro)	NOTA 8		**1,304,152**	**-2,995,889**

Bajo protesta de decir verdad declaramos que los Estados Financieros y sus Notas, son razonablemente correctos y son responsabilidad del emisor

L.C LUZ ESTEFANY BENITEZ GUTIERREZ
COORDINADORA DE FINANZAS

MTRA. ERIKA MELISSA SANCHEZ MORALES
SUBDIRECTOR ADMINISTRATIVO

C. JEHU SÁNCHEZ REYES
ENCARGADO DE DESPACHO DE SDIF

SDIF
Sistema para el Desarrollo Integral de la Familia

Estado de Cambios en la Situación Financiera
Del 01 de Enero al 30 de Noviembre del 2022
(En Pesos)

Ente Público: SISTEMA PARA EL DESARROLLO INTEGRAL DE LA FAMILIA DE TIJUANA

Concepto	Origen	Aplicación
ACTIVO	**3,019,669**	**5,315,913**
Activo Circulante	**0**	**5,315,913**
Efectivo y Equivalentes	0	3,073,047
Derechos a Recibir Efectivo o Equivalentes	0	1,182,922
Derechos a Recibir Bienes o Servicios	0	0
Inventarios	0	0
Almacenes	0	1,059,944
Estimación por Pérdida o Deterioro de Activos Circulantes	0	0
Otros Activos Circulantes	0	0
Activo No Circulante	**3,019,669**	**0**
Inversiones Financieras a Largo Plazo	0	0
Derechos a Recibir Efectivo o Equivalentes a Largo Plazo	0	0
Bienes Inmuebles, Infraestructura y Construcciones en Proceso	0	0
Bienes Muebles	167,439	0
Activos Intangibles	0	0
Depreciación, Deterioro y Amortización Acumulada de Bienes	2,852,229	0
Activos Diferidos	0	0
Estimación por Pérdida o Deterioro de Activos no Circulantes	0	0
Otros Activos no Circulantes	0	0

Concepto	Origen	Aplicación
PASIVO	**814,874**	**0**
Pasivo Circulante	**814,874**	**0**
Cuentas por Pagar a Corto Plazo	814,874	0
Documentos por Pagar a Corto Plazo	0	0
Porción a Corto Plazo de la Deuda Pública a Largo Plazo	0	0
Títulos y Valores a Corto Plazo	0	0
Pasivos Diferidos a Corto Plazo	0	0
Fondos y Bienes de Terceros en Garantía y/o Administración a Corto Plazo	0	0
Provisiones a Corto Plazo	0	0
Otros Pasivos a Corto Plazo	0	0
		0
Pasivo No Circulante	**0**	**0**
	0	0
Cuentas por Pagar a Largo Plazo	0	0
Documentos por Pagar a Largo Plazo	0	0
Deuda Pública a Largo Plazo	0	0
Pasivos Diferidos a Largo Plazo	0	0
Fondos y Bienes de Terceros en Garantía y/o en Administración a Largo Plazo	0	0
Provisiones a Largo Plazo	0	0
HACIENDA PÚBLICA/ PATRIMONIO	**4,477,259**	**2,995,889**
Hacienda Pública/Patrimonio Contribuido	**177,218**	**0**
Aportaciones	0	0
Donaciones de Capital	177,218	0
Actualización de la Hacienda Pública / Patrimonio	0	0
Hacienda Pública/Patrimonio Generado	**4,300,041**	**2,995,889**
Resultados del Ejercicio (Ahorro / Desahorro)	4,300,041	0
Resultados de Ejercicios Anteriores	0	2,995,889
Revalúos	0	0
Reservas	0	0
Rectificaciones de Resultados de Ejercicios Anteriores	0	0
Exceso o Insuficiencia en la Actualización de la Hacienda Pública/Patrimonio	**0**	**0**
Resultado por Posición Monetaria	0	0
Resultado por Tenencia de Activos no Monetarios	0	0

Bajo protesta de decir verdad declaramos que los Estados Financieros y sus Notas, son razonablemente correctos y son responsabilidad del emisor

L.C LUZ ESTEFANY BENITEZ GUTIERREZ
COORDINADORA DE FINANZAS

MTRA. ERIKA MELISSA SANCHEZ MORALES
SUBDIRECTOR ADMINISTRATIVO

C. JEHU SÁNCHEZ REYES
ENCARGADO DE DESPACHO DE SDIF

SDIF
Sistema para el Desarrollo Integral de la Familia

Estado Analítico del Activo
Del 01 de Enero al 30 de Noviembre del 2022
(En pesos)
SISTEMA PARA EL DESARROLLO INTEGRAL DE LA FAMILIA DE TIJUANA

Concepto	Saldo Inicial 1	Cargos del Periodo 2	Abonos del Periodo 3	Saldo Final 4 =(1+2-3)	Variación del Periodo (4-1)
ACTIVO					
Activo Circulante	**13,976,332**	**192,164,010**	**186,848,097**	**19,292,245**	**5,315,913**
Efectivo y Equivalentes	6,330,599	107,568,064	104,495,018	9,403,646	3,073,047
Derechos a Recibir Efectivo o Equivalentes	5,954,551	80,128,491	78,945,569	7,137,473	1,182,922
Derechos a Recibir Bienes o Servicios	0	0	0	0	0
Inventarios	0	0	0	0	0
Almacenes	1,691,181	4,467,454	3,407,510	2,751,126	1,059,944
Estimación por Pérdida o Deterioro de Activos Circulantes	0	0	0	0	0
Otros Activos Circulantes	0	0	0	0	0
Activo No Circulante	**139,953,549**	**625,734**	**3,645,402**	**136,933,880**	**-3,019,669**
Inversiones Financieras a Largo Plazo	0	0	0	0	0
Derechos a Recibir Efectivo o Equivalentes a Largo Plazo	0		0	0	0
Bienes Inmuebles, Infraestructura y Construcciones en Proceso	167,748,719	0	0	167,748,719	0
Bienes Muebles	9,450,873	240,469	407,908	9,283,433	-167,439
Activos Intangibles	137,755	0	0	137,755	0
Depreciación, Deterioro y Amortización Acumulada de Bienes	-37,383,798	385,265	3,237,494	-40,236,027	-2,852,229
Activos Diferidos	0	0	0	0	0
Estimación por Pérdida o Deterioro de Activos no Circulantes	0	0	0	0	0
Otros Activos no Circulantes	0	0	0	0	0
ACTIVO	**153,929,881**	**192,789,744**	**190,493,500**	**156,226,125**	**2,296,244**

Bajo protesta de decir verdad declaramos que los Estados Financieros y sus Notas, son razonablemente correctos y son responsabilidad del emisor

L.C LUZ ESTEFANY BENITEZ GUTIERREZ
COORDINADORA DE FINANZAS

MTRA. ERIKA MELISSA SANCHEZ MORALES
SUBDIRECTOR ADMINISTRATIVO

C. JEHU SÁNCHEZ REYES
ENCARGADO DE DESPACHO DE SDIF

SDIF
Sistema para el Desarrollo Integral de la Familia

Estado Analítico de la Deuda y Otros Pasivos
Del 01 de Enero al 30 de Noviembre del 2022
(En Pesos)

Ente Público: SISTEMA PARA EL DESARROLLO INTEGRAL DE LA FAMILIA DE TIJUANA

Denominación de las Deudas	Moneda de Contratación	Institución o País Acreedor	Saldo Inicial del Periodo	Saldo Final del Periodo
DEUDA PÚBLICA				
Corto Plazo				
Deuda Interna			**0**	**0**
Instituciones de Crédito			0	0
Títulos y Valores			0	0
Arrendamientos Financieros			0	0
Deuda Externa			**0**	**0**
Organismos Financieros Internacionales			0	0
Deuda Bilateral			0	0
Títulos y Valores			0	0
Arrendamientos Financieros			0	0
Subtotal a Corto Plazo			**0**	**0**
Largo Plazo				
Deuda Interna			**0**	**0**
Instituciones de Crédito			0	0
Títulos y Valores			0	0
Arrendamientos Financieros			0	0
Deuda Externa			**0**	**0**
Organismos Financieros Internacionales			0	0
Deuda Bilateral			0	0
Títulos y Valores			0	0
Arrendamientos Financieros			0	0
Subtotal a Largo Plazo			**0**	**0**
Otros Pasivos			**9,657,181**	**10,472,054**
Total Deuda y Otros Pasivos			**9,657,181**	**10,472,054**

Bajo protesta de decir verdad declaramos que los Estados Financieros y sus Notas, son razonablemente correctos y son responsabilidad del emisor

L.C LUZ ESTEFANY BENITEZ GUTIERREZ
COORDINADORA DE FINANZAS

MTRA. ERIKA MELISSA SANCHEZ MORALES
SUBDIRECTOR ADMINISTRATIVO

C. JEHU SÁNCHEZ REYES
ENCARGADO DE DESPACHO DE SDIF

SDIF
Sistema para el Desarrollo Integral de la Familia

Estado de Variación en la Hacienda Pública
Del 01 de Enero al 30 de Noviembre del 2022
(En Pesos)

Ente Público: SISTEMA PARA EL DESARROLLO INTEGRAL DE LA FAMILIA DE TIJUANA

Concepto	Hacienda Pública/Patrimonio Contribuido	Hacienda Pública/Patrimonio Generado de Ejercicios Anteriores	Hacienda Pública/Patrimonio Generado del Ejercicio	Ajustes por Cambios de Valor	TOTAL
Rectificaciones de Resultados de Ejercicios Anteriores	**0**	**0**	**0**	**0**	**0**
Patrimonio Neto Inicial Ajustado del Ejercicio	**115,802,689**	**0**	**0**	**0**	**115,802,689**
Aportaciones	0	0	0	0	0
Donaciones de Capital	115,802,689	0	0	0	115,802,689
Actualización de la Hacienda Pública/Patrimonio	0	0	0	0	0
Variaciones de la Hacienda Pública/Patrimonio Neto del Ejercicio	**0**	**31,465,901**	**-2,995,889**	**0**	**28,470,011**
Resultados del Ejercicio (Ahorro/Desahorro)	0	0	-2,995,889	0	-2,995,889
Resultados de Ejercicios Anteriores	0	26,000,587	0	0	26,000,587
Revalúos	0	34,340,375	0	0	34,340,375
Reservas		0	0	0	0
Rectificaciones de Resultados de Ejercicios Anteriores	0	-28,875,062	0	0	-28,875,062
Hacienda Pública/Patrimonio Neto Final del Ejercicio 2021	**115,802,689**	**31,465,901**	**-2,995,889**	**0**	**144,272,700**
Cambios en la Hacienda Pública/Patrimonio Neto del Ejercicio 2022	**177,218**	**0**	**0**	**0**	**177,218**
Aportaciones	0	0	0	0	0
Donaciones de Capital	177,218	0	0	0	177,218
Actualización de la Hacienda Pública/Patrimonio	0	0	0	0	0
Variaciones de la Hacienda Pública/Patrimonio Neto del Ejercicio 2022	**0**	**-2,995,889**	**4,300,041**	**0**	**1,304,152**
Resultados del Ejercicio (Ahorro/Desahorro)	0	0	1,304,152	0	1,304,152
Resultados de Ejercicios Anteriores	0	-2,995,889	2,995,889		0
Revalúos	0	0	0	0	0
Reservas	0	0	0	0	0
Rectificaciones de Resultados de Ejercicios Anteriores	0	0	0	0	0
Saldo Neto en la Hacienda Pública / Patrimonio 2022 **NOTA III**	**115,979,907**	**28,470,011**	**1,304,152**	**0**	**145,754,070**

Bajo protesta de decir verdad declaramos que los Estados Financieros y sus Notas, son razonablemente correctos y son responsabilidad del emisor

L.C LUZ ESTEFANY BENITEZ GUTIERREZ
COORDINADORA DE FINANZAS

MTRA. ERIKA MELISSA SANCHEZ MORALES
SUBDIRECTOR ADMINISTRATIVO

C. JEHU SÁNCHEZ REYES
ENCARGADO DE DESPACHO DE SDIF

SDIF
Sistema para el Desarrollo Integral de la Familia

Estado de Flujos de Efectivo
Del 01 de Enero al 30 de Noviembre del 2022
(En Pesos)

Ente Público: SISTEMA PARA EL DESARROLLO INTEGRAL DE LA FAMILIA DE TIJUANA

Concepto	2022	2021
Flujos de Efectivo de las Actividades de Operación		
Origen	**72,071,678**	**85,570,529**
Impuestos	0	0
Cuotas y Aportaciones de Seguridad Social	0	
Contribuciones de mejoras	0	0
Derechos	0	0
Productos de Tipo Corriente	0	
Aprovechamientos de Tipo Corriente	0	0
Ingresos por Venta de Bienes y Servicios	8,774,729	7,785,013
Ingresos no Comprendidos en las Fracciones de la Ley de Ingresos Causados en Ejercicios Fiscales Anteriores Pendientes de Liquidación o Pago	0	
Participaciones y Aportaciones	195,000	740,000
Transferencias, Asignaciones y Subsidios y Otras Ayudas	62,713,630	77,045,516
Otros Orígenes de Operación	388,319	
Aplicación	**68,935,381**	**85,703,266.98**
Servicios Personales	54,714,063	64,012,341
Materiales y Suministros	2,405,587	4,188,421
Servicios Generales	11,093,952	13,069,306
		0
Transferencias Internas y Asignaciones al Sector Público	0	0
Transferencias al resto del Sector Público	0	0
Subsidios y Subvenciones	0	0
Ayudas Sociales	721,778	3,292,588
Pensiones y Jubilaciones	0	0
Transferencias a Fideicomisos, Mandatos y Contratos Análogos	0	0
Transferencias a la Seguridad Social	0	0
Donativos	0	0
Transferencias al Exterior	0	0
Participaciones	0	0
Aportaciones	0	0
Convenios	0	0
	0	
Otras Aplicaciones de Operación	0	1,140,612
Flujos Netos de Efectivo por Actividades de Operación	**3,136,297**	**-132,738**

Concepto	2022	2021
Flujos de Efectivo de las Actividades de Inversión		
Origen	**0.00**	**0.00**
Bienes Inmuebles, Infraestructura y Construcciones en Proceso	0	0
Bienes Muebles	0	0
Otros Orígenes de Inversión	0	0
Aplicación	**63,250**	**601,813**
Bienes Inmuebles, Infraestructura y Construcciones en Proceso	0	0
Bienes Muebles	63,250	601,813
Otras Aplicaciones de Inversión		
Flujos Netos de Efectivo por Actividades de Inversión	**-63,250**	**-601,813**
Flujo de Efectivo de las Actividades de Financiamiento		
Origen	**0**	**0**
Endeudamiento Neto	0	0
Interno	0	0
Externo	0	0
Otros Orígenes de Financiamiento		
Aplicación	**0**	**0**
Servicios de la Deuda		
Interno	0	0
Externo	0	0
Otras Aplicaciones de Financiamiento	0	0
Flujos netos de Efectivo por Actividades de Financiamiento	**0**	**0**
Incremento/Disminución Neta en el Efectivo y Equivalentes al Efectivo	**3,073,047**	**-734,551**
Efectivo y Equivalente al Efectivo al Inicio del Ejercicio **NOTA IV**	**6,330,599**	**7,065,150**
Efectivo y Equivalente al Efectivo al Final del Ejercicio	**9,403,646**	**6,330,599**

Bajo protesta de decir verdad declaramos que los Estados Financieros y sus Notas, son razonablemente correctos y son responsabilidad del emisor

L.C LUZ ESTEFANY BENITEZ GUTIERREZ
COORDINADORA DE FINANZAS

MTRA. ERIKA MELISSA SANCHEZ MORALES
SUBDIRECTOR ADMINISTRATIVO

C. JEHU SÁNCHEZ REYES
ENCARGADO DE DESPACHO DE SDIF

NOTAS A LOS ESTADOS FINANCIEROS

Con el propósito de dar cumplimiento a los artículos 46 y 49 de la Ley General de Contabilidad Gubernamental, los entes públicos deberán acompañar notas a los estados financieros cuyos rubros así lo requieran teniendo presente los postulados de revelación suficiente e importancia relativa con la finalidad, que la información sea de mayor utilidad para los usuarios.

A continuación se presentan los tres tipos de notas que acompañan a los estados, a saber:

A) Notas de desglose;
B) Notas de memoria (cuentas de orden), y
C) Notas de gestión administrativa.

a) NOTAS DE DESGLOSE

I) NOTAS AL ESTADO DE SITUACIÓN FINANCIERA

Activo

Nota 1 Efectivo y Equivalentes

Al 30 de noviembre de 2022, el Estado de Situación Financiera, refleja en este rubro los siguientes saldos:

	Concepto		2022
a)	BANCOS/TESORERÍA	$	9,188,755
b)	FONDOS CON AFECTACIÓN ESPECÍFICA	$	33,000
c)	DEPÓSITOS DE FONDOS DE TERCEROS EN GARANTÍA Y/O ADMINISTRACIÓN	$	181,891
	Suma	**$**	**9,403,646**

a) Bancos/Tesorería

Se integra por 10 cuentas en moneda nacional y 1 cuenta en moneda extranjera, con la institución bancaria BBVA Bancomer S.A. de C.V., y representa los recursos disponibles con los que cuenta la entidad, como a continuación se describen:

Banco		Importe
BBVA 0103934993 M.N. NOMINA	$	6,486,949.67
BBVA 0103934837 M.N. (PROVEEDORES)	$	(448,458.61)
BBVA 0103934772 M.N. (DESAYUNOS)	$	15,001.93
BBVA 0103934667 M.N. (DESPENSAS)	$	15,002.27
BBVA 0103934942 M.N. (PATRONATO)	$	2,521,030.26
BBVA 0103934802 M.N. (CDICS)	$	17,901.44
BBVA 0104141628 M.N. (CDCS)	$	88.74
BBVA 0115352118 M.N (PROGRAMA DE SALUD Y BIENESTAR COMUNITARIO)	$	178,232.78
BBVA (REFUGIO DE MUJERES)	$	15,001.16
BBVA 0118301972 PLATICAS	$	18,019.00
BANCOMER DOLARES 0103935140 M.A.	$	19,254.08
BANCOMER 0103935140 M.A. COMPLEMENT	$	350,732.32
Suma	**$**	**9,188,755**

Bajo protesta de decir verdad declaramos que los estados financieros y sus notas, son realmente correctos y son responsabilidad del emisor.

b) Fondos con Afectación Específica

Representa el monto designado para el cambio en la caja recaudadora que esta instalada en las oficinas centrales de SDIF, asi como los Fijos Fijos de Caja, como se describe a continuación :

Concepto		Importe
SANCHEZ REYES JEHU	$	5,000.00
GUTIERREZ MALDONADO MARICELA	$	1,000.00
SIERRA AVILA NATHALIE	$	7,000.00
CRESPO GASTELUM YORDANA FAVIOLA	$	20,000.00
Suma	**$**	**33,000.00**

c) Depósitos de Fondos de Terceros en Garantía y/o Administración

Representa el monto de dos depósitos en garantía por medidor de Comisión Federal de Electricidad, en las Oficinas Centrales y el ultimo pagado en 2020 en Centro RIFA, como se describe a continuación:

Concepto		Importe
COMISION FEDERAL DE ELECTRICIDAD	$	181,891
Suma	**$**	**181,891**

Nota 2 Derechos a recibir Efectivo y Equivalentes y Bienes o Servicios a Recibir

El saldo de esta cuenta al 30 de noviembre de 2022 se integra como sigue:

	Concepto		2022		2021
a)	CUENTAS POR COBRAR DESPENSAS	$	22,196	$	22,196
b)	DESAYUNOS	$	317,266	$	317,266
c)	GOBIERNO DEL ESTADO DE B.C.	$	30,000		
d)	INGRESOS POR SUBSIDIOS	$	6,712,778	$	3,957,704
e)	DEUDORES DIVERSOS POR COBRAR A	$	55,231	$	1,657,384
f)	INGRESOS POR RECUPERAR A CORTO	$	-	$	-
g)	OTRAS CUENTAS POR COBRAR				
h)	DEUDORES POR ANTICIPOS DE LA			$	-
	Suma	**$**	**7,137,473**	$	5,954,551

a) 1122-1-1-1 Cuentas por Cobrar Despensas

Se integra por el monto pendiente de enterar por concepto de las despensas que se entregan a las Delegaciones, Subdelegaciones, Departamentos internos del SDIF, así como grupos o asociaciones autorizados, como a continuación se presenta:

Concepto		2022
DESPENSAS FAMILIA EN DESAMPARO	$	5,660
DESPENSAS MENORES DE 1 A 5 AÑOS	$	7,969
DESPENSAS MUJERES EMBARAZADAS	$	3,805
DESPENSAS ADULTOS MAYORES	$	4,763
Suma	**$**	**22,196**

Concepto	Vencimiento a 90 días	Vencimiento a 180 días	Vencimiento menor o igual a 365	Vencimiento mayor a 365
DESPENSAS FAMILIA				$ 5,660
DESPENSAS MENORES				$ 7,969

DESPENSAS MUJERES				$ 3,805
DESPENSAS ADULTOS				$ 4,763
Suma	**$ -**	**$ -**	**$ -**	**$ 22,196**

b) 1122-1-1-2 Desayunos

Se integra por el monto pendiente de enterar por concepto de los desayunos que se entregan en las diferentes instituciones públicas apegadas al programa alimentario, en colaboración con Gobierno del Estado, como a continuación se presenta:

Concepto	2022	2021
DESAYUNOS FRIOS	$ 217,000	$ 217,000
DESAYUNOS CALIENTES	$ 100,266	$ 100,266
Suma	**$ 317,266**	$ 317,266

Concepto	MENOR A90	180 DIAS	MENOR A 365	MAYOR A 365
DESAYUNOS FRIOS				$ 217,000
DESAYUNOS CALIENTES				$ 100,266
Suma	**$ -**	**$ -**	**$ -**	**$ 317,266**

c) 1122-5 Cuentas por cobrar a la Federación por Convenio

Concepto	2022	2021
Otros Convenios y Subsidios Federales	$ -	$ -
Suma	**$ -**	$ -

Concepto	90 DIAS	180 DIAS	MENOR A 365	MAYOR A 365
Otros Convenios y Subsidios Federales	$ -			$ -
Suma	**$ -**	**$ -**	**$ -**	**$ -**

Concepto	2022	2021
Otros Convenios Estatales	$ 30,000	
Suma	**$ 30,000**	$ -

Concepto	MENOS DE 90 DIAS	180 DIAS	MENOR A 365	MAYOR A 365
Otros Convenios Estatales	$ 30,000.00			
Suma	**$ 30,000.00**	**$ -**	**$ -**	**$ -**

Bajo protesta de decir verdad declaramos que los estados financieros y sus notas, son realmente correctos y son responsabilidad del emisor.

d) 1122 Ingresos por Subsidio Municipal

Se integra por el monto pendiente de enterar por concepto de Subsidio Municipal y se integra de la siguiente manera:

Concepto		2022		2021
AYUNTAMIENTO DE TIJUANA	$	6,712,778		
Suma	**$**	**6,712,778**	**$**	**-**

Concepto	MENOR A 90 DIAS	180 DIAS	MENOR A 365	MAYOR A 365
AYUNTAMIENTO DE TIJUANA	$ 6,712,778			
Suma	**$ 6,712,778**	**$ -**	**$ -**	**$ -**

e) 1123 Deudores Diversos por Cobrar

Se integra por el monto pendiente de cancelar por concepto de anticipos a personal de Confianza quienes aún no aparecen en nómina así como el anticipo a personal de Honorarios que haya quedado en transito, como a continuación se describe:

Concepto		2022
GASTOS POR COMPROBAR	$	-
ANTICIPO DE NOMINA EMPLEADOS	$	-
ANTICIPO DE HONORARIOS	$	25,412
ANTICIPO DE AUTOGESTIVAS	$	19,350
ANTICIPO DE TALLERISTAS	$	10,469
FUNCIONARIOS Y EMPLEADOS	$	-
Suma	**$**	**55,231**

f) 1124 Ingresos por recuperar a corto plazo

Se integra por el saldo en las cuentas de Subsidio al empleado u otros impuestos, como a continuación se describe:

Concepto		2022
SUBSIDIO AL EMPLEO	$	-
IMPUESTOS POR RECUPERAR	$	-
Suma	**$**	**-**

Nota 3 Almacén de materiales y suministros de consumo

Se integra por los saldos que se encuentran en el almacén del programa alimentario, así como el almacén de donativos que consigue el departamento de Acopio de Recursos, los cuales están valuados a costo de adquisición, como se describe a continuación:

	Concepto		2022
a)	ALIMENTOS Y UTENSILIOS	$	28
b)	DONATIVOS	$	2,661,522
c)	ALMACEN COVID GRATIS	$	138
d)	ALMACEN NUEVA MODALIDAD	$	89,437
	Suma	**$**	**2,751,126**

a) Alimentos y Utensilios

El saldo de esta cuenta esta integrado por la existencia que quedo en el almacén de los insumos que se recibían por concepto de Desayunos Calientes y que ya no fueron entregados durante este periodo:

Concepto		2022
DESAYUNOS CALIENTE	$	28
DESAYUNO FRIOS	$	-
DESPENSA DE DESAYUNO ESCOLAR CALIENTE	$	-
DESPENSAS MENORES DE 1 A 5 AÑOS	$	-
DESPENSAS MUJERES EMBARAZADAS	$	-
DESPENSAS ADULTOS MAYORES	$	-
Suma	**$**	**28**

b) Almacén de Donativos

El saldo de esta cuenta esta integrado por la existencia en el almacén de Donativos los cuales fueron gestionados por el departamento de Acopio de Recursos. Dicha cuenta contable solo funge como cuenta puente debido a que los donativos que aquí se registran no forman parte del Patrimonio de la Entidad, ya que así como ingresan se les da salida con las entregas que se hacen a asociaciones de asistencia social y personas físicas en condición de vulnerabilidad:

		2022
DONATIVOS EN ESPECIE	$	1,326,575
DONATIVOS S/ RECIBO DEDUCIBLE	$	1,276,137
DONATIVO POR SERVICIO	$	58,810
Suma	**$**	**2,661,522**

c) Almacén Despensas Covid Gratis

Durante la contingencia sanitaria declarada en nuestra ciudad el 26 de Abril de 2020, fue autorizado por el Sistema para el Desarrollo Integral de la Familia de Baja California, que la entrega de las despensas que se tenían autorizadas para el ejercicio 2020 en el programa alimentario, no tuvieran costo para los beneficiarios, por lo que todas las modalidades se entregaron gratis por lo que se crearon cuentas puente en el activo y pasivo para el control de las mismas.

El saldo restante se debe a que los insumos de desayunos también fueron entregados como despensas, quedando un remanente el cual ya no se pudo entregar durante este ejercicio:

Concepto		2022
DESPENSA FAMILIAS EN DESAMPARO	$	-
DESPENSA MUJERES EMBARAZADAS	$	-
DESPENSA MENORES DE 1-5 AÑOS	$	-
DESPENSA ADULTOS MAYORES	$	-
DESAYUNOS CALIENTES	$	138
DESAYUNOS FRIOS	$	-
Suma	**$**	**138**

d) Almacén Nueva Modalidad

Derivado de las consecuencias que ha generado la pandemia a rais del virus SARS-COV2 (COVID--19) , y que se sigue siendo de impacto desfavorable en la economia de las familias de la ciudad de Tijuana, se Autorizo mediante

Oficio DIF/DGEN/260/2022 que no se cobraran durante el ejercicio de Enero a Diciembre 2022. El saldo que se presenta a continuacion es por las despensas que aun no han sido entregadas a los ciudadanos en condicion de vunerabilidad.

Concepto		2022
PERSONAS EN SITUACION DE EMERGENCIA	$	-
PERSONAS DE ATENCION PRIORITARIA	$	86,715
PRIMEROS 1000 DIAS DE VIDA	$	2,723
Suma	**$**	**89,437**

Nota 4 Bienes Muebles, Inmuebles e Intangibles

Los saldos contables al 30 de noviembre de 2022 se integran como a continuación se detalla:

	Concepto		2022
a)	BIENES INMUEBLES, INFRAESTRUCTURA Y	$	167,748,719
b)	BIENES MUEBLES	$	9,283,433
c)	ACTIVOS INTANGIBLES	$	137,755
d)	DEPRECIACIÓN, DETERIORO Y AMORTIZACIÓN ACUMULADA DE BIENES	$	(40,236,027)
	Suma	**$**	**136,933,880**

a) Bienes Inmuebles, Infraestructura y Construcciones en Proceso

Se integra de la siguiente manera:

Concepto		2022
TERRENOS	$	89,761,291
VIVIENDAS	$	77,987,428
INFRAESTRUCTURA Y CONSTRUCCIONES EN PROCESO	**$**	**167,748,719**

Bienes Muebles, Intangibles y Depreciaciones

Se integran de la siguiente manera:

	Concepto		2022
	MOBILIARIO Y EQUIPO DE ADMINISTRA(	$	2,625,778
	MOBILIARIO Y EQUIPO EDUCACIONAL	$	360,581
	EQUIPO E INSTRUMENTAL MÉDICO Y	$	30,988
	VEHÍCULOS Y EQUIPO DE TRANSPORTE	$	5,202,053
	EQUIPO DE DEFENSA Y SEGURIDAD	$	40,409
	MAQUINARIA, OTROS EQUIPOS Y	$	1,023,625
b)	**Subtotal BIENES MUEBLES**	**$**	**9,283,433**
	SOFTWARE	$	137,755
c)	**Subtotal ACTIVOS INTANGIBLES**	**$**	**137,755**

d) La depreciación esta integrada de la siguiente manera:

	Concepto		2022
a)	DEPRECIACIÓN ACUMULADA DE	$	(12,302,418)
b)	DEPRECIACIÓN ACUMULADA DE INFRA	$	(20,496,097)

Bajo protesta de decir verdad declaramos que los estados financieros y sus notas, son realmente correctos y son responsabilidad del emisor.

c)	DEPRECIACIÓN ACUMULADA DE BIENES MUEBLES	$	(7,437,512)
	Subtotal DEPRECIACIÓN, DETERIORO Y AMORTIZACIÓN ACUMULADA DE	**$**	**(40,236,027)**

	Concepto	%		2022
	DEPRECIACION ACUMULADA EDIFICIOS	5%	$	(12,302,418)
a)	**Total Depreciación Acumulada Edificios**		**$**	**(12,302,418)**
	DEPRECIACION ACUMULADA DE INFRAESTRUCTURA	5%	$	(20,496,097)
b)	**Total Depreciación Acumulada Infraestructura**		**$**	**(20,496,097)**
	DEPRECIACION ACUMULADA DE MOBILIARIO Y E	10%	$	(1,371,417)
	DEPRECIACION ACUMULADA EQUIPO DE COMPUTO	30%	$	(223,487)
	CDICS	10%	$	(30,502)
	DEPRECIACION ACUMULADA EQ. AUDIOVISUAL	30%	$	(101,608)
	COMUNICACION	30%	$	(1,399)
	CEDICS	10%	$	(167,396)
	DEPRECIACION ACUMULADA EQUIPO MASIVO Y	10%	$	(24,063)
	DEPRECIACION ACUMULADA DE EQUIPO DE TRANSPORTE	20%	$	(5,333,353)
	DEPRECIACION ACUMULADA EQUIPO DE SEGURIDAD	10%	$	-
	DEPRECIACION ACUMULADA MAQUINAS Y HERRAMIENTAS	10%	$	(43,512)
	DEPRECIACION ACUMULADA OTROS EQUIPOS	10%	$	(35,273)
	DEPRECIACION ACUMULADA DE AIRE ACONDICIONADO	10%	$	(105,502)
c)	**Total Depreciación Acumulada Bienes Muebles**		**$**	**(7,437,512)**

Método de depreciación y tasa aplicadas

La depreciación se calcula con base en los valores históricos de los archivos, por el método de línea recta siendo las tas a aplicar, las siguientes en base a los parametros de estimacion de vida util emitidas por el CONAC.

Concepto	Tasa
Edificios y construcciones	5%
Mobiliario y equipo de oficina	10%
Equipo de compurto	30%
Equipo de transporte	20%
Maquinaria y herramientas	10%

Pasivo

Este género se compone de dos grupos, el Pasivo Circulante y el Pasivo No Circulante, en éstos inciden pasivos derivados de operaciones por servicios personales, cuentas por pagar por operaciones presupuestarias devengadas y contabilizadas al ultimo día del ejercicio correspondiente así como pasivos por obligaciones laborales, a continuación se presenta la integración del pasivo:

Concepto	2022

PASIVO CIRCULANTE	$	9,411,545
PASIVO NO CIRCULANTE	$	1,060,509
Suma de Pasivo	**$**	**10,472,054**

Nota 5 Pasivo Circulante

Destacan entre las principales partidas del Pasivo Circulante las siguientes:

	Concepto		2022
a)	SERVICIOS PERSONALES POR PAGAR	$	1,003,625
b)	PROVEEDORES POR PAGAR A CORTO	$	4,274,282
c)	AYUDAS SOCIALES	$	6,248
d)	DONATIVOS	$	2,579,386
e)	RETENCIONES Y CONTRIBUCIONES	$	1,144,529
f)	OTRAS CUENTAS POR PAGAR A	$	403,476
	Suma PASIVO CIRCULANTE	**$**	**9,411,545**

a) Servicios Personales por Pagar a Corto Plazo

El importe de esta cuenta esta constituido principalmente por: Aportaciones de Seguridad Social (patronal); Prima Vacacional, cuyo importe se paga en junio y octubre; Aguinaldo cuyo importe se pagará en el mes de diciembre, así como finiquitos dentro del ejercicio.

Concepto		2022
SUELDOS POR PAGAR	$	417,917
SUELDOS POR PAGAR HONORARIOS	$	6,823
REMUNERACIONES ADICIONALES Y	$	151,203
SEGURIDAD SOCIAL Y SEGUROS POR	$	427,682
Suma SERVICIOS PERSONALES	**$**	**1,003,625**

b) Proveedores por Pagar a Corto Plazo

Representa los adeudos con proveedores derivados de operaciones de SISTEMA PARA EL DESARROLLO INTEGRAL DE LA FAMILIA, con vencimiento menor o igual a doce meses.

Concepto	Vencimiento a 90 días	Vencimiento a 180 días	Vencimiento menor o igual a 365	Vencimiento mayor a 365
LA VERDULERIA TIJUANA S DE RL DE CV	$ 19,833.50			
LEON TELLO AGRIPINA	$ 25,000.03			
PURIFICADORA DE AGUAS Y BEBIDAS DEL NOROESTE S DE RL	$ 1,518.00			
VIDAL TORRES YADIRA ESTELA	$ 1,026.00			
COMPAÑÍA EMBOTELLADORA DEL FUERTE S DE RL DE CV	$ 5,601.53			
CLIPS MART SA DE CV	$ 7,375.33			
BAJA PAPELERA S.A DE C.V	$ 578.88			
COMISION ESTATAL DE SERVICIOS PUBLICOS DE TIJUANA	$ 169,910.09			

Bajo protesta de decir verdad declaramos que los estados financieros y sus notas, son realmente correctos y son responsabilidad del emisor.

CFE SUMINISTRADORA DE SERVICIOS BASICOS S.A DE C.V	$ 155.00			
GURROLA RODRIGUEZ JULIO	$ 29,666.00			
MUÑOZ DURAN LUCIANO	$ 34,768.40			
FARMACIAS LA MODERNA	$ 870,782.51			
GENEL CASTILLO OSCAR GENARO	$ 700.00			
ROCHA PAEZ MANUEL ARODI	$ 18,984.00			
ACOSTA VERA EDGAR JASCIEL	$ 2,446.29			
TELEFONOS DEL NOROESTE S.A DE C.V	$ 24,514.42			
REYES HERNANDEZ ANGELICA MARIA	$ 21,173.60			
PEREZ DOMENECH JAVIER	$ 1,400.00			
MELGAR BELMONT GERARDO DE JESUS	$ 1,820.00			
CASTRO DUARTE JUAN CARLOS	$ 1,400.00			
FRONTERAS UNIDAS PRO SALUD A.C	$ 400.00			
CRUZ ROJA MEXICANA I. A. P	$ 160,915.00			
VALENZUELA ESPINOZA MIGUEL ALFONSO	$ 61,300.00			
BAJA DIALISIS S.C	$ 1,670.00			
NUCLEO DIAGNOSTICO AVANZADO S.A DE C.V	$ 96,099.48			
ESTOLANO OJEDA GUSTAVO	$ 41,730.40			
MEDINA LOPEZ JAVIER	$ 700.00			
MARTINEZ CAAMAÑO JUAN	$ 46,452.00			
TAPIA CASTAÑEDA CELIA DEL CARMEN	$ 3,500.00			
LOPEZ ESPARZA FEDERICO	$ 10,500.00			
NAVARRO CALZADILLA JOSE MANUEL	$ 7,030.80			
BERNAL ARREOLA JUAN JOSE	$ 35,300.00			
BARRERA PACHECO JUAN MARIANO	$ 25,480.00			
ENCINAS COTA ANA LETICIA	$ 6,116.04			
CARDENAS DIAZ FRANCISCO	$ 2,800.00			
MELGAR BELMONT HUGO	$ 1,960.00			
DELGADILLO TOVAR MARIO	$ 3,500.00			

GARCIA PEREZ SERGIO	$ 10,948.00			
LEPE JIMENEZ JOSE LUIS	$ 4,200.00			
RAMIREZ CASILLAS ALBERTO	$ 3,500.00			
GALVAN GARCIA RAUL	$ 27,395.20			
RADIOLOGÍA Y TOMOGRAFIA DE BAJA CALIFORNIA S.A. DE C.V.	$ 18,781.20			
HOSPITAL DE SALUD MENTAL DE TIJUANA A.C.	$ 13,008.60			
BAÑALES LEY REBECA	$ 10,528.00			
TOVAR SOOTS MARIA VICTORIA ERNESTINA	$ 3,780.00			
LUNA GARCÍA FELIPE	$ 1,077.84			
ESCOBEDO GONZALEZ ABEL	$ 6,524.00			
ROLDAN ORTEGA MARTHA	$ 21,000.00			
OLIVARES RODRIGUEZ SERGIO	$ 32,194.40			
SCHULZ ROBLES ENRIQUE	$ 1,170.00			
HAROS ENCINAS MIGDALIA	$ 28,954.80			
LOPEZ RAMIREZ MARIANO	$ 22,652.00			
MANRIQUE MALDONADO FLAVIO	$ 700.00			
SORIANO MEZA ARTURO	$ 700.00			
BEDOYA LOPEZ JORGE	$ 8,000.00			
CHOY JUY DAVID	$ 16,400.00			
RIOS GUERRERO ADRIANA ELIZABETH	$ 700.00			
RUINK ROMERO JOSE LUIS	$ 16,070.00			
MELGAR ANDA GERARDO	$ 2,506.00			
ARCE MORENO LUIS LEONARDO	$ 140.00			
ISAIS ANDREU HERBERT	$ 51,240.00			
MONEDERO ELECTRONICO XIGA S.A DE C.V.	$ 37,759.62			
IMPRENTA GUIKO	$ 5,238.00			
KM ORTOPEDICA S DE RL DE CV	$ 771,633.46			
GAS SILZA S.A. DE C.V.	$ 1,000.87			
SIBAJA AGUILAR ANTONINO	$ 16,581.60			
AVILA RODRIGUEZ MARTHA OFELIA	$ 1,260.00			

BATIZ ARMENTA FERNANDO	$ 10,780.00			
COI CENTRO ONCOLOGICO INTERNACIONAL SAPI DE CV	$ 36,087.75			
OLIVARES RODRIGUEZ SALVADOR	$ 2,100.00			
ESQUIVEL ALVARADO JUAN JOSE	$ 14,728.00			
RODRIGUEZ CANTU ADRIANA	$ 3,010.00			
GOMEZ CUEVASLEONARDO IVAN	$ 4,900.00			
INSTITUTO NEFROLOGICO DE TIJUANA SA DE CV	$ 390,839.93			
CRUZ SANTIAGO SAMARIA	$ 9,100.00			
ARCE SOTO GUSTAVO	$ 18,642.40			
PRODUCTOS ELECTRICOS DE TIJUANA SA DE CV	$ 178,087.61			
SANCHEZ HERRERA MARCELA MONTSERRAT	$ 27,585.60			
CARDENAS COTA JESUS ALONSO	$ 1,231.20			
LOPEZ VALDEZ ROBERTO	$ 3,088.80			
TAMBOR GRUPO LOGISTICO S DE RL DE CV	$ 144,879.04			
E CONSUMIBLES I BLOCK S.A.P.I. DE C.V.	$ 48,880.80			
FARA, S.A.	$ 74,767.02			
OLVERA ACEVES ELISA	$ 20,000.00			
TOVAR VAZQUEZ FELIPE	$ 700.00			
HUMANITARIA CRUZ VERDE DE BC A.C.	$ 2,100.00			
YOHANA HACSIBE DE LA CRUZ BUSTAMANTE	$ 4,172.67			
FRANCO JARAMILLO MARIA DEYANIRA	$ 10,000.00			
EFRAIN PERES SARGENTO	$ 6,142.20			
CANDELARIO VALERIO MIGUEL ANGEL	$ 2,923.34			
CAÑEZ NAVARRO YESSICA RUBI	$ 2,520.00			
LOPEZ FLORES ANGEL MARIANO	$ 24,410.40			
RUIK ROMERO JOSE LUIS	$ 8,857.92			
OCUVISION SA DE CV	$ 49,680.00			
FLORES BENITEZ GUSTAVO	$ 34,036.80			
	$ 4,014,002	**$ -**	**$ -**	**$ -**

c) Ayudas Sociales

Se integra por los saldos en las cuentas de Ayudas Sociales pendientes de liquidar a proveedores por la adquisición de sillas de ruedas, bastones, despensas y laptops que se entregan a las personas como apoyo en especie, o apoyos económicos a personas pendientes de pagar:

Concepto		Importe
AYUDAS SOCIALES A PERSONAS	$	6,248
OTRAS AYUDAS	$	-
AYUDAS POR DESASTRES NATURALES Y OTROS SINIESTROS	$	-
Suma AYUDAS SOCIALES	**$**	**6,248**

d) Donativos

Se integra por los saldos en las cuentas Donativos, los cuales se van cancelando al momento de ir restando la existencia en el almacén de donativos, estas cuentas coinciden con las cuentas de Almacén de Donativos y Almacén Covid Gratis del Activo, ya que se van disminuyendo conforme se hacen las entregas a la población

Concepto		Importe
DONATIVOS RECIBIDOS EN ESPECIE	$	1,148,487
DONATIVOS SIN DEDUCIBLE FISCAL VARIOS	$	1,282,513
DONATIVOS EN SERVICIOS	$	58,810
ALMACEN COVID GRATIS	$	138
DESPENSAS NUEVA MODALIDAD	$	89,437
Suma DONATIVOS	**$**	**2,579,386**

e) Retenciones por Pagar a Corto Plazo

El importe de esta cuenta esta constituido principalmente por: Retenciones de ISR por Sueldos y Salarios, Honorarios y por Arrendamiento; retenciones derivadas de aportaciones de seguridad social (Trabajadores) mismas

Concepto	Importe	
I.S.P.T BASE	$	40,313
I.S.P.T CONFIANZA	$	56,213
I.S.S.S.T.E.C.A.L.I	$	398,757
SUTSPEMIDBC	$	559,771
RETENCIONES PENSION ALIMENTICIA	$	6,600
RETENCION DE HONORARIOS 10%	$	9,421
OTRAS RETENCIONES Y CONTRIBUCIONES POR PAGAR A CP	$	3,220
RETENCIONES POR ASIMILADOS AL SALARIO	$	70,235
Suma RETENCIONES Y CONTRIBUCIONES POR PAGAR A CORTO PLAZO	**$**	**1,144,529**

f) Otras cuentas por pagar a corto plazo

Es el saldo integrado por las retenciones de nómina del personal de base y confianza por concepto de prestamos, así como retenciones por servicios médicos del personal de confianza, como se desglosa a continuación:

Concepto		Importe
DINERO FACIL Y RAPIDO DESCUENTOS	$	35,453
RETENCIONES EN NOMINA (SM. MUNICIPA	$	318,204
CREDITO FONACOT	$	5,563
UMBRELLA COMPANIA DE SEGUROS	$	34,671

RETENCIONES FINIQUITOS POR ADEUDO	$	9,585
Suma OTRAS CUENTAS POR PAGAR A CORTO PLAZO	**$**	**403,476**

Nota

Respecto a la cuenta 2119-9-1-002 Retenciones en Nomina (SM Municipales), se hace la aclaración que dicho saldo surge de las retenciones que se hace al personal de confianza por concepto del Servicio Médico que se recibe por parte de la Dirección de Servicios Médicos Municipales, para subsidiar medicamentos y servicios profesionales de médicos especialistas. A la fecha de emisión de los estados financieros, la entidad ya cuenta con el convenio con la Dirección de Servicios Médicos.

Adicional se informa que se hace uso de la retención que se hace a los empleados para cubrir medicamento y servicios médicos, cuando así se requiera, ya que se cuenta con presupuesto asignado para cubrir dichos servicios.

Nota 6 Pasivo No Circulante

El pasivo manifestado en nuestra información financiera, corresponde a obligaciones reales derivadas de laudos laborales y/o juicios de amparo debidamente devengados, cuyos pagos se encuentran pendientes a la fecha de elaboración de los estados financieros, como se describe a continuación:

Concepto		2022
PASIVO NO CIRCULANTE PROVISION DEMANDAS Y JUICIOS	$	1,060,509
Suma de Pasivos a Largo Plazo	**$**	**1,060,509**

II) NOTAS AL ESTADO DE ACTIVIDADES

Ingresos de Gestión

Los ingresos de gestión del ente que se reflejan en los estados financieros son de naturaleza deudora y reflejan un

	Concepto		Importe
1	INGRESOS POR VENTA DE BIENES Y PRESTACIÓN DE SERVICIOS	$	8,774,729
2	PARTICIPACIONES, APORTACIONES, CONVENIOS, INCENTIVOS	$	225,000
3	TRANSFERENCIAS, ASIGNACIONES, SUBSIDIOS Y SUBVENCIONES, Y	$	69,157,487
4	OTROS INGRESOS Y BENEFICIOS	$	62,511
	Suma INGRESOS Y OTROS BENEFICIOS	**$**	**78,219,728**

Nota 1

Los **ingresos por venta de Bienes y Prestación de Servicio**s devengados a la fecha de emisión de los estados financieros, son los que a continuación se describen:

	Concepto		Importe
a)	CENTRO DE DESARROLLO INFANTIL COMUNITARIO (CEDICS)	$	1,166,134
b)	CENTRO DE DESARROLLO COMUNITARIO	$	1,827,893
c)	PROGRAMAS ALIMENTARIOS GRUPOS VULNERABLES	$	-
d)	CENTRO PROTECCION SOCIAL DE LA MUJER	$	229,251
e)	CASA DEL ABUELO	$	-
f)	PLATICAS PREMATRIMONIALES	$	2,113,046
g)	CREDENCIALES Y PLACAS DE DISCAPACIDAD	$	938,838
h)	PATRONATO	$	2,499,565
	Suma INGRESOS POR VENTA DE BIENES Y PRESTACIÓN DE	**$**	**8,774,726**

a) Centros de Desarrollo Infantil

Ingresos por mensualidades de las 6 estancias infantiles, de los menores inscritos en dichas estancias, cabe hacer la aclaración que a consecuencia de la pandemia por COVID-19 en la que nos encontramos; los servicios que se prestan en los CDIC se reanudaron en el con aforo, asi como la disminucion de las Estancias que prestan el servicio.

b) Centros de Desarrollo Comunitario

Ingresos por los servicios ofrecidos, clases, cursos, servicios psicólogos, dentistas, los cuales se otorgan en los 9 Centros de Desarrollo Comunitario.

c) Programa Alimentario

Ingresos por la venta de Despensas de Apoyo del programa alimentario, los cuales son entregados a las personas inscritas en el padrón alimentario elaborado por el departamento de Alimentario de la Entidad.

d) Centro de Protección Social de la Mujer

Ingreso por las consultas psicológicas que se dan en las instalaciones del SDIF, a bajo costo a la población; cabe hacer la aclaración que derivado de la pandemia por COVID-19 en la que nos encontramos, se ha reducido la atención que se brinda para evitar la aglomeración de personas.

e) Casa del Abuelo

Ingresos por mensualidades de las personas que asisten a la Casa del Abuelo, en la cual se les da atención y actividades recreativas, para los Adultos Mayores; cabe hacer la aclaración que a concecuencia de la pandemia por COVID-19 en la que nos encontramos, se encuentra cerrada la estancia, por ser los adultos mayores un grupo vulnerable, no se tiene fecha de apertura.

f) Pláticas Prematrimoniales

Ingresos por la impartición de pláticas prematrimoniales las cuales son un requisito para contraer matrimonio, y son impartidas por personal capacitado de la Entidad.

g) Credenciales y Placas de Discapacidad

Ingresos por la reposición de las Credenciales de Discapacidad y los Tarjetones emitidos para hacer uso de los lugares reservados para personas con Discapacidad; cabe hacer la aclaración que derivado del cambio de la semaforización en la ciudad se ha incrementado la entrega de placas y credenciales, respetando los protocolos de higiene y seguridad y trabajando mediante citas.

h) Patronato

Ingresos derivados de los donativos o eventos que se pudieran realizar, como apoyo a la recaudación del SDIF, cabe hacer la aclaración que a la fecha de emisión de los estados financieros, los ingresos recibidos en Patronato han sido principalmente por donativos de la sociedad civil, ya que siguiendo las indicaciones de distanciamiento social, no ha sido posible realizar eventos recaudatorios.

Nota 2

Ingreso devengado por Convenio con INDESOL por concepto de **"Refugio para mujeres sus hijos e hijas vicitmas de violencia"**

Concepto		Importe
OTROS CONVENIOS FEDERALES	$	-
Subtotal Aportaciones	**$**	**-**

Ingreso devengado por Convenio con Gobierno del Estado por concepto de **"Programa de Desarrollo Comunitario"**

Concepto		Importe
OTROS CONVENIOS ESTATALES	$	225,000
Subtotal Aportaciones	**$**	**225,000**

Nota 3 Ingreso devengado por Aportación Municipal aprobada en el presupuesto de Ingresos del ejercicio 2022

Concepto		Importe
APORTACIONES DEL SUBSIDIO MUNICIPAL	$	69,157,487
Subtotal Aportaciones	**$**	**69,157,487**

Nota 4 Al 30 de noviembre de 2022 los Otros Ingresos y Beneficios con los que cuenta la entidad son los que se describen a continuación:

Concepto		Importe
GANANCIA CAMBIARIA	$	28,843
OTROS INGRESOS	$	33,668
Subtotal Otros Ingresos	**$**	**62,511**

Gastos y Otras Pérdidas:

El rubro de Gastos está conformado por Gastos de Funcionamiento. Asignaciones y Ayudas, Otros Gastos y Pérdidas Extraordinarias y Otros Gastos, y se integra de a siguiente manera:

	Concepto		Importe
5)	GASTOS DE FUNCIONAMIENTO	$	72,852,936
6)	TRANSFERENCIAS, ASIGNACIONES, SUBSIDIOS Y OTRAS AYUDAS	$	728,026
7)	OTROS GASTOS Y PÉRDIDAS EXTRAORDINARIAS	$	3,334,613
	Suma de GASTOS Y OTRAS PÉRDIDAS	**$**	**76,915,576**

Nota 5 ***Gastos de Funcionamiento***

	Concepto		Importe
a)	SERVICIOS PERSONALES	$	55,223,075
b)	MATERIALES Y SUMINISTROS	$	2,590,501

c)	SERVICIOS GENERALES	$	15,039,360
	Suma de Gastos de Funcionamiento	**$**	**72,852,936**

a) Servicios Personales

Corresponde a la nómina devengada del personal adscrito a SDIF, de conformidad con la plantilla publicada en el periodico oficial del Estado de baja California.

Concepto		Importe	%
REMUNERACIONES AL PERSONAL DE CARÁCTER	$	16,640,495	
REMUNERACIONES AL PERSONAL DE CARÁCTER TRANSITORIO	$	8,746,441	
REMUNERACIONES ADICIONALES Y ESPECIALES	$	10,084,959	
SEGURIDAD SOCIAL	$	3,309,162	
OTRAS PRESTACIONES SOCIALES Y	$	16,442,020	
Suma de Servicios Personales	**$**	**55,223,075**	**72%**

b) Materiales y Suministros

Integrado por las compras devengadas de materiales necesarios para la operación de la dependencia, como son la compra de papelería, los alimentos y utensilios para los complementos de los desayunos del programa alimentario, combustibles, entre otros, como se describe a continuación:

Concepto		Importe	%
MATERIALES DE ADMINISTRACIÓN, EMISIÓN DE	$	476,271	
ALIMENTOS Y UTENSILIOS	$	961,564	
MATERIAS PRIMAS Y MATERIALES DE			
MATERIALES Y ARTÍCULOS DE CONSTRUCCIÓN	$	106,404	
PRODUCTOS QUÍMICOS, FARMACÉUTICOS Y DE	$	14,865	
COMBUSTIBLES, LUBRICANTES Y ADITIVOS	$	889,964	
VESTUARIO, BLANCOS, PRENDAS DE	$	26,286	
HERRAMIENTAS, REFACCIONES Y ACCESORIOS MENORES	$	115,148	
Suma de Materiales y Suministros	**$**	**2,590,501**	**3%**

c) Servicios Generales

Integrado por los servicios devengados por concepto de Luz, Agua, Telefonía, Reparaciones, Servicios médicos entre otros, como se describe a continuación:

Concepto		Importe	%
SERVICIOS BÁSICOS	$	2,206,381	
SERVICIOS DE ARRENDAMIENTO	$	559,785	
SERVICIOS PROFESIONALES, CIENTÍFICOS Y	$	591,706	
SERVICIOS FINANCIEROS, BANCARIOS Y	$	52,434	
SERVICIOS DE INSTALACIÓN, REPARACIÓN,	$	387,881	
PUBLICIDAD	$	-	
SERVICIOS DE TRASLADO Y VIÁTICOS	$	12,019	
SERVICIOS OFICIALES	$	7,002	
OTROS SERVICIOS GENERALES	$	11,222,153	
Suma de Servicios Generales	**$**	**15,039,360**	**20%**

Nota 6 ***Transferencias, asignaciones, subsidios y otras ayudas***

El saldo de estas cuentas se integra por el costo de la adquisición de insumos o entrega de apoyos económicos, a la población en condición de vulnerabilidad que así lo solicitan.

Concepto		Importe
AYUDAS SOCIALES A PERSONAS	$	728,026
OTRAS AYUDAS		
AYUDAS SOCIALES POR DESASTRES NATURALES Y		
Suma de Transferencias, asignaciones, subsidios	**$**	**728,026**

Nota 7 ***Estimaciones depreciaciones, deterioros y amortizaciones***

	Concepto		Importe
	DEPRECIACIÓN DE BIENES INMUEBLES	$	2,816,720
	DEPRECIACIÓN DE BIENES MUEBLES	$	420,774
a)	**Suma de Gastos de Estimaciones, Depreciaciones, Deterioros**	**$**	**3,237,494**

	Concepto		Importe
	GASTOS FINANCIEROS	$	21,427
	PERDIDA CAMBIARIA	$	53,049
b)	**Suma de Otros Gastos**	**$**	**74,476**
	Suma	**$**	**3,311,970**

Nota 8 ***Resultado del Ejercicio (Ahorro/Desahorro)***

El resultado del ejercicio que se ve reflejado en el estado financiero, corresponde a la diferencia que se tuvo en los ingresos con respecto al rubro de egresos dentro del ejercicio que se informa:

Concepto		Importe
INGRESOS Y OTROS BENEFICIOS	$	78,219,728
GASTOS Y OTRAS PÉRDIDAS	$	76,915,576
Resultado del Ejercicio	**$**	**1,304,152**

III) NOTAS AL ESTADO DE VARIACIÓN EN LA HACIENDA PÚBLICA

En el periodo que se informa no hubo variaciones al Patrimonio Contribuido.
En el periodo que se informa el patrimonio generado, procede de la recepción de las aportaciones ordinarias que se tienen en la Entidad.

Concepto		Importe
HACIENDA PÚBLICA/PATRIMONIO CONTRIBUIDO	$	115,979,907
RESULTADOS DE EJERCICIOS ANTERIORES	$	23,004,698
REVALÚOS	$	34,340,375
RECTIFICACIONES DE RESULTADOS DE EJERCICIOS ANTERIORES	$	(28,875,062)
EXCESO DE INGRESOS SOBRE EGRESOS		
Suma Hacienda Pública y Patrimonio	**$**	**144,449,918**

IV) NOTAS AL ESTADO DE FLUJOS DE EFECTIVO

Efectivo y equivalentes

1. El análisis de los saldos inicial y final que figuran en la última parte del Estado de Flujo de Efectivo en la cuenta de efectivo y equivalentes es como sigue:

Concepto		2022		2021
BANCOS/TESORERÍA	$	9,188,755	$	6,148,708
BANCOS/DEPENDENCIAS Y OTROS	$	-	$	-
INVERSIONES TEMPORALES (HASTA 3	$	-	$	-
FONDOS CON AFECTACIÓN	$	33,000	$	-
DEPÓSITOS DE FONDOS DE	$	181,891	$	181,891
Total de EFECTIVO Y EQUIVALENTES	**$**	**9,403,646**	**$**	**6,330,599**

V) CONCILIACIÓN ENTRE LOS INGRESOS PRESUPUESTARIOS Y CONTABLES, ASÍ COMO ENTRE LOS EGRESOS PRESUPUESTARIOS Y LOS GASTOS CONTABLES

La conciliación se presentará atendiendo a lo dispuesto por el Acuerdo por el que se emite el formato de conciliación entre los ingresos presupuestarios y contables, así como entre los egresos presupuestarios y los gastos contables.

Conciliación entre los Ingresos Presupuestarios y Contables
Correspondientes del 01 de Enero al 30 de noviembre de 2022

1. Total de Ingresos Presupuestarios			**$**	**78,157,217**
2. Mas Ingresos Contables no Presupuestarios			**$**	**62,511**
Transferencias del Exterior				
Ingresos Financieros				
Incremento por Variación de Inventarios				
Disminución del Exceso de Estimaciones por				
Disminución del exceso de provisiones				
Otros Ingresos y Beneficios varios				
Otros Ingresos Contables no Presupuestarios	$	62,511		
3. Menos Ingresos Presupuestario no Contables			**$**	**-**
Productos de Capital				
Aprovechamientos de Capital				
Ingresos derivados de financiamientos				
Otros Ingresos Presupuestarios no Contables				
4. Ingresos Contables (4=1+2-3)			**$**	**78,219,728**

Conciliación entre los Egresos Presupuestarios y los Gastos Contables
Correspondientes del 01 de Enero al 30 de noviembre de 2022

1. Total de Egresos Presupuestarios			**$**	**70,139,237**
2. Menos Egresos Presupuestarios no Contables			**$**	**63,250**
Mobiliario y equipo de administración	$	43,570		
Mobiliario y equipo educacional y recreativo				
Equipo e instrumental médico y de laboratorio				
Vehículos y equipo de transporte				
Equipo de defensa y seguridad				

Maquinaria, otros equipos y herramientas	$	19,680		
Activos biológicos				
Bienes muebles				
Activos intangibles				
Obra pública en bienes propios				
Acciones y participaciones de capital				
Compra de títulos y valores				
Inversiones en fideicomisos, mandatos y otros				
Provisiones para contingencias y otras				
Amortización de la deuda pública				
Adeudos de ejercicios fiscales anteriores				
Otros egresos presupuestales no contables				
3. Mas Gastos Contables no Presupuestales			**$**	**6,839,589**
Estimaciones, depreciaciones, deterioros,	$	3,260,137		
Provisiones	$	3,504,976		
Disminución de inventarios				
Aumento por insuficiencia de estimaciones por				
Aumento por insuficiencia de provisiones				
Otros gastos	$	74,476		
Otros gastos contables no presupuestales				
4. Egresos Contables (4=1-2+3)			**$**	**76,915,576**

Las cuentas que se manejan para efectos de estas Notas son las siguientes notas contables:

a) Predios
b) Unidades de Transporte
c) Obras de Arte

Concepto		Importe
VALORES	$	-
EMISIÓN DE OBLIGACIONES	$	-
AVALES Y GARANTÍAS	$	-
JUICIOS	$	-
INVERSIÓN MEDIANTE PROYECTOS PARA PRESTACIÓN DE SERVICIC	$	-
BIENES BAJO CONTRATO EN COMODATO	$	220,183
	$	-
Suma CUENTAS DE ORDEN CONTABLES	**$**	**220,183**

Bienes concesionados o en comodato: El Sistema para el Desarrollo Integral de la Familia cuenta con bienes

1. Predios Propiedad del H. Ayuntamiento de Tijuana:

No.	Nombre	Domicilio	Superficie	Clave Catastral
1	Alegría	Calle Ejercito Trigarante No.	259.1	MN-008-010
2	Caritas Felices	Calle Virtud No. 22397, Col.	1,196.46	MZ-203-022
3	Colorines	Calle Fuentes de Mexicali	1,525.65	FD-504-001
4	Natura	Ave. Natura s/n, Frac. Natura	450.39	SU-270-002
5	Trazos Alegres	Ave. Ignacio Allende No.	1,940.10	BI-038-004
6	Elena Victoria	Cjon. Laurel Col. Cañadas	668.33	FD-526-001

2. Predios Propiedad del Gobierno del Estado de B.C.

No.	Nombre	Domicilio	Superficie	Clave Catastral
7	Guaycura/ Mundo de	Ave. Paseo del Guaycura	10,202.59	BP-037-000
8	Obrera II	Ave. Centenario y Francisco	679.11	Ob-064-009
9	Arcoíris	Calle De la Piña No. 2255,	1,632.89	FD-321-001
10	Campanita	Calle Xolalpan No. 9274,	325.44	MW-167-001
11	Corazón Alegre y	Calle Chichimecas y	9,860.75	MW-052-000
12	Emiliano Zapata	Ave. Sierra de Juárez No.	226.26	CF-246-014
13	Garabatos Infantiles	Ave. Mar Mediterráneo no.	451.79	CF-440-018
14	Libertad de Expresión	Ave. Aguascalientes	479.9	CF-318-015
15	Manuel Paredes	Ave. Culiacán No.3285, Col.	190.55	CT-021-001
16	Margarita Maza de Juárez	Ave. De la Paz No. 13207,	1,632.89	TA-139-023
17	Mis Primeros Trazos	Calle Río Cuale No. 18103,	919.2	VS-010-001
18	Pincelín	Ave. General Emiliano	2,581.19	ML-528-002
19	San Antonio de los Buenos	Calle Misión San José de Comondú No. 5202, Col.	5,753.63	SV-073-001
20	Sonrisitas	Privada Benito Juárez No. 12712, Col. Camino Verde	898.93	CF-253-003
21	Valle de Las Flores	Calle Geranio No. 19729, Frac. Praderas de la Mesa, Sección Valle de las Flores	543.11	FG-022-025

3. Predio Propiedad Club Rotario de Tijuana

No.	Nombre	Domicilio	Superficie	Clave Catastral
22	Centro de Protección	Callejón Quintana Roo	527.97	ZE-012-021

4. Predio propiedad de Protección a la Infancia de B.C.

No.	Nombre	Domicilio	Superficie	Clave Catastral
23	Rayito de Sol	Calle General Maclovio Herrera No. 3442, Col. Francisco Villa	77.54	CJ-171-001
24	Plaza Sésamo/Netzahualcóyotl	Pasteje 13002 Lomas Taurinas	2659.15	BG-125-001
25	Obrera I/Mundo Infantil	Legislación Obrera 7791 Obrera Primera Sección	900.11	OB-043-007

5. Predio propiedad de Ejido Matamoros

No.	Nombre	Domicilio	Superficie	Clave Catastral
26	Piolín	Calle 8 de Abril número 1, Colonia 10 de Mayo	163	OI-163-001

b) 1. Unidades de transporte propiedad de SDIF Baja California y que se encuentran en uso en SDIF Tijuana

No.	Marca	Tipo	Serie	Modelo
1	Nissan	NP - 300	3N6DD25T29K036263	2009
2	Nissan	NP - 300	3N6DD25T09K036259	2009
3	PEUGEOT	PARTNER MAXI	VF37R9HE 3DJ506002	2013
4	PEUGEOT	PARTNER MAXI	VF37R9HE 8DJ505945	2013
5	PEUGEOT	PARTNER MAXI	VF37R9HE 2DJ505990	2013
6	PEUGEOT	PARTNER MAXI	VF37R9HE 8DJ506299	2013
7	PEUGEOT	PARTNER MAXI	VF37R9HE 7DJ506424	2013
8	PEUGEOT	PARTNER MAXI	VF37R9HE 7DJ506407	2013
9	PEUGEOT	PARTNER MAXI	VF37R9HE 5DJ506387	2013
10	PEUGEOT	PARTNER MAXI	VF37R9HE 5DJ506339	2013
11	PEUGEOT	PARTNER MAXI	VF37R9HE 7DJ506326	2013
12	PEUGEOT	PARTNER MAXI	VF37R9HE 3DJ506386	2013
13	PEUGEOT	PARTNER MAXI	VF37R9HE 2DJ506282	2013
14	PEUGEOT	PARTNER MAXI	VF37R9HE 5DJ505983	2013
15	PEUGEOT	PARTNER MAXI	VF37R9HE 3DJ506338	2013
16	PEUGEOT	PARTNER MAXI	VF37R9HE 8DJ506352	2013
17	PEUGEOT	435 FURGON	VF3YDDMF 0C1987863	2012
18	PEUGEOT	435 FURGON	VF3YDDMF 1C1990223	2012
19	PEUGEOT	435 FURGON	VF3YDDMF 8C1996102	2012
20	FORD	F-350	FORD CARSA	1997

2. Unidades de transporte propiedad del H. Ayuntamiento de Tijuana y que se encuentran en uso en SDIF Tijuana

No.	Marca	Tipo	Serie	Modelo
21	FORD	PICK-UP RANGER	1FTCR10W8PPB24952	1993

c) Obras de arte. Esta obra actualmente se encuentra en el CDC María Elvia Amaya de Hank

No.	Descripción	Tipo	Nombre
1	OBRA DE ARTE	ESCULTURA	NUESTRO REFLEJO EN LA SOMBRA DE ORIGEN

c) NOTAS DE GESTIÓN ADMINISTRATIVA

1. Introducción

Los Estados Financieros del Sistema para el Desarrollo Integral de la Familia, proveen información financiera a los principales usuarios de la misma, al Congreso y a los ciudadanos.

El objetivo del presente documento es la revelación del contexto y de los aspectos económicos-financieros más relevantes que influyeron en las decisiones del periodo, y que deberán ser considerados en la elaboración de los estados financieros para la mayor compresión de los mismos y sus particularidades.

De esta manera, se informa y explica la respuesta del Sistema para el Desarrollo Integral de la Familia a las condiciones relacionadas con la información financiera de cada período de gestión: además de exponer aquellas políticas que podrían afectar la toma de decisiones en periodos posteriores.

2. Panorama Económico y Financiero

Las principales condiciones económico-financieras bajo las cuales el Sistema para el Desarrollo Integral para la Familia funciona, son la recaudación por la Prestación de Servicios que se brinda a las personas que hacen uso de los diferentes servicios y programas que ofrece la Entidad; las participaciones Estatales y Municipales, así como a la celebración de convenios con empresas y organismos de la sociedad civil para obtener recursos extraordinarios.

Cabe señalar que a consecuencia de la contingencia sanitaria derivada del COV SARV2, la entidad se ha encontrado en un panorama complicado a raiz de la demanda que tiene para atenciones y ayudas sociales, por lo que aun no se encuentra operando de manera regular, afrontando día con día las situacione que la Entidad presenta para apoyar a la cuidadania en condicion de vunerabilidad. A su vez se hace mencioon que tanto Estancias Infantiles como Centros Comunitarios no se encuentran operando todos los inmuebles en los que se encuentran ubicadas, asi como la afluencia de los mismos , no obstante se ha optado por acercar los servicios directamente a la poblacion a travezz de las jornadas que se llevan a cabo por medio sel MOVIDIF ára contribuir a reducir la movilidad se las personas.

3. Autorización e Historia

a)

El Sistema para el Desarrollo Integral de la Familia fue creado a partir del Acuerdo de Creación de fecha 19 de Septiembre de 1984, en el cual se instruye a los ayuntamientos a la creación de los Sistemas Municipales en todo el Estado de Baja California. Siendo el 14 de Agosto de 2015 la última modificación donde se aprueba la adecuación de su Acuerdo de Creación.

b) En la actualidad el Sistema para el Desarrollo Integral de la Familia cuenta con Personalidad jurídica y Patrimonio Propio, teniendo como objetivo: "La promoción, prestación, proyección, coordinación, ejecución y evaluación de programas y acciones de servicios de asistencia social, con interrelación sistemática con otras instituciones públicas, así como el fortalecimiento de los valores y apoyar al desarrollo de la familia y la comunidad, en el municipio de Tijuana, Baja California.

4. Organización y Objeto Social

a) **Objeto Social**. La promoción, prestación, proyección, coordinación, ejecución y evaluación de programas y acciones de servicios de asistencia social.

b) **Principales Actividades.**

ATENCIÓN A GRUPOS VULNERABLES

Acercar los programas y servicios asistenciales de SDIF a la población vulnerable, además de promover y fomentar el desarrollo de la familia a través de pláticas y jornadas comunitarias.

ATENCIÓN A LA NIÑEZ
Brindar atención integral, asistencial y educativa en los Centros de Desarrollo Infantil Comunitario, así como en el Centro de Protección Social de la Niñez a menores de edad que se encuentren en situación de riesgo de calle.

ATENCIÓN A LA FAMILIA
Impulsar programas de atención a familias, brindando asistencia social, médica y psicológica especializada, así como apoyo integral a víctimas de violencia familiar y exclusión social, a través de diversos programas y platicas preventivas en beneficio de la comunidad de Tijuana.

PATRONATO

CONDUCCIÓN DE LAS POLÍTICAS PÚBLICAS
Planear, programar, organizar, supervisar y evaluar el desempeño de las funciones encomendadas al Organismo a través de sus diferentes áreas especializadas, aplicando las normas, políticas, lineamientos y procedimientos que regulen las operaciones para orientar a la correcta toma de decisiones de los programas establecidos.

c) Ejercicio Fiscal. Las cifras contenidos en los Estados Financieros que se relevan en estas notas se presenta al 30 de noviembre del 2022

d) **Régimen Jurídico.** El Sistema para el Desarrollo Integral de la Familia se encuentra regido entre otras por las siguientes leyes y reglamentos:
Constitución Política de los Estados Unidos Mexicanos
Constitución Política del Estado de Baja California

Ley de Presupuesto y Ejercicio del Gasto Publico del Estado de Baja California
Reglamento de las Entidades Paramunicipales del Municipio de Tijuana, Baja California
Reglamento del Sistema para el Desarrollo Integral de la Familia
Normas Administrativas y paramunicipales de la Sindicatura Procuradora, entre otros.

c) **Contribuciones que está obligado a pagar o retener.** El Sistema para el Desarrollo Integral de la Familia se identifica con el Registro Federal de Contribuyentes: SDI840912GV0. Las obligaciones fiscales ante el Servicio de Administración Tributaria de la administración pública son las declaraciones sobre el Impuesto Sobre la Renta mensual por Retenciones de Sueldos y Salarios, Retención por Servicios Profesionales y arrendamiento de bienes inmuebles.

d) **Estructura Organizacional Básica**

Al 30 de noviembre de 2022 , el Sistema para el Desarrollo Integral de la Familia para el adecuado ejercicio de sus objetivos, atribuciones y facultades cuenta con la siguiente estructura administrativa:
I. Junta de Gobierno.
II. Dirección.
III. Vigilancia. Comisario o Comisaria.
IV. Comisario o Comisaria Social y

V. Patronato
El principal servidor público responsable del manejo y administración de la cuenta pública por el periodo que se informa es:

Encargado de despacho:Jehu Sanchez Reyes

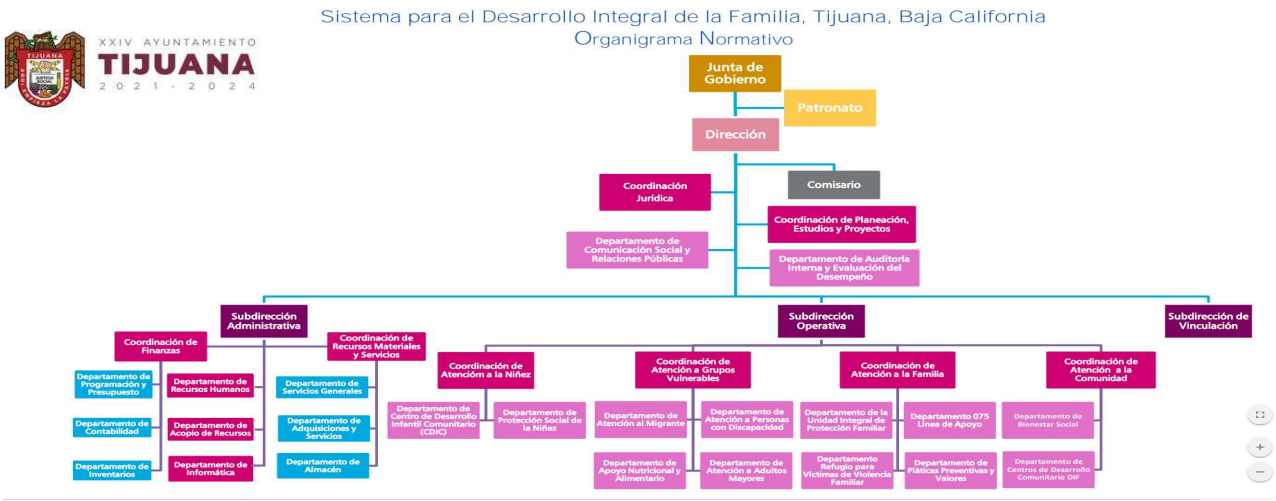

5. Bases de Preparación de los Estados Financieros

a) Normatividad emitida por CONAC y la disposiciones legales aplicables.

El Sistema para el Desarrollo Integral de la Familia se sujeta a las disposiciones que enlistan:

1.- Ley General de Contabilidad Gubernamental

* Postulados básicos de contabilidad gubernamental
* Plan de Cuentas
* Reglas de Registro

Cuenta Pública que contiene:

* Información contable
* Información presupuestal
* Información programática
* Indicadores de Postura Fiscal
* Anexos
* Transparencia
* Presupuesto basado en resultados

2.- Ley del Presupuesto y Ejercicio del Gasto Público del Estado de Baja California

3.- Criterios Generales Presupuestarios para la Administración Pública Municipal Ejercicio Fiscal 2021

b) Normatividad aplicada para el reconocimiento, valuación y revelación de los diferentes rubros de la información financiera.

El Sistema para el Desarrollo Integral de la Familia lleva a cabo el registro de las operaciones y la preparación de los informes financieros de acuerdo a principios normas y lineamientos de Contabilidad Gubernamental emitidos por la comisión Nacional de Armonización Contable (CONAC), Ley del Presupuesto y Ejercicio del Gasto Publico del Estado de Baja California y Criterios Generales Presupuestales para la Administración Pública Municipal de Tijuana para el Ejercicio Fiscal 2021.

c) Postulados Básicos.

El Sistema para el Desarrollo Integral del la Familia se apega a los postulados básicos de contabilidad

* Sustancia Económica
* Entes públicos
* Existencia Permanente
* Revelación Suficiente
* Importancia Relativa
* Registro e Integración Presupuestaria
* Consolidación de la Información Financiera
* Devengo Contable
* Valuación
* Dualidad Económica
* Consistencia

6. Políticas de Contabilidad Significativas

a) Efectivo y equivalentes de efectivo.

Consisten principalmente en depósitos bancarios en cuentas de cheques e inversiones diarias de

b) Inventarios.

Los inventarios, se valúan a su costo asignado por el donador, los donativos recibidos por personas físicas en el SDIF y en eventos para promover la recaudación, se registran a su valor razonable (valor de mercado), de acuerdo a los lineamientos de valoración de bienes inmuebles.

c) Inmuebles, Mobiliario y Equipo.

El inmueble y equipos se registran al costo de adquisición, los terrenos recibidos en donación se registran a valores de avalúo y la depreciación del mobiliario y equipo se calcula conforme al método de línea recta con base en las vidas útiles, estimadas por la Administración.

Las tasas anuales de depreciación de los principales grupos de activos se mencionan a continuación:

Edificio 5%
Mobiliario y equipo 10%
Equipo de transporte 20%
Equipo de cómputo 30%

Los gastos de mantenimiento y reparación menores se registran en los resultados cuando se incurren.

d) Obligaciones laborales al retiro.

Los beneficios a que tienen derecho los empleados por terminación de la relación laboral por causas distintas a reestructuración y primas de antigüedad, son reconocidos en los resultados del ejercicio en que

e) Impuestos a la Utilidad.

La Entidad tributa conforme a las disposiciones establecidas para Personas Morales con fines no lucrativos de la Ley del Impuesto Sobre la Renta (I.S.R) y por ende no es causante del I.S.R.

f) Operaciones en moneda extranjera.

Las operaciones en moneda extranjera se registran al tipo de cambio vigente a la fecha de su celebración. Los activos y pasivos monetarios en moneda extranjera se valúan en moneda nacional al tipo de cambio vigente a la fecha de los estados financieros. Las fluctuaciones cambiarias se registran en los resultados.

g) Ingresos por donativos.

Los donativos que afectan el Patrimonio de la Entidad, son registrados como ingresos del SDIF, son recibidos en efectivo y especie, otorgados por personas físicas y morales. Los ingresos por donativos en efectivo o en bienes, se reconocen al momento en que se recibe el donativo o cuando existe una promesa incondicional del donante, los bienes se reconocen a su valor razonable.

El registro de los donativos recibidos en especie, se realiza en base a los lineamientos contables emitidos por el Consejo de Armonización Contable del Estado de Baja California (CONAC) y a los Lineamientos para la Valoración de Bienes Muebles y Donativos, del Sistema para el Desarrollo Integral de la Familia, determinando los elementos básicos para registrar y controlar correctamente las operaciones referentes a los donativos, dicho importe se detallara en el concepto del recibo deducible que expide SDIF.

L.C LUZ ESTEFANY BENITEZ GUTIERREZ
COORDINADORA DE FINANZAS

LIC. ERIKA MELISSA SANCHEZ MORALES
SUBDIRECTOR ADMINISTRATIVO

C. JEHU SANCHEZ REYES
ENCARGADO DE DESPACHO DE SDIF

INFORMACIÓN PRESUPUESTAL

NOVIEMBRE 2022

1. Estado Analítico de Ingresos.
2. Clasificación Administrativa.
3. Clasificación Económica (tipo de gasto).
4. Clasificación por Objeto del Gasto.
5. Clasificación Funcional.
6. Endeudamiento Neto.
7. Intereses Neto de la Deuda.
8. Indicadores de Postura.

SDIF
Sistema para el Desarrollo Integral de la Familia

Estado Analítico de Ingresos
Del 01 de Enero al 30 de Noviembre de 2022
(En Pesos)

SISTEMA PARA EL DESARROLLO INTEGRAL DE LA FAMILIA DE TIJUANA

Rubro de Ingresos	Ingreso					Diferencia
	Estimado	Ampliaciones y Reducciones	Modificado	Devengado	Recaudado	
	(1)	(2)	(3= 1 + 2)	(4)	(5)	(6 = 5 - 1)
Impuestos	0	0	0	0	0	0
Cuotas y Aportaciones de Seguridad Social	0	0	0	0	0	0
Contribuciones de Mejoras	0	0	0	0	0	0
Derechos	0	0	0	0	0	0
Productos	0	0	0	0	0	0
Corriente	0	0	0		0	0
Capital	0	0	0	0	0	0
Aprovechamientos	0	0	0	0	0	0
Corriente	0	0	0	0	0	0
Capital	0	0	0	0	0	0
Ingresos por Ventas de Bienes y Servicios	10,846,000	0	10,846,000	8,774,729	8,774,729	-2,071,271
Participaciones y Aportaciones	0	225,000	225,000	225,000	195,000	195,000
Transferencias, Asignaciones, Subsidios y Otras Ayudas	79,974,703	-1,010,829	78,963,874	69,157,487	62,713,630	-17,261,073
Ingresos Derivados de Financiamientos	0	0	0	0.00	0	0
Total	**90,820,703**	**-785,829**	**90,034,874**	**78,157,217**	**71,683,360**	**-19,137,343**
				Ingresos excedentes[1]		

Estado Analítico de Ingresos Por Fuente de Financiamiento	Ingreso					Diferencia
	Estimado	Ampliaciones y Reducciones	Modificado	Devengado	Recaudado	
	(1)	(2)	(3= 1 + 2)	(4)	(5)	(6 = 5 - 1)
Ingresos del Gobierno	**0**	**225,000**	**225,000**	**225,000**	**195,000**	**195,000**
Impuestos	0	0	0	0	0	0
Contribuciones de Mejoras	0	0	0	0	0	0
Derechos	0	0	0	0	0	0
Productos	0	0	0	0	0	0
Corriente	0	0	0	0	0	0
Capital	0	0	0	0	0	0
Aprovechamientos	0	0	0	0	0	0
Corriente	0	0	0	0	0	0
Capital	0	0	0	0	0	0
Participaciones y Aportaciones	0	225,000	225,000	225,000	195,000	195,000
Transferencias, Asignaciones, Subsidios y Otras Ayudas	0	0	0	0	0	0
Ingresos de Organismos y Empresas	**90,820,703**	**-1,010,829**	**89,809,874**	**77,932,217**	**71,488,360**	**-19,332,343**
Cuotas y Aportaciones de Seguridad Social	0	0	0	0	0	**0**
Ingresos por Ventas de Bienes y Servicios	10,846,000	0	10,846,000	8,774,729	8,774,729	-2,071,271
Transferencias, Asignaciones, Subsidios y Otras Ayudas	79,974,703	-1,010,829	78,963,874	69,157,487	62,713,630	-17,261,073
Ingresos derivados de financiamiento	**0**	**0**	**0**	**0**	**0**	**0**
Ingresos Derivados de Financiamientos	0	0	0	0	0	0
Total	**90,820,703**	**-785,829**	**90,034,874**	**78,157,217**	**71,683,360**	**-19,137,343**
				Ingresos excedentes[1]		

[1] Los ingresos excedentes se presentan para efectos de cumplimiento de la Ley General de Contabilidad Gubernamental y el importe reflejado debe ser siempre mayor a cero

L.C. LUZ ESTEFANY BENITEZ GUTIERREZ
COORDINADORA DE FINANZAS

MTRA. ERIKA MELISSA SANCHEZ MORALES
SUBDIRECTOR ADMINISTRATIVO

C. JEHU SÁNCHEZ REYES
ENCARGADO DE DESPACHO DE SDIF

SDIF
Sistema para el Desarrollo Integral de la Familia

Estado Analítico del Ejercicio del Presupuesto de Egresos
Clasificación Administrativa
Del 01 de Enero al 30 de Noviembre de 2022
SISTEMA PARA EL DESARROLLO INTEGRAL DE LA FAMILIA DE TIJUANA

Concepto	Egresos					Subejercicio
	Aprobado	Ampliaciones/ (Reducciones)	Modificado	Devengado	Pagado	
	1	2	3 = (1 + 2)	4	5	6 = (3 - 4)
ATENCIÓN A LA FAMILIA	6,274,160	-292,000	5,982,160	4,210,424	$4,193,174	1,771,736
CONDUCCIÓN DE LAS POLÍTICAS PÚBLICAS	37,985,242	4,004,000	41,989,242	32,966,640	$32,109,091	9,022,603
ATENCIÓN A LA NIÑEZ	21,433,884	-852,015	20,581,869	15,613,454	$15,441,220	4,968,415
ATENCIÓN A GRUPOS VULNERABLES	11,515,763	-270,000	11,245,763	8,076,438	$8,033,043	3,169,324
PATRONATO	1,808,781	-28,000	1,780,781	1,214,425	$1,214,425	566,356
ATENCIÓN A LA COMUNIDAD	11,802,872	1,478,192	13,281,064	8,057,856	$8,007,678	5,223,208
Total del Gasto	**90,820,703**	**4,040,177**	**94,860,880**	**70,139,237**	**68,998,631**	**24,721,643**

Concepto	Egresos					Subejercicio
	Aprobado	Ampliaciones/ (Reducciones)	Modificado	Devengado	Pagado	
	1	2	3 = (1 + 2)	4	5	6 = (3 - 4)
PODER EJECUTIVO	90,820,703	4,040,177	94,860,880	70,139,237	68,998,631	24,721,643
PODER LEGISLATIVO						
PODER JUDICIAL						
ORGANOS AUTONOMOS						
Total del Gasto	**90,820,703**	**4,040,177**	**94,860,880**	**70,139,237**	**68,998,631**	**24,721,643**

L.C. LUZ ESTEFANY BENITEZ GUTIERREZ
COORDINADORA DE FINANZAS

MTRA. ERIKA MELISSA SANCHEZ MORALES
SUBDIRECTOR ADMINISTRATIVO

C. JEHU SÁNCHEZ REYES
ENCARGADO DE DESPACHO DE SDIF

SDIF
Sistema para el Desarrollo Integral de la Familia

Estado Analítico del Ejercicio del Presupuesto de Egresos
Clasificación Económica (por Tipo de Gasto)
Del 01 de Enero al 30 de Noviembre de 2022
SISTEMA PARA EL DESARROLLO INTEGRAL DE LA FAMILIA DE TIJUANA

Concepto	Egresos					Subejercicio
	Aprobado	Ampliaciones/ (Reducciones)	Modificado	Devengado	Pagado	
	1	2	3 = (1 + 2)	4	5	6 = (3 - 4)
Gasto Corriente	90,355,703	4,285,177	94,640,880	70,075,986	68,935,381	24,564,894
Gasto de Capital	465,000	-245,000	220,000	63,250	63,250	156,750
Amortización de la Deuda y Disminución de Pasivos	0	0	0	0	0	0
Pensiones y Jubilaciones	0	0	0	0	0	0
Participaciones			0	0	0	0
Total del Gasto	**90,820,703**	**4,040,177**	**94,860,880**	**70,139,237**	**68,998,631**	**24,721,643**

L.C. LUZ ESTEFANY BENITEZ GUTIERREZ
COORDINADORA DE FINANZAS

MTRA. ERIKA MELISSA SANCHEZ MORALES
SUBDIRECTOR ADMINISTRATIVO

C. JEHU SÁNCHEZ REYES
ENCARGADO DE DESPACHO DE SDIF

SDIF
Sistema para el Desarrollo Integral de la Familia

Estado Analítico del Ejercicio del Presupuesto de Egresos
Clasificación por Objeto del Gasto (Capítulo y Concepto)
Del 01 de Enero al 30 de Noviembre de 2022
SISTEMA PARA EL DESARROLLO INTEGRAL DE LA FAMILIA DE TIJUANA

Concepto	Egresos					Subejercicio
	Aprobado	Ampliaciones/ (Reducciones)	Modificado	Devengado	Pagado	
	1	2	3 = (1 + 2)	4	5	6 = (3 - 4)
Servicios Personales	**69,978,358**	**1,901,917**	**71,880,275**	**55,223,075**	**54,714,063**	**16,657,200**
Remuneraciones al Personal de Carácter Permanente	18,454,000	1,069,663	19,523,662	16,640,495	16,607,016	**2,883,168**
Remuneraciones al Personal de Carácter Transitorio	10,297,843	0	10,297,843	8,746,441	8,729,511	**1,551,403**
Remuneraciones Adicionales y Especiales	17,954,744	625,850	18,580,594	10,084,959	10,071,364	**8,495,635**
Seguridad Social	3,527,600	336,404	3,864,004	3,309,162	2,881,480	**554,843**
Otras Prestaciones Sociales y Económicas	19,744,171	-130,000	19,614,171	16,442,020	16,424,692	**3,172,152**
Previsiones	0	0	0	0	0	**0**
Pago de Estímulos a Servidores Públicos	0	0	0	0	0	**0**
Materiales y Suministros	**4,934,000**	**-1,010,000**	**3,924,000**	**2,590,501**	**2,405,587**	**1,333,499**
Materiales de Administración, Emisión de Documentos y Artículos Oficiales	**933,000**	**-324,000**	**609,000**	**481,136**	**440,656**	**127,864**
Alimentos y Utensilios	1,523,000	-175,750	1,347,250	961,564	859,844	**385,686**
Materias Primas y Materiales de Producción y Comercialización	0	0	0	0	0	**0**
Materiales y Artículos de Construcción y de Reparación	463,000	-232,000	231,000	106,404	106,404	**124,596**
Productos Químicos, Farmacéuticos y de Laboratorio	120,000	-82,250	37,750	14,865	14,865	**22,885**
Combustibles, Lubricantes y Aditivos	1,297,000	4,500	1,301,500	889,964	852,204	**411,536**
Vestuario, Blancos, Prendas de Protección y Artículos Deportivos	100,000	-45,000	55,000	26,286	26,286	**28,714**
Materiales y Suministros Para Seguridad	0	0	0	0	0	**0**
Herramientas, Refacciones y Accesorios Menores	498,000	-155,500	342,500	110,282	105,328	**232,218**
Servicios Generales	**13,734,000**	**2,578,083**	**16,312,083**	**11,534,384**	**11,093,952**	**4,777,699**
Servicios Básicos	2,565,000	-55,000	2,510,000	2,206,381	2,010,955	**303,619**
Servicios de Arrendamiento	705,000	-38,000	667,000	559,785	510,904	**107,215**
Servicios Profesionales, Científicos, Técnicos y Otros Servicios	1,240,000	-72,500	1,167,500	591,706	576,180	**575,794**
Servicios Financieros, Bancarios y Comerciales	445,000	-326,000	119,000	52,434	52,434	**66,566**
Servicios de Instalación, Reparación, Mantenimiento y Conservación	2,248,000	-923,507	1,324,493	387,881	365,741	**936,612**
Servicios de Comunicación Social y Publicidad.	80,000	0	80,000	0	0	**80,000**
Servicios de Traslado y Viáticos	72,000	-26,000	46,000	12,019	12,019	**33,981**
Servicios Oficiales	84,000	-67,000	17,000	7,002	7,002	**9,998**
Otros Servicios Generales	6,295,000	4,086,090	10,381,090	7,717,176	7,558,717	**2,663,914**
Transferencias, Asignaciones, Subsidios y Otras Ayudas	**1,709,345**	**815,177**	**2,524,522**	**728,026**	**721,778**	**1,796,496**
Transferencias Internas y Asignaciones al Sector Público	0	0	0	0	0	**0**
Transferencias al Resto del Sector Público	0	0	0	0	0	**0**
Subsidios y Subvenciones	0	0	0	0	0	**0**
Ayudas Sociales	1,709,345	815,177	2,524,522	728,026	721,778	**1,796,496**
Pensiones y Jubilaciones	0	0	0	0	0	**0**
Transferencias a Fideicomisos, Mandatos y Otros Análogos	0	0	0	0	0	**0**
Transferencias a la Seguridad Social	0	0	0	0	0	**0**
Donativos	0	0	0	0	0	**0**
Transferencias al Exterior	0	0	0	0	0	**0**
Bienes Muebles, Inmuebles e Intangibles	**465,000**	**-245,000**	**220,000**	**63,250**	**63,250**	**156,750**
Mobiliario y Equipo de Administración	210,000	-145,000	65,000	43,570	43,570	**21,430**
Mobiliario y Equipo Educacional y Recreativo	5,000	0	5,000	0	0	**5,000**
Equipo e Instrumental Médico y de Laboratorio	0	0	0	0	0	**0**
Vehículos y Equipo de Transporte	0	0	0	0	0	**0**
Equipo de Defensa y Seguridad	0	0	0	0	0	**0**
Maquinaria, Otros Equipos y Herramientas	250,000	-100,000	150,000	19,680	19,680	**130,320**
Activos Biológicos	0	0	0	0	0	**0**
Bienes Inmuebles	0	0	0	0	0	**0**
Activos Intangibles	0	0	0	0	0	**0**
Total del Gasto	**90,820,703**	**4,040,177**	**94,860,880**	**70,139,237**	**68,998,631**	**24,721,643**

L.C. LUZ ESTEFANY BENITEZ GUTIERREZ
COORDINADORA DE FINANZAS

MTRA. ERIKA MELISSA SANCHEZ MORALES
SUBDIRECTOR ADMINISTRATIVO

C. JEHU SÁNCHEZ REYES
ENCARGADO DE DESPACHO DE SDIF

SDIF
Sistema para el Desarrollo Integral de la Familia

Estado Analítico del Ejercicio del Presupuesto de Egresos
Clasificación Funcional (Finalidad y Función)
Del 01 de Enero al 30 de Noviembre de 2022
SISTEMA PARA EL DESARROLLO INTEGRAL DE LA FAMILIA DE TIJUANA

Concepto	Egresos					Subejercicio
	Aprobado	Ampliaciones/ (Reducciones)	Modificado	Devengado	Pagado	
	1	2	3 = (1 + 2)	4	5	6 = (3 - 4)
Gobierno	**0**	**0**	**0**	**0**	**0**	**0**
Legislación	0	0	0	0	0	0
Justicia	0	0	0	0	0	0
Coordinación de la Política de Gobierno	0	0	0	0	0	0
Relaciones Exteriores	0	0	0	0	0	0
Asuntos Financieros y Hacendarios	0	0	0	0	0	0
Seguridad Nacional	0	0	0	0	0	0
Asuntos de Orden Público y de Seguridad Interior	0	0	0	0	0	0
Otros Servicios Generales	0	0	0	0	0	0
						0
Desarrollo Social	**90,820,703**	**4,040,177**	**94,860,880**	**70,139,237**	**68,998,631**	**24,721,643**
Protección Ambiental	0	0	0	0	0	0
Vivienda y Servicios a la Comunidad	0	0	0	0	0	0
Salud	0	0	0	0	0	0
Recreación, Cultura y Otras Manifestaciones Sociales	0	0	0	0	0	0
Educación	0	0	0	0	0	0
Protección Social	90,820,703	4,040,177	94,860,880	70,139,237	68,998,631	24,721,643
Otros Asuntos Sociales	0	0	0	0	0	0
						0
Desarrollo Económico	**0**	**0**	**0**	**0**	**0**	**0**
Asuntos Económicos, Comerciales y Laborales en General	0	0	0	0	0	0
Agropecuaria, Silvicultura, Pesca y Caza	0	0	0	0	0	0
Combustibles y Energía	0	0	0	0	0	0
Minería, Manufacturas y Construcción	0	0	0	0	0	0
Transporte	0	0	0	0	0	0
Comunicaciones	0	0	0	0	0	0
Turismo	0	0	0	0	0	0
Ciencia, Tecnología e Innovación	0	0	0	0	0	0
Otras Industrias y Otros Asuntos Económicos	0	0	0	0	0	0
						0
Otras no Clasificadas en Funciones Anteriores	**0**	**0**	**0**	**0**	**0**	**0**
Transacciones de la Deuda Publica / Costo Financiero de la Deuda	0	0	0	0	0	0
Transferencias, Participaciones y Aportaciones entre Diferentes Niveles y Ordenes de Gobierno	0	0	0	0	0	0
Saneamiento del Sistema Financiero	0	0	0	0	0	0
Adeudos de Ejercicios Fiscales Anteriores	0	0	0	0	0	0
Total del Gasto	**90,820,703**	**4,040,177**	**94,860,880**	**70,139,237**	**68,998,631**	**24,721,643**

L.C. LUZ ESTEFANY BENITEZ GUTIERREZ
COORDINADORA DE FINANZAS

MTRA. ERIKA MELISSA SANCHEZ MORALES
SUBDIRECTOR ADMINISTRATIVO

C. JEHU SÁNCHEZ REYES
ENCARGADO DE DESPACHO DE SDIF

SDIF
Sistema para el Desarrollo Integral de la Familia

Endeudamiento Neto
Del 01 de Enero al 30 de Noviembre de 2022

SISTEMA PARA EL DESARROLLO INTEGRAL DE LA FAMILIA DE TIJUANA

Identificación de Crédito o Instrumento	Contratación / Colocación	Amortización	Endeudamiento Neto
	A	B	C = A - B
Créditos Bancarios			
	0	0	0
SIN INFORMACIÓN QUE REVELAR			0
			0
			0
			0
			0
			0
			0
			0
Total Créditos Bancarios	0	0	0
Otros Instrumentos de Deuda			
			0
			0
			0
			0
			0
			0
			0
			0
Total Otros Instrumentos de Deuda	0	0	0
TOTAL	0	0	0

L.C. LUZ ESTEFANY BENITEZ GUTIERREZ
COORDINADORA DE FINANZAS

MTRA. ERIKA MELISSA SANCHEZ MORALES
SUBDIRECTOR ADMINISTRATIVO

C. JEHU SÁNCHEZ REYES
ENCARGADO DE DESPACHO DE SDIF

SDIF

INTERESES DE LA DEUDA
Del 01 de Enero al 30 de Noviembre de 2022
SISTEMA PARA EL DESARROLLO INTEGRAL DE LA FAMILIA DE TIJUANA

Identificación de Crédito o Instrumento	Devengado	Pagado
Créditos Bancarios		
SIN INFORMACIÓN QUE REVELAR		
Total de Intereses de Créditos Bancarios	0	0
Otros Instrumentos de Deuda		
Total de Intereses de Otros Instrumentos de Deuda	0	0
TOTAL	0	0

L.C. LUZ ESTEFANY BENITEZ GUTIERREZ
COORDINADORA DE FINANZAS

MTRA. ERIKA MELISSA SANCHEZ MORALES
SUBDIRECTOR ADMINISTRATIVO

C. JEHU SÁNCHEZ REYES
ENCARGADO DE DESPACHO DE SDIF

SDIF
Sistema para el Desarrollo Integral de la Familia

Indicadores de Postura Fiscal
Del 01 de Enero al 30 de Noviembre de 2022
SISTEMA PARA EL DESARROLLO INTEGRAL DE LA FAMILIA DE TIJUANA

Concepto	Estimado	Devengado	Pagado 3
I. Ingresos Presupuestarios (I=1+2)	**90,820,703**	**78,157,217**	**71,683,360**
1. Ingresos del Gobierno de la Entidad Federativa 1			
2. Ingresos del Sector Paraestatal 1	90,820,703	78,157,217	71,683,360
II. Egresos Presupuestarios (II=3+4)	**94,860,880**	**70,139,237**	**68,998,631**
3. Egresos del Gobierno de la Entidad Federativa 2			
4. Egresos del Sector Paraestatal 2	94,860,880	70,139,237	68,998,631
III. Balance Presupuestario (Superávit o Déficit) (III = I - II)	**- 4,040,177**	**8,017,980**	**2,684,728**

Concepto	Estimado	Devengado	Pagado 3
III. Balance presupuestario (Superávit o Déficit)	**- 4,040,177**	**8,017,980**	**2,684,728**
IV. Intereses, Comisiones y Gastos de la Deuda	-	-	-
V. Balance Primario (Superávit o Déficit) (V= III - IV)	**- 4,040,177**	**8,017,980**	**2,684,728**

Concepto	Estimado	Devengado	Pagado 3
A. Financiamiento	-	-	-
B. Amortización de la deuda	-	-	-
C. Endeudamiento ó desendeudamiento (C = A - B)	-	-	-

L.C. LUZ ESTEFÁNY BENITEZ GUTIERREZ
COORDINADORA DE FINANZAS

MTRA. ERIKA MELISSA SANCHEZ MORALES
SUBDIRECTOR ADMINISTRATIVO

C. JEHU SÁNCHEZ REYES
ENCARGADO DE DESPACHO DE SDIF

INFORMACIÓN PROGRAMÁTICA

NOVIEMBRE 2022

1. Gasto por Categoría Programática.
2. Programas y Proyectos de Inversión.

SDIF
Sistema para el Desarrollo Integral de la Familia

Gasto por Categoría Programática

Del 01 de Enero al 30 de Noviembre de 2022

SISTEMA PARA EL DESARROLLO INTEGRAL DE LA FAMILIA DE TIJUANA

Concepto	Egresos					Subejercicio
	Aprobado	Ampliaciones/ (Reducciones)	Modificado	Devengado	Pagado	
	1	2	3 = (1 + 2)	4	5	6 = (3 - 4)
Programas	**90,820,703**	**4,040,177**	**94,860,880**	**70,139,237**	**68,998,631**	**24,721,643**
Subsidios: Sector Social y Privado o Entidades Federativas y Municipios	**0**	**0**	**0**	**0**	**0**	**0**
Sujetos a Reglas de Operación			0			0
Otros Subsidios			0			0
Desempeño de las Funciones	**90,820,703**	**4,040,177**	**94,860,880**	**70,139,237**	**68,998,631**	**24,721,643**
Prestación de Servicios Públicos	90,820,703	4,040,177	94,860,880	70,139,237	68,998,631	**24,721,643**
Provisión de Bienes Públicos			0			0
Planeación, seguimiento y evaluación de políticas públicas			0			0
Promoción y fomento			0			0
Regulación y supervisión			0			0
Funciones de las Fuerzas Armadas (Únicamente Gobierno Federal)			0			0
Específicos			0			0
Proyectos de Inversión			0			0
Administrativos y de Apoyo	**0**	**0**	**0**	**0**	**0**	**0**
Apoyo al proceso presupuestario y para mejorar la eficiencia institucional			0			0
Apoyo a la función pública y al mejoramiento de la gestión			0			0
Operaciones ajenas	0	0	0	0	0	0
Compromisos	**0**	**0**	**0**	**0**	**0**	**0**
Obligaciones de cumplimiento de resolución jurisdiccional			0			0
Desastres Naturales			0			0
Obligaciones	**0**	**0**	**0**	**0**	**0**	**0**
Pensiones y jubilaciones			0			0
Aportaciones a la seguridad social			0			0
Aportaciones a fondos de estabilización			0			0
Aportaciones a fondos de inversión y reestructura de pensiones			0			0
Programas de Gasto Federalizado (Gobierno Federal)	**0**	**0**	**0**	**0**	**0**	**0**
Gasto Federalizado			0			0
Participaciones a entidades federativas y municipios		0				0
Costo financiero, deuda o apoyos a deudores y ahorradores de la banca			0			0
Adeudos de ejercicios fiscales anteriores			0			0
						0
Total del Gasto	**90,820,703**	**4,040,177**	**94,860,880**	**70,139,237**	**68,998,631**	**24,721,643**

L.C. LUZ ESTEFANY BENITEZ GUTIERREZ
COORDINADORA DE FINANZAS

MTRA. ERIKA MELISSA SANCHEZ MORALES
SUBDIRECTOR ADMINISTRATIVO

C. JEHU SÁNCHEZ REYES
ENCARGADO DE DESPACHO DE SDIF

PROGRAMAS Y PROYECTOS DE INVERSIÓN

Artículos 46 fracción III inciso b y 52 de la Ley general de Contabilidad Gubernamental.

SIN INFORMACIÓN QUE RELEVAR

INFORMACIÓN CONTABLE

1. Estado de Actividades.
2. Estado de Situación Financiera.
3. Estado de Variación en la Hacienda Pública.
4. Estado de Cambios en la Situación Financiera.
5. Estado de Flujo de Efectivo.
6. Informe sobre Pasivos Contingentes.
7. Notas a los Estados Financieros.
8. Estado Analítico del Activo.
9. Estado Analítico de la Deuda y Otros Pasivos.

SDIF
Sistema para el Desarrollo Integral de la Familia

Estado de Actividades
Del 01 de Enero al 31 de Diciembre del 2022
(En Pesos)

Ente Público: SISTEMA PARA EL DESARROLLO INTEGRAL DE LA FAMILIA DE TIJUANA

Concepto		2022	2021
INGRESOS Y OTROS BENEFICIOS			
Ingresos de la Gestión		**9,438,302**	**7,785,013**
Impuestos		0	0
Cuotas y Aportaciones de Seguridad Social		0	0
Contribuciones de Mejoras		0	0
Derechos		0	0
Productos de Tipo Corriente		0	0
Aprovechamientos de Tipo Corriente		0	0
Ingresos por Venta de Bienes y Servicios	NOTA 1	9,438,302	7,785,013
Ingresos no Comprendidos en las Fracciones de la Ley de Ingresos Causados en Ejercicios Fiscales Anteriores Pendientes de Liquidación o Pago		0	0
Participaciones, Aportaciones, Transferencias, Asignaciones, Subsidios y Otras Ayudas		**79,050,656**	**81,743,220**
Participaciones y Aportaciones	NOTA 2	225,000	740,000
Transferencia, Asignaciones, Subsidios y Otras ayudas	NOTA 3	78,825,656	81,003,220
Otros Ingresos y Beneficios		**89,398**	**54,451**
Ingresos Financieros	NOTA 4	89,398	54,451
Incremento por Variación de Inventarios		0	0
Disminución del Exceso de Estimaciones por Pérdida o Deterioro u Obsolescencia		0	0
Disminución del Exceso de Provisiones		0	0
Otros Ingresos y Beneficios Varios		0	0
Total de Ingresos y Otros Beneficios		**88,578,356**	**89,582,684**

Concepto			2022	2021
GASTOS Y OTRAS PÉRDIDAS				
Gastos de Funcionamiento	NOTA 5		**88,000,543**	**84,320,577**
Servicios Personales		a)	67,860,139	66,138,485
Materiales y Suministros		b)	2,714,220	4,200,122
Servicios Generales		c)	17,426,184	13,981,970
Transferencia, Asignaciones, Subsidios y Otras Ayudas	NOTA 6		**2,280,966**	**3,945,746**
Transferencias Internas y Asignaciones al Sector Público			0	0
Transferencias al Resto del Sector Público			0	0
Subsidios y Subvenciones			0	0
Ayudas Sociales			2,280,966	3,945,746
Pensiones y Jubilaciones			0	0
Transferencias a Fideicomisos, Mandatos y Contratos Análogos			0	0
Transferencias a la Seguridad Social			0	0
Donativos			0	0
Transferencias al Exterior			0	0
Participaciones y Aportaciones			**0**	**0**
Participaciones			0	0
Aportaciones			0	0
Convenios			0	0
Intereses, Comisiones y Otros Gastos de la Deuda Pública			**0**	**0**
Intereses de la Deuda Pública			0	0
Comisiones de la Deuda Pública			0	0
Gastos de la Deuda Pública			0	0
Costo por Coberturas			0	0
Apoyos Financieros			0	0
Otros Gastos y Pérdidas Extraordinarias	NOTA 7		**3,765,632**	**4,312,250**
Estimaciones, Depreciaciones, Deterioros, Obsolescencia y Amortizaciones		a)	3,690,333	4,267,243
Provisiones			0	0
Disminución de Inventarios				
Aumento por Insuficiencia de Estimaciones por Pérdida o Deterioro y Obsolescencia			0	0
Aumento por Insuficiencia de Provisiones				
Otros Gastos		b)	75,299	45,006
Inversión Pública			**0**	**0**
Inversión Pública no Capitalizable			0	0
Total de Gastos y Otras Pérdidas			**94,047,141**	**92,578,573**
Resultados del Ejercicio (Ahorro/Desahorro)	NOTA 8		**-5,468,785**	**-2,995,889**

Bajo protesta de decir verdad declaramos que los Estados Financieros y sus Notas, son razonablemente correctos y son responsabilidad del emisor

L.C LUZ ESTEFANY BENITEZ GUTIERREZ
COORDINADORA DE FINANZAS

MTRA. ERIKA MELISSA SANCHEZ MORALES
SUBDIRECTOR ADMINISTRATIVO

C. JEHU SÁNCHEZ REYES
ENCARGADO DE DESPACHO DE SDIF

SDIF
Sistema para el Desarrollo Integral de la Familia

Estado de Situación Financiera

Del 01 de Enero al 31 de Diciembre del 2022
(En Pesos)

Ente Público: SISTEMA PARA EL DESARROLLO INTEGRAL DE LA FAMILIA DE TIJUANA

CONCEPTO		Año 2022	Año 2021
ACTIVO			
Activo Circulante			
Efectivo y Equivalentes	NOTA 1	10,434,460	6,330,599
Derechos a Recibir Efectivo o Equivalentes	NOTA 2	784,848	5,954,551
Derechos a Recibir Bienes o Servicios		0	0
Inventarios		0	
Almacenes	NOTA 3	3,092,431	1,691,181
Estimación por Pérdida o Deterioro de Activos Circulantes		0	
Otros Activos Circulantes		0	
Total de Activos Circulantes		**14,311,739**	**13,976,332**
Activo No Circulante			
Inversiones Financieras a Largo Plazo		0	0
Derechos a Recibir Efectivo o Equivalentes a Largo			0
Bienes Inmuebles, Infraestructura y Construcciones en Proceso	a)	167,748,719	167,748,719
Bienes Muebles	b)	9,065,538	9,450,873
Activos Intangibles	c)	137,755	137,755
Depreciación, Deterioro y Amortización Acumulada de Bienes	d)	-40,448,328	-37,383,798
Activos Diferidos			
Estimación por Pérdida o Deterioro de Activos no Circulantes		0	0
Otros Activos no Circulantes		0	0
Total de Activos No Circulantes	NOTA 4	**136,503,684**	**139,953,549**
Total del Activo		**150,815,423**	**153,929,881**

CONCEPTO		Año 2022	Año 2021
PASIVO			
Pasivo Circulante			
Cuentas por Pagar a Corto Plazo		10,773,780	8,596,672
Documentos por Pagar a Corto Plazo		0	0
Porción a Corto Plazo de la Deuda Pública a Largo Plazo		0	0
Títulos y Valores a Corto Plazo		0	0
Pasivos Diferidos a Corto Plazo		0	0
Fondos y Bienes de Terceros en Garantía y/o Administración a Corto Plazo		0	0
Provisiones a Corto Plazo		0	0
Otros Pasivos a Corto Plazo		0	0
Total de Pasivos Circulantes	NOTA 5	**10,773,780**	**8,596,672**
Pasivo No Circulante			
Cuentas por Pagar a Largo Plazo		0	0
Documentos por Pagar a Largo Plazo		0	0
Deuda Pública a Largo Plazo		0	0
Pasivos Diferidos a Largo Plazo		0	0
Fondos y Bienes de Terceros en Garantía y/o en Administración a Largo Plazo		0	0
Provisiones a Largo Plazo		1,060,509	1,060,509
Total de Pasivos No Circulantes	NOTA 6	**1,060,509**	**1,060,509**
Total del Pasivo		**11,834,289**	**9,657,181**
HACIENDA PÚBLICA/ PATRIMONIO			
Hacienda Pública/Patrimonio Contribuido		**115,979,907**	**115,802,689**
Aportaciones		0	0
Donaciones de Capital		115,979,907	115,802,689
Actualización de la Hacienda Pública / Patrimonio		0	0
Hacienda Pública/Patrimonio Generado		**23,001,226**	**28,470,011**
Resultados del Ejercicio (Ahorro / Desahorro)		-5,468,785	-2,995,889
Resultados de Ejercicios Anteriores		23,004,698	26,000,587
Revalúos		34,340,375	34,340,375
Reservas		0	0
Rectificaciones de Resultados de Ejercicios Anteriores		-28,875,062	-28,875,062
Exceso o Insuficiencia en la Actualización de la Hacienda Publica/Patrimonio		**0**	**0**
Resultado por Posición Monetaria		0	0
Resultado por Tenencia de Activos no Monetarios		0	0
Total Hacienda Pública/ Patrimonio		**138,981,133**	**144,272,700**
Total del Pasivo y Hacienda Pública / Patrimonio		**150,815,423**	**153,929,881**

Bajo protesta de decir verdad declaramos que los Estados Financieros y sus Notas, son razonablemente correctos y son responsabilidad del emisor

L.C LUZ ESTEFANY BENITEZ GUTIERREZ
COORDINADORA DE FINANZAS

MTRA. ERIKA MELISSA SANCHEZ MORALES
SUBDIRECTOR ADMINISTRATIVO

C. JEHU SÁNCHEZ REYES
ENCARGADO DE DESPACHO DE SDIF

SDIF
Sistema para el Desarrollo Integral de la Familia

Estado de Variación en la Hacienda Pública
Del 01 de Enero al 31 de Diciembre del 2022
(En Pesos)

Ente Público: SISTEMA PARA EL DESARROLLO INTEGRAL DE LA FAMILIA DE TIJUANA

Concepto	Hacienda Pública/Patrimonio Contribuido	Hacienda Pública/Patrimonio Generado de Ejercicios Anteriores	Hacienda Pública/Patrimonio Generado del Ejercicio	Ajustes por Cambios de Valor	TOTAL
Rectificaciones de Resultados de Ejercicios Anteriores	**0**	**0**	**0**	**0**	**0**
Patrimonio Neto Inicial Ajustado del Ejercicio	**115,802,689**	**0**	**0**	**0**	**115,802,689**
Aportaciones	0	0	0	0	0
Donaciones de Capital	115,802,689	0	0	0	115,802,689
Actualización de la Hacienda Pública/Patrimonio	0	0	0	0	0
Variaciones de la Hacienda Pública/Patrimonio Neto del Ejercicio	**0**	**31,465,901**	**-2,995,889**	**0**	**28,470,011**
Resultados del Ejercicio (Ahorro/Desahorro)	0	0	-2,995,889	0	-2,995,889
Resultados de Ejercicios Anteriores	0	26,000,587	0	0	26,000,587
Revalúos	0	34,340,375	0	0	34,340,375
Reservas		0	0	0	0
Rectificaciones de Resultados de Ejercicios Anteriores	0	-28,875,062	0	0	-28,875,062
Hacienda Pública/Patrimonio Neto Final del Ejercicio 2021	**115,802,689**	**31,465,901**	**-2,995,889**	**0**	**144,272,700**
Cambios en la Hacienda Pública/Patrimonio Neto del Ejercicio 2022	**177,218**	**0**	**0**	**0**	**177,218**
Aportaciones	0	0	0	0	0
Donaciones de Capital	177,218	0	0	0	177,218
Actualización de la Hacienda Pública/Patrimonio	0	0	0	0	0
Variaciones de la Hacienda Pública/Patrimonio Neto del Ejercicio 2022	**0**	**-2,995,889**	**-2,472,896**	**0**	**-5,468,785**
Resultados del Ejercicio (Ahorro/Desahorro)	0	0	-5,468,785	0	-5,468,785
Resultados de Ejercicios Anteriores	0	-2,995,889	2,995,889		0
Revalúos	0	0	0	0	0
Reservas	0	0	0	0	0
Rectificaciones de Resultados de Ejercicios Anteriores	0	0	0	0	0
Saldo Neto en la Hacienda Pública / Patrimonio 2022 **NOTA III**	**115,979,907**	**28,470,011**	**-5,468,785**	**0**	**138,981,133**

Bajo protesta de decir verdad declaramos que los Estados Financieros y sus Notas, son razonablemente correctos y son responsabilidad del emisor

L.C LUZ ESTEFANY BENTIEZ GUTIERREZ
COORDINADORA DE FINANZAS

MTRA. ERIKA MELISSA SANCHEZ MORALES
SUBDIRECTOR ADMINISTRATIVO

C. JEHU SÁNCHEZ REYES
ENCARGADO DE DESPACHO DE SDIF

SDIF
Sistema para el Desarrollo Integral de la Familia

Estado de Cambios en la Situación Financiera
Del 01 de Enero al 31 de Diciembre del 2022
(En Pesos)

Ente Público: SISTEMA PARA EL DESARROLLO INTEGRAL DE LA FAMILIA DE TIJUANA

Concepto	Origen	Aplicación
ACTIVO	**8,619,568**	**5,505,110**
Activo Circulante	**5,169,703**	**5,505,110**
Efectivo y Equivalentes	0	4,103,860
Derechos a Recibir Efectivo o Equivalentes	5,169,703	0
Derechos a Recibir Bienes o Servicios	0	0
Inventarios	0	0
Almacenes	0	1,401,249
Estimación por Pérdida o Deterioro de Activos Circulantes	0	0
Otros Activos Circulantes	0	0
Activo No Circulante	**3,449,865**	**0**
Inversiones Financieras a Largo Plazo	0	0
Derechos a Recibir Efectivo o Equivalentes a Largo Plazo	0	0
Bienes Inmuebles, Infraestructura y Construcciones en Proceso	0	0
Bienes Muebles	385,335	0
Activos Intangibles	0	0
Depreciación, Deterioro y Amortización Acumulada de Bienes	3,064,530	0
Activos Diferidos	0	0
Estimación por Pérdida o Deterioro de Activos no Circulantes	0	0
Otros Activos no Circulantes	0	0

Concepto	Origen	Aplicación
PASIVO	**2,177,108**	**0**
Pasivo Circulante	**2,177,108**	**0**
Cuentas por Pagar a Corto Plazo	2,177,108	0
Documentos por Pagar a Corto Plazo	0	0
Porción a Corto Plazo de la Deuda Pública a Largo Plazo	0	0
Títulos y Valores a Corto Plazo	0	0
Pasivos Diferidos a Corto Plazo	0	0
Fondos y Bienes de Terceros en Garantía y/o Administración a Corto Plazo	0	0
Provisiones a Corto Plazo	0	0
Otros Pasivos a Corto Plazo	0	0
		0
Pasivo No Circulante	**0**	**0**
	0	0
Cuentas por Pagar a Largo Plazo	0	0
Documentos por Pagar a Largo Plazo	0	0
Deuda Pública a Largo Plazo	0	0
Pasivos Diferidos a Largo Plazo	0	0
Fondos y Bienes de Terceros en Garantía y/o en Administración a Largo Plazo	0	0
Provisiones a Largo Plazo	0	0
HACIENDA PÚBLICA/ PATRIMONIO	**177,218**	**5,468,785**
Hacienda Pública/Patrimonio Contribuido	**177,218**	**0**
Aportaciones	0	0
Donaciones de Capital	177,218	0
Actualización de la Hacienda Pública / Patrimonio	0	0
Hacienda Pública/Patrimonio Generado	**0**	**5,468,785**
Resultados del Ejercicio (Ahorro / Desahorro)	0	2,472,895
Resultados de Ejercicios Anteriores	0	2,995,889
Revalúos	0	0
Reservas	0	0
Rectificaciones de Resultados de Ejercicios Anteriores	0	0
Exceso o Insuficiencia en la Actualización de la Hacienda Pública/Patrimonio	**0**	**0**
Resultado por Posición Monetaria	0	0
Resultado por Tenencia de Activos no Monetarios	0	0

Bajo protesta de decir verdad declaramos que los Estados Financieros y sus Notas, son razonablemente correctos y son responsabilidad del emisor

L.C LUZ ESTEFANY BENITEZ GUTIERREZ
COORDINADORA DE FINANZAS

MTRA. ERIKA MELISSA SANCHEZ MORALES
SUBDIRECTOR ADMINISTRATIVO

C. JEHU SÁNCHEZ REYES
ENCARGADO DE DESPACHO DE SDIF

SDIF
Sistema para el Desarrollo Integral de la Familia

Estado de Flujos de Efectivo
Del 01 de Enero al 31 de Diciembre del 2022
(En Pesos)

Ente Público: SISTEMA PARA EL DESARROLLO INTEGRAL DE LA FAMILIA DE TIJUANA

Concepto	2022	2021
Flujos de Efectivo de las Actividades de Operación		
Origen	**88,614,443**	**85,570,529**
Impuestos	0	0
Cuotas y Aportaciones de Seguridad Social	0	
Contribuciones de mejoras	0	0
Derechos	0	0
Productos de Tipo Corriente	0	
Aprovechamientos de Tipo Corriente	0	0
Ingresos por Venta de Bienes y Servicios	9,438,302	7,785,013
Ingresos no Comprendidos en las Fracciones de la Ley de Ingresos Causados en Ejercicios Fiscales Anteriores Pendientes de Liquidación o Pago	0	
Participaciones y Aportaciones	225,000	740,000
Transferencias, Asignaciones y Subsidios y Otras Ayudas	78,825,656	77,045,516
Otros Orígenes de Operación	125,485	
Aplicación	**84,474,730**	**85,703,266.98**
Servicios Personales	65,634,736	64,012,341
Materiales y Suministros	2,714,220	4,188,421
Servicios Generales	13,849,308	13,069,306
		0
Transferencias Internas y Asignaciones al Sector Público	0	0
Transferencias al resto del Sector Público	0	0
Subsidios y Subvenciones	0	0
Ayudas Sociales	2,276,466	3,292,588
Pensiones y Jubilaciones	0	0
Transferencias a Fideicomisos, Mandatos y Contratos Análogos	0	0
Transferencias a la Seguridad Social	0	0
Donativos	0	0
Transferencias al Exterior	0	0
Participaciones	0	0
Aportaciones	0	0
Convenios	0	0
	0	
Otras Aplicaciones de Operación	0	1,140,612
Flujos Netos de Efectivo por Actividades de Operación	**4,139,713**	**-132,738**

Concepto		2022	2021
Flujos de Efectivo de las Actividades de Inversión			
Origen		**0.00**	**0.00**
Bienes Inmuebles, Infraestructura y Construcciones en Proceso		0	0
Bienes Muebles		0	0
Otros Orígenes de Inversión		0	0
Aplicación		**63,250**	**601,813**
Bienes Inmuebles, Infraestructura y Construcciones en Proceso		0	0
Bienes Muebles		63,250	601,813
Otras Aplicaciones de Inversión			
Flujos Netos de Efectivo por Actividades de Inversión		**-63,250**	**-601,813**
Flujo de Efectivo de las Actividades de Financiamiento			
Origen		**0**	**0**
Endeudamiento Neto		0	0
Interno		0	0
Externo		0	0
Otros Orígenes de Financiamiento			
Aplicación		**0**	**0**
Servicios de la Deuda			
Interno		0	0
Externo		0	0
Otras Aplicaciones de Financiamiento		0	0
Flujos netos de Efectivo por Actividades de Financiamiento		**0**	**0**
Incremento/Disminución Neta en el Efectivo y Equivalentes al Efectivo		**4,076,463**	**-734,551**
Efectivo y Equivalente al Efectivo al Inicio del Ejercicio	NOTA IV	**6,330,599**	**7,065,150**
Efectivo y Equivalente al Efectivo al Final del Ejercicio		**10,407,062**	**6,330,599**

Bajo protesta de decir verdad declaramos que los Estados Financieros y sus Notas, son razonablemente correctos y son responsabilidad del emisor

L.C LUZ ESTEFANY BENITEZ GUTIERREZ
COORDINADORA DE FINANZAS

MTRA. ERIKA MELISSA SANCHEZ MORALES
SUBDIRECTOR ADMINISTRATIVO

C. JEHU SÁNCHEZ REYES
ENCARGADO DE DESPACHO DE SDIF

XXIV AYUNTAMIENTO TIJUANA 2021 - 2024 | SDIF Sistema para el Desarrollo Integral de la Familia

SISTEMA PARA EL DESARROLLO INTEGRAL DE LA FAMILIA DE TIJUANA

Informe sobre Pasivos Contingentes

01 DE OCTIBRE AL 31 DE DICIEMBRE DEL 2022

En cumplimiento a lo dispuesto por los artículos 46, fracción F, inciso I y 52 de la Ley General de Contabilidad Gubernamental, en relación al Informe Sobre Pasivos Contingentes al 01 de octubre de 2023, se informa que esta Entidad cuenta con Pasivos Contingentes derivados de alguna obligación posible presente o futura, cuya existencia y/o realización sea incierta, y en consecuencia es aplicable dicho informe el cual se relacionan en anexo.

No obstante, a la situación anteriormente expuesta, se hace la pertinente aclaración que los pasivos manifestados en nuestra información financiera, en todos los casos corresponden a obligaciones reales derivadas de laudos laborales y/o juicios de amparo debidamente devengados, cuyos pagos se encuentran pendientes al 31 de diciembre del 2022.

Lo anterior, de conformidad con lo establecido en el capítulo VII, numeral III, inciso G del Manual de Contabilidad Gubernamental emitido por el CONAC, donde se establece en términos generales que:

"Los pasivos contingentes son obligaciones que tienen su origen en hechos específicos e independientes del pasado que en el futuro pueden ocurrir o no y, de acuerdo con lo que acontezca, desaparecen o se convierten en pasivos reales, por ejemplo, juicios, garantías, avales, costos de planes de pensiones, jubilaciones, etc. ".

LUZ ESTEFANY BENITEZ GUTIERREZ
COORDINADORA FINANCIERA

ERIKA MELISSA SANCHEZ MORALES
SUBDIRECTORA ADMINISTRATIVO

JEHÚ SÁNCHEZ REYES
ENCARGADO DE DESPACHO

XXIV AYUNTAMIENTO TIJUANA 2021-2024

SDIF Sistema para el Desarrollo Integral de la Familia

SISTEMA PARA EL DESARROLLO INTEGRAL DE LA FAMILIA DE TIJUANA, B.C

INFORME SOBRE PASIVOS CONTINGENTES

01 DE OCTUBRE AL 31 DE DICEMBRE DEL 2022

No.	EXPEDIENTE	ACTOR	DEMANDADO	DEMANDA	MOTIVO	ACCION INTENTADA	ESTADO ACTUAL
1	4774/21-3E Y ACUMULADO 5040/2021-3F	VANESSA FRIAS RIBA	DIF TIJUANA	LABORAL	REINSTALACION	AUDIIENCIA EL DIA 13-10-2022, A LO QUE LA JUNTA ESPECIAL ACUERDA TÉNGASE A CADA UNA DE LAS PARTES COMPARECIENTES POR CONCEDIENDOLE EL TERMINO DE TRES DIAS PARA FORMAR SUS RESPECTIVAS OBJECIONES.	OBJECIÓN DE PRUEBAS PRESENTADAS 17 DE OCTUBRE DEL 2022, EN ESPERA DE NOTIFICACIÓN.
2	1432/21-3E	JULIO ALBERTO ESQUIVEL ESTRADA	DIF TIJUANA L96	LABORAL	RECONOCIMIENTO DE ANTIGUEDAD/BASE	OFRESIMIENTO Y ADMISIÓN DE PRUEBAS	ULTIMA AUDIENCIA EL 16 DE MAYO DE 2022 EN ESPERA DE LA NOTIFICIACIÓN PARA NUEVA FECHA DE AUDIENCIA
3	4418/21-3E	JULIO ALBERTO ESQUIVEL ESTRADA	DIF TIJUANA	LABORAL	SOLICITA LOS SERVICIOS DE SEGURIDAD SOCIAL	ACUERDO EMITIDO, POR EL PLENO DE LA JUNTA ESPECIAL No. TRES, DONDE SE RECIBIRÁ EL DESAHOGO DE LA PRUBA TESTIMONIAL OFERTADA POR LA PARTE ACTORA.	AUDIENCIA EL 26 DE ENERO DEL 2023
4	2943/21-3F	ABRAHAM GONZALEZ JUAREZ	DIF TIJUANA	LABORAL	RECONOCIMIENTO DE LA ANTIGÜEDAD, LA PLANTA, INSCRIPCCIÓN RETROACTIVA ANTE EL IMSS	INICIO DE DEMANDA	SE NOTIFICO EL 01 DE OCTUBRE DEL 2021, EN ESPERA DE NOTIFICACIÓN.

5	2876/21-3E	CARLOS ALBERTO PULIDO AGUILERA	DIF TIJUANA	LABORAL	REINSTALACION	OFRESIMIENTO Y ADMISIÓN DE PRUEBAS	PENDIENTE AUDICIENCIA DE DESAHOGO DE PRUEBAS. ESPERA DE NOTIFICACIÓN PARA NUEVA FECHA DE AUDIENCIA.
6	344/20-EF	ERNESTO TORRES SEGURA	DIF TIJUANA	LABORAL	INDEMNIZACION CONSTITUCIONAL	OFRESIMIENTO Y ADMISION DE PRUEBAS	ULTIMA AUDIENCIA EL 11/02/2022 ESPERA DE NOTIFICACIÓN PARA NUEVA AUDIENCIA.
7	4436/2021-3E	ANGELES VERONICA VILLA NUEVA GARCIA	DIF TIJUANA	LABORAL	RECONOCIMIENTO DE LA ANTIGÜEDAD	OFRESIMIENTO Y ADMISION DE PRUEBAS	DESAHOGO DE LA PRUEBA TESTIMONIAL 23 DE SEPTIEMBRE DE 2022 EN ESPERA DE NOTIFICACIÓN
8	5118/20-3E	NANCY GUADALUPE CRUZ GODINEZ	DIF TIJUANA	LABORAL	INDEMNIZACION, PAGO DE PRESTACIONES	OFRESIMIENTO Y ADMISIÓN DE PRUEBAS	SE DIFIERE AUDENCIA PARA EL DIA 17 DE ENERO DEL 2023 PARA EL DESAHOGO DE LA PRUEBA TESTIMONIAL.
9	4345/21-3FL	INGRID JAQUELIN TAPIA RUIZ	DIF TIJUANA	LABORAL	RECONOCIMIENTO DE LA ANTIGÜEDAD Y REINSTALACION	AUDIIENCIA EL DIA 03-11-2022, A LO QUE LA JUNTA ESPECIAL ACUERDA TÉNGASE A CADA UNA DE LAS PARTES COMPARECIENTES POR CONCEDIENDOLE EL TERMINO DE TRES DIAS PARA FORMAR SUS RESPECTIVAS OBJECIONES.	SE OBJETARON PRUEBAS 22 DE AGOSTO DE 2022, EN ESPERA DE NOTIFICACIÓN PARA NUEVA AUDIENCIA.
10	5170/2019-1D	VIDAL VALDOMINOS SANCHEZ	DIF TIJUANA	LABORAL	PAGO DE NOVENTA MIL PESOS Y PAGO DE PRESTACIONES	AUDUENCIA LLEVADA ACABO EL DIA 19-09-2022, DEAAHOGO DE LA PRUEBA TESTIMONIAL, SE DIFIERE AUDIENCIA.	AUDIENCIA EL DIA 12 DE ENERO DE 2023, EN UN HORIO DE 11:20 Y 12:15

11	3823/20-3E	DIANA ANGELICA BOTELLO MENDOZA	DIF TIJUANA	LABORAL	INDEMNIZACION	AUDIIENCIA EL DIA 17-05-2022, A LO QUE LA JUNTA ESPECIAL ACUERDA TÉNGASE A CADA UNA DE LAS PARTES COMPARECIENTES POR CONCEDIENDOLE EL TERMINO DE TRES DIAS PARA FORMAR SUS RESPECTIVAS OBJECIONES.	NO SE OBJETARON PRUEBAS EN ESPERA DE NOTIFICACIÓN
12	5136/20-3E	MAGDALENA OBESO CAMACHO	DIF TIJUANA	LABORAL	REINSTALACION	AUDIIENCIA EL DIA 08-11-2022, A LO QUE LA JUNTA ESPECIAL ACUERDA TÉNGASE A CADA UNA DE LAS PARTES COMPARECIENTES POR CONCEDIENDOLE EL TERMINO DE TRES DIAS PARA FORMAR SUS RESPECTIVAS OBJECIONES.	OBJECCIÓN DE PRUEBAS P´R EL 11 DE NOBIEMBRE DEL 2022, EN ESPERA DE NOTIFICACIÓN
13	158/20-3F	GUADALUPE POLANCO FLORES	DIF TIJUANA	LABORAL	INDEMNIZACION	CONCILIACION DEMANDA Y EXPECIONES	AUDUENCIA EL 27 DE FEBRERO DEL 2023
14	1/20 585/2011-1A	SILVIA GUTIERREZ MATA JOSE MANUEL CAMPEROS PARRA Y VELIA VALDEZ MARTINEZ	DIF TIJUANA	LABORAL	DIVERSAS PRESTACIONES LABORALES	SENTENCIA	RESOLUCION DEL TRIBUNAL COLEGIADO DEL DECIMO QUINTO CIRCUITO PAGO DE LAS PRETACIONES A LA PARTE ACTORA FECHA 21 DE ENERO DE 2021.
15	5137/20-3F	MATILDE NAYELI GUTIERREZ CID	DIF TIJUANA	LABORAL	PRESTACIONES, INDEMNIZACION	AUDIIENCIA EL DIA 19-08-2021, A LO	OBJECCIÓN DE PUBAS PRESENTADAS EL 24 DE

						QUE LA JUNTA ESPECIAL ACUERDA TÉNGASE A CADA UNA DE LAS PARTES COMPARECIENTES POR CONCEDIENDOLE EL TERMINO DE TRES DIAS PARA FORMAR SUS RESPECTIVAS OBJECIONES.	AGOSTO DE 2021, EN ESPERA DE NOTIFICACIÓN
16	1653/2019-3F	YOLANDA SANTIBAÑEZ GONZALEZ	DIF TIJUANA	LABORAL	DIVERSAS PRESTACIONES LABORALES	SE DICTO ACUERDO EL 28 DE JUNIO DEL 2022, SE REQUIERE A LAS PARTES PARA QUE EN TERMINO DE TRES DÍAS FORMULEN SUS RECPECTIVOS ALEGATOS.	SE PRESENTARON ALEGATOS EL 03 DE OCTUBRE DEL 2022, EN ESPERA DE NOTIFICACIÓN.
17	4417/2021-3F	ANA KAREN SOTO VAZQUEZ	DIF TIJUANA	LABORAL	REINSTALACION Y DIVERSAS PRESTACIONES LABORALES	AUDIIENCIA EL DIA 29-08-2022, A LO QUE LA JUNTA ESPECIAL ACUERDA TÉNGASE A CADA UNA DE LAS PARTES COMPARECIENTES POR CONCEDIENDOLE EL TERMINO DE TRES DIAS PARA FORMAR SUS RESPECTIVAS OBJECIONES.	OBJECIÓN DE PRUEBAS PRESENTADAS EL 08 DE NOVIEMBRE DEL 2022 EN ESPERA DE NOTIFICACIÓN.
18	4419/2021-3F	ELVIA KARINA GAXIOLA VEGA	DIF TIJUANA	LABORAL	REINSTALACION Y DIVERSAS PRESTACIONES LABORALES	AUDIIENCIA EL DIA 31-08-2022, A LO QUE LA JUNTA ESPECIAL ACUERDA	OBJECIÓN DE PRUEBAS EL 05 DE SEPTIEMBRE DE 2022, EN ESPERA DE NOTIFICACIÓN PARA NUEVA AUDIENCIA.

						TÉNGASE A CADA UNA DE LAS PARTES COMPARECIENTES POR CONCEDIENDOLE EL TERMINO DE TRES DIAS PARA FORMAR SUS RESPECTIVAS OBJECIONES.	
19	1308/2019-3E	ANA KAREN SOTO VAZQUEZ	DIF TIJUANA	LABORAL	BASE	ESPERA DE LAUDO	PENDIENTE SE DICTE LAUDO
20	5589/17-3E	MARIA DEL CARMEN AMEZQUITA ESCAMILLA	DIF TIJUANA	LABORAL	REINSTALACION, DIVERSAS PRESTACIONES LABORALES, INDEMNIZACION	LAUDO DICTADO	LAUDO APROBADO POR LA JUNTA ESPECIAL NÚMERO TRES DE CONCILIACIÓN Y ALBITRAJE EN FECHA 14 DE SEPTIEMBRE DE 2022, A FAVOR DEL ACTOR.
21	4419/16-3E	MELISSA SOTO CASTAÑEDA	DIF TIJUANA	LABORAL AMPARO	REINSTALACION, PRESTACIONES DE SERVICIOS LABORALES, PAGO DE SALARIOS CAIDOS.	ALEGATOS Y LAUDO	SE DICTO LAUDO EL PRIMERO DE MARZO DEL 2019.
22	4645/16-3C	MARIA ELBA GUERRERO CONTRERAS	DIF TIJUANA	LABORAL Y AMPARO	PRESTACIONES DE SERVICIO LABORAL, SALARIOS CAIDOS.	TERMINADO	SE DICTO LAUDO EL 28 DE AGOSTO DE 2020 A FAVOR DE LA PARTE ACTORA.
23	5054/14-3F	ELIGIA DE LA LUZ LOPEZ DELGADO	DIF TIJUANA	LABORAL	PAGO DE PRESTACIONES LABORALES.	OFRESIMIENTO Y ADMISION DE PRUEBAS	ULTIMA AIUDIENCIA EL 14 DE JUNIO DE 2022, EN ESPERA DE QUE LLEGUE NUEVA NOTIFICACIÓN PARA AUDIENCIA.
24	1605/14-3F	ELIGIA DE LA LUZ LOPEZ DELGADO	DIF TIJUANA	LABORAL	LA PLANTA LABORAL, PRESTASTACIONES ECONOMICAS, RECONOCIMIENTO DE LA ANTIGÜEDAD, SEGURIDAD SOCIAL.	TERMINADO	SE DICTO LAUDO 17 DE NOVIEMBRE DE 2017, A FAVOR DE SDIF.

25	1009/11-3E	YOLANDA RAMIREZ TOVAR	SDIF TIJUANA	LABORAL	REINSTALACION DEL EMPLEO	TERMINADO	LAUDO DICTADO SE ABSOLVIO AL SDIF 31 DE AGOSTO DE 2020.
26	2811/2021-3F	JOSE ANTONIO PADILLA SERRANO	SDIF TIJUANA	LABORAL	DIVERSAS PRESTACIONES LABORALES	OFRESIMIENTO Y ADMISIÓN DE PRUEBAS	ULTIMA AUDIENCIA 30/11/2021 PENDIENTE DE NOTIFICACIÓN
27	4275/2021-3F	ROSA ANGELICA TAPIA DELGADO	SDIF TIJUANA	LABORAL	DIVERSAS PRESTACIONES LABORALES	OFRECIMIENTO Y ADMISION DE PRUEBAS	ULTIMA AUDIENCIA 29 DE JUNIO DE 2022 EN ESPERA DE NUEVA NOTIFICACIÓN
28	5645/2013	HORTENCIA SANSEN RESENDIZ	SDIF TIJUANA	LABORAL	DIVERSAS PRESTACIONES LABORALES	SE DICTO LAUDO SE RECIVIO NOTIFICACIÓN POR PARTE DEL LA JUNTA LO CUAL ACORDO EL REQUERIMIENTO FORMULADO EN AUTOS EN FECHA 14 DE MARZO DEL 2022 EN EL TERMINO DE TRES DIAS.	SE DICTO LAUDO A FAVOR DE HORTENCIA DE FECHA 28 DE JUNIO DE 2018. SE DIO CUMPLIMIENTO AL REQUERIMIENTO EN FECHA 22 DE NOVIEMBRE DEL 2022. EN ESPERA DE NOTIFICACIÓN.
29	4416/2021-3F	ALEJANDRA RAMIRES PEÑA	SDIF TIJUANA	LABORAL	DIVERSAS PRESTACIÓNES	AUDIIENCIA EL DIA 20-10-2022, A LO QUE LA JUNTA ESPECIAL ACUERDA TÉNGASE A CADA UNA DE LAS PARTES COMPARECIENTES POR CONCEDIENDOLE EL TERMINO DE TRES DIAS PARA FORMAR SUS RESPECTIVAS OBJECIONES.	SE OBJETARON PRUEBAS EL 25 DE OCTUBRE DEL 2022, EN ESPERA DE NOTIFICACIÓN.

30	TIJ/CI/2022/000725	RENE LOPEZ GORDILLO	SDIF TIJUANA	AUDIENCIA DE CONCILIACIÓN PREJUDICIAL	INICIO CONTESTACIÓN DE DEMANDA	INICIO	SE INTERPUSO JUICIO DE NULIDAD EL 23 DE JUNIO 2022
31	5284/2021-E	CARLOS DANIEL TINAJERO ADAME	SDIF TIJUANA	LABORAL	DIVERSAS PRESTACIONES LABORALES	DESISTIMIENTO DE LA DEMANDA POR ARREGLO ECONMICO	SE DICTO ACUERDO EL DIA 13 DE SEPTIEMBRE DE 2022 A LAS 11:30
32	5606/2021- 3-5	MARIA ALEJANDRA SANTIBAÑEZ SANCHEZ	SDIF TIJUANA	LABORAL	DIVERSAS PRESTACIONES LABORALES	AUDIIENCIA EL DIA 03-11-2022, A LO QUE LA JUNTA ESPECIAL ACUERDA TÉNGASE A CADA UNA DE LAS PARTES COMPARECIENTES POR CONCEDIENDOLE EL TERMINO DE TRES DIAS PARA FORMAR SUS RESPECTIVAS OBJECIONES.	OBJECION DE PRUEBAS PRESENTADAS EL 08 DE NOVIEMBRE DEL 2022
33	NÚMERO DE IDENTIFICACIÓN TIJ/CI/2022/003288	ENRIQUETA ASTORGA DIAZ	SDIF TIJUANA	CONCILIACIÓN	DESPIDO	CONCILIACIÓN POR ACUERDO TERMINADA	SE FIRMO EL CONVENIO DE CONCILIACION DE FECHA 19 DE SEPTIEMBRE DE 2022, DE 13:30: A 14:30:00
34	NÚMERO DE IDENTIFICACIÓN TIJ/CI/2022/003250	EVY VERA GUERRERO	SDIF TIJUANA	CONCILIACÓN	PAGO DE PRESTACIONES	TERMINADA	SE FIRMO EL CONVENIO DE CONCILIACIÓN DE FECHA 19 DE SEPTIEMBRE DE 2022, DE 12:30:00 A 13:30:00
35	NÚMERO DE IDENTIFICACIÓN TIJ/CI/2022/003447	JONATHAN MORA IBARRA	SDIF TIJUANA	CONCILIACIÓN	TERMINACIÓN VOLUNTARIA DE LA RELACIÓN DEL TRABAJO, PAGO DE PRESTACIÓNES	CONCILIACIÓN POR ARREGLO ECONOMICO	SE FIRMO EL CONVENIO DE CONCILIACIÓN DE FECHA 12 DE SEPTIEMBRE DE 2022, DE 11:30:00 A 12:30:00

36	TIJ/CI/2022/003452	GINA MARBEL AVILA RIVERA	SDIF TIJUANA	CONCILIACIÓN	PAGO DE PRESTACIÓNES	CONCILIACÓN POR ARREGLO ECONOMICO	SE FIRMO EL 12 DE SEPTIEMBRE DE 2022, DE 12:30:00 A 13:30:00
37	TIJ/CI/2022/003415	JOSE CHRISTIAN VALENZUELA SORIA	SDIF TIJUANA	CONCILIACIÓN	PAGO DE PRESTACIÓNES	CONCILIACIÓN POR ARREGLO ECONOMICO	SE FIRMO EL 09 DE SEPTIEMBRE DE 2022, DE 10:30:00 A 11:30:00
38	TIJ/CI/2022/003191	ANGELICA ACEVES MENDEZ	SDIF TIJUANA	CONCILIACIÓN	PAGO DE PRESTACIONES	CONCILIACIÓN POR ARREGLO ECONOMICO	SE FIRMO EL 02 DE SEPTIEMBRE DE 2022, DE 09:30:00 A 10:30:00
39	TIJ/CI/2022/003294	JAIRO DANIEL ANGUIS OLVIDO	SDIF TIJUANA	CONCILIACIÓN	PAGO DE PRESTACIONES	CONCILIACIÓN POR ARREGLO ECONOMICO	SE FIRMO EL 06 DE SEPTIEMBRE DE 2022, DE 11:30:00 A 12:30:00
40	TIJ/CI/2022/003242	DALIA LIZBETH CORDERO DIAZ	SDIF TIJUANA	CONCILIACIÓN	PAGO DE PRESTACIONES	CONCILIACIÓN POR ARREGLO ECONOMICO	SE FIRMO EL 05 DE SEPTIEMBRE DE 2022, DE 11:30:00 A 12:30:00
41	TIJ/CI/2022/003418	ABIGAIL EUNICE SOLIS MARTINEZ	SDIF TIJUANA	CONCILIACIÓN	PAGO DE PRESTACIONES	CONCILIACIÓN POR ARREGLO ECONOMICO	SE FIRMO EL 12 DE SEPTIEMBRE DE 2022, DE 09:30:00 A 10:30:00
42	TIJ/CI/2022/003290	JOSE GUZTAVO ORTEGA RAMIREZ	SDIF TIJUANA	CONCILIACIÓN	DESPIDO Y PAGO DE PRESTACIONES	CONCILIACIÓN POR ARREGLO ECONOMICO	SE FIRMO EL 06 DE SEPTIEMBRE DE 2022, DE 10:30:00 A 12:30:00
43	TIJ/CI/2022/003137	MARIA DEL PILAR PICO MARTINEZ	SDIF TIJUANA	CONCILIACIÓN	PAGO DE PRESTACIONES	CONCILIACIÓN POR ARREGLO ECONOMICO	SE FIRMO EL 01 DE SEPTIEMBRE DE 2022, DE 10:30:00 A 11:30:00

44	TIJ/CI/2022/003222	MARGARITA ZUÑIGA DIMAS	SDIF TIJUANA	CONCILIACIÓN	DESPIDO, PAGO DE PRESTACIONES	CONCILIACIÓN POR ARREGLO ECONOMICO	SE FIRMO EL 05 DE SEPTIEMBRE DE 2022, DE 10:30:00 A 11:30:00
45	TIJ/CI/2022/003032	ISMAEL LABRA HERNANDEZ	SDIF TIJUANA	CONCILIACIÓN	PAGO DE PRESTACIONES	CONCILIACIÓN POR ARREGLO ECONOMICO	SE FIRMO EL 07 DE SEPTIEMBRE DE 2022, DE 10:30:00 A 11:30:00
46	TIJ/CI/2022/003141	ESTABAN ANDRES ROMERO FERNANDEZ	SDIF TIJUANA	CONCILIACIÓN	PAGO DE PRESTACIONES	CONCILIACION POR ARREGLO ECONOMICO	SE FIRMO EL 01 DE SEPTIEMBRE DE 2022, EL 10:30:00 A 11:30:00
47	1076/2022-3F	ALEJANDRO LOPEZ ESPINOZA	SDIF TIJUANA	CONCILIACIÓN	RECONOCIMIENTO DE ANTIGÜEDAD, RECONOCIMIENTO DE BASE, PAGO DE SALARIOS.	AUDIIENCIA EL DIA 09-11-2022, A LO QUE LA JUNTA ESPECIAL ACUERDA TÉNGASE A CADA UNA DE LAS PARTES COMPARECIENTES POR CONCEDIENDOLE EL TERMINO DE TRES DIAS PARA FORMAR SUS RESPECTIVAS OBJECIONES.	OBJECION DE PRUEBAS PRESENTADAS EN FECHA 14 DE NOVIEMBRE DEL 2022
48	4551/2021-3E	PATRICIA GARCIA VILLARUEL	SDIF TIJUANA	LABORAL	RECONOCIMIENTO DE ANTIGÜEDAD, BASE, PAGO DE DIFERENCIAS SALIARIALES	OFRESIMIENTO Y ADMISIÓN DE PRUEBAS	AUDIENCIA EL 21 DE FEBRERO DEL 2023
49	5149/2020-3F	YAMIL RODRIGUEZ BARRIOS	SDIF	LABORAL	PAGO DE INDEMINIZACIÓN, PAGO DE LA PRIMA VACACIONAL, INSCRIPCCIÓN RETROACTIVA AL SEGURO	OFRECIMIENTO Y ADMISION DE PRUEBAS	AUDIENCIA EL 09 DE FEBRERO DEL 2023.

50	279/16-3E	MAGDALENA RUANO CARBAJAL	SDIF	LABORAL	RECONOCIMIENTO DE LA ANTIGÜEDAD, BASE, INSCRIPCCIÓN AL REGIMEN DE SEGURIDAD SOCIAL	OFRECIMIENTO Y ADMISIÓN DE PRUEBAS	AUDIENCIA EL 28 DE NOVIEMBRE DEL 2022 SE PRESENTAÓN PRUEBAS, EN ESPERA DE NOTIFICACIÓN.
51	4468/2021 3F	FERMIN RICARDO SANCHEZ AGUAYO	SDIF	LABORAL	RECONOCIMIENTO DE LA ANTIGÜEDAD, RECONOCIMINTO DE EMPLEADO DE PLANTA, LA REISCRIPCCIÓN RETROACTIVA AL IMSS.	OFRECIMIENTO U ADMISIÓN DE PRUEBAS	AUDIENCIA EL 28 DE FEBRERO DEL 2023
No.	EXPEDIENTE	ACTOR	DEMANDADO	DEMANDA	MOTIVO	ACCIÓN INTENTADA	ESTADO ACTUAL
1	4298/2008-4B	ROSA VERONICA MORALES DE LA CRUZ E IRENE HERMOSILLO PELAYO	AYUNTAMIENTO DE TIJUANA, BAJA CALIFORNIA, SISTEMA MUNICIPAL PARA DESARROLLO INTEGRAL DE LA FAMILIA.	AMPARO	DESPIDO INJUSTIFICADO	PAGO DE DIVERSAS PRESTACIONES LABORALES, DERIBADAS DEL DESPIDO INJUSTIFICADO, SALARIOS CAIOS	SE EMITIO LAUDO POR EL PLENO DE LA JUNTA ESPECIAL NUMERO CUATRO LOCAL DE CONCILIACÓN Y ARBITRAJE DE TIJUANA, BAJA CALIFIRNIA CORRESPONDIENTE AL 03 DE JULIO DEL 2015
2	1172/2019-B	VIRGINIA SORIA VEGA EN REPRESENTACIÓN DE A.L.U.S. N.D.U.S. Y U.G.S.H	DESARROLLO INTEGRAL DE LA FAMILIA MUNICIPAL	AMPARO	PRIVACIÓN DE LA LIBERTAD ENCONTRA DE A.L.U.S. N.D.U.S. Y U.G.S.H.	SOLICITA LA SUSPENSION DEFINITIVA DE LOS ACTOS RECLAMADOS PARA QUE LOS A.L.U.S. N.D.U.S. Y U.G.S.H , VUELVAN AL NUCLEO FAMILIAR.	SE SOBRESEE EL PRESENTE JUCIO DE AMPARO PROMOVIDO PORVIRGINIA.
3	EXHORTO No. 169/2021V ORDEN 273/2021-V	MARIA DE JESUS SANTOS SILVA, JESUS ECHEVERRIA	AUTORIDAES DE TIJUANA	EXHORTO URGENTE	BISQUEDAD DE LOS QUEJOSOS MARIA DE JESUS SANTOS SILVA, JESUS ECHEVERRIA	BISQUEDAD DE LOS QUEJOSOS	

		SANTOS, Y F.J.E.G Y M.E.E.S.	SISTEMA PARA EL DESARROLLO DE LA FAMILIA (DIF)		SANTOS, Y F.J.E.G Y M.E.E.S.		
4	922/2021-V	FAVIOLA LOPEZ SILVA EN REPRESENTGACIÓN DE M.C.R.L. R.R.L., L.A.B.L., A.J.B.L., S.E.B.L., Y R.G.B.L.	SISTEMA PARA EL DESARROLLO INTEGRAL DE LA FAMILIA DE TIJUANA, BAJA CALIFORNIA. COORDINACIÓN JURIDICA DEL SISTEMA PARA EL DESARROLLO INTEGRAL DE LA FAMILIA DE TIJUANA, BAJA CALIFORNIA	AMPARO	INCOMUNICACIÓN EFECTUADA EN PERJUICIO DE LOS MENORES M.C.R.L., R.R.L., L.A.B.L., A.J.B.L., S.E.B.L. Y R.G.B.L.	DEJAR SIN EFECTO LA INCOMUNICACIÓN, Y QUE LOS M.C.R.L. R.R.L., L.A.B.L., A.J.B.L., S.E.B.L., Y R.G.B.L., VUELVAN AL NUCLEO FAMILIAR	ASUNTO CONCLUIDO SE DECRETO LASUSPENSIÓNN DEL PLANO DE LOS ACTOS RECLAMADOS POR LO TANTO DICHA MEDIDA CAUTELAR TIENE EL CARÁCTER DE DEFINITIVA.
5	754/2021-V	MARIA DE ANDA GONZALEZ, EN REPRESENTACIÓN DE G.B.D.A.	SISTEMA PARA EL DESARROLLO INTEGRAL DE LA FAMILIA DE BAJA CALIFORNIA	AMPARO	OMISIÓN DE APLICAR LA VACUNA Pfizer/BioNTech CONTRA EL VIRUS SARS-COV2 AL QUEJOSO, POR LO QUE SOLICITA LA SUSPECIÓN DEFINITIVA	SE DIFIERE AUDIENCIA INSIDENTTAL RESPECTO DE LOS ACTOS RECLAMADOS	ULTIMA NOTIFICACIÓN 24/11/2021
6	807/2021-V	ISAC RAUL RODRIGUEZ VENEGAS, MANUEL ALFONSO RAMIREZ NAVARRO, ELIAS ABRAHAM RODRIGUEZ MEDINA	SISTEMA PARA EL DESARROLLO INEGRAL DE LA FAMILIA DE TIJUANA BAJA CALIFIRNIA	AMPARO	OMISIÓN DE DICTAR LAUDO EN EL JUICIO LABORAL 4840/2012-3E Y SUS ACUMULADOS	RESUELVE, SE NIEGA EL AMPARO Y PROTECCION DE LA JUSTICIA EN EL JUICIO DE AMPARO 807/2021-V, EN CONTRA DE LOS ACTOS RECLAMADOS.	ULTIMA NOTIFICACIÓN 04 DE ENERO DEL 2022

7	808/2021-V	ZULMA GISELA ESPINOZA MANTAR, VENONICA ISABELLA VAZQUEZ ESPINOZA Y JOSE IGNANICIO VAZQUEZ ESPINOZA	CENTRO DE ATENCIÓN A PERSONAS CON TRANSTORNOS DEL ESPECTRO AUTISTA DEL SISTEMA PARA EL DESARROLLO INTEGRAL DE LA FAMILIA.	AMPARO	PENSIÓN ALIMENTICIA PROVICIONAL.	SOLICITA INFORME SI CUENTA CON UN PROFESIONISTA ESPECIALIZADO EN LA CONDICIÓN DEL ESPECTRO AUTISTA QUE PUEDA FUNGIR COMO AUXILIAR DEL ORGANO JURISDICCIONAL.	SE DIO CONSTESTACIÓN AL INFORME EL 09 DE MAYO DEL 2022
8	69/2022-II	VANESA FRIAS RIBA	SISTEMA PARA DEL DESARROLLO INTEGRAL DE LA FAMILIA DE TIJUANA.	AMPARO	OMISIÓN DE TORGAR A FAVOR DE LA QUEJOSA Y MISM MENORES HIJOS LOS SERVICIOS DE ANTENCIÓN MEDICA, ASI COMO LA NEGATIVA DE REALIZAR EL OTORRGAMINETO DE MEDICAMENTOS, OMISIÓN DE ORDENAR EXÁMENES MÉDICOS	RECURSO DE REVICIÓN EN CONTRA DE LA SENTENCIA 15 DE DICIEMBRE DE 2022	EN CONTRA DE LA SENTENCIA 15 DE DICIEMBRE DE 2022
9	165/2022-H	LIZBED GONZALEZ CARDENAS EN REPRESENTACIÓN DE N.M.F.G.	SISTEMA PARA EL DESARROLLO INTEGRAL DE LA FAMILIA DE TIJUANA	AMPARO	ABUSO DE AUTORIDADES MUNICIPALES Y DE GOBIERNO DE BAJA CALIFORNIA, PRIVACIÓN DE LA LIBERTAD.	SOLICITA INFORME PREVIO	CONTESTADO EL 05 DE JULIO DE 2022
10	394/2022-V	LORELI REVUELTA SÁNCHEZ EN FAVOR DE M.J.R.I.	SISTEMA PARA EL DESARROLLO INTEGRAL DE LA FAMILIA DE TIJUANA, BAJA CALIFORNIA.	AMPARO	DESAPARACIÓN FORZADA, ASÍ COMO LA PRIVACIÓN ILEGAL DE LA LIBERTAD DE LA QUE ES Y PUEDE SER OBJETO M.J.R.I.	17 DE AGOSTO DE DOS MIL VEINTIDOS SE TUVO POR NO PRESENTADA LA DEMANDA DE AMPARO	SEDECRETA LA SUSPENSIÓN DEL PLANO DE LOS ACTOS RECLAMADOS. EN FECHA DE CINCO DE OCTUBRE DEL VEINTIDOS.

11	201/2022-IV	ERNESTINA LÓPEZ ROMEO Y AGUSTÍN GARCÍA VENEGAS EN REPRESENTACOÓN DE Y.G.L.	SISTEMA MUNICIPAL DE PROTECCIÓN INTEGRAL DE NIÑAS, NIÑOS Y DOLOCENTES DE TIJUANA, B.C.	AMPARO	OMISIÓN POR PARTE DE LAS AUTORIDADES RESPONSABLES DE REALIZAR LOS ACTOS CONDUCENTES PARA LOCALIZAR A LA QUEJOSA MENOR DE EDAD QUIEN SE AFIRMA ES VICTIMA DE DELITO DE DESAPARICIÓN FORZADA	SUSPENSIÓN DE PLANO	ULTIMA NOTIFICACIÓN EL 22 DE MARZO DEL 2023
12	754/2021-V	MARIA DE ANDA GONZÁLEZ EN REPRESENTACIÓN DE G.B.D.A.	SISTEMA PARA EL DESARROLLO INTEGRAL DE LA FAMILIA DE BAJA CALIFORNIA	AMPARO	OMISIÓN DE APLICAR LA VACUNA CONTRA EL VIRUS SARS. COV2 (COVID19) AL MENOR QUEJOSO	EL JUICIO DE AMPARO ES IMPROCEDENTE	CESACIÓN DE EFECTOS EN AMPARO, ESTA CAUSA DE IMPROCEDENCIA SE ACTUALIZA CUANDO TODOS LOS EFECTOS DEL ACTO RECLAMADO EN FORMA TOTAL E INCONDICIONAL, POR LO TANTO, SE SOBRESEE FUERA DE AUDIENCIA. EN FECHA 15 DE NOVIEMBRE DEL 2022
13	459/2022-IV	JULIAN DORANTES ÁLVARES	SISTEMA PARA EL DESARROLLO INTEGRAL DE LA FAMILIA DE TIJUANA	AMPARO	LA NEGATIVA DE REALIZAR LA REVALIDACIÓN DEL TARGETÓN AZUL PARA USAR LOS ESTACIONAMIETOS DESTINADO A PERSONAS CON DISCAPACIDAD.	SENTENCIA DICTADA EL 28 DE OCTUBRE DEL 2022, PARA EFECTO DE QUE LA AUTORIDAD RESPONSABLE DE INMEDIATO RENIEVE EL TARGETÓN VEHICULAR DEL QUEJOSO, ADHIERIENDO EL ENGOMADO CORRESPONDIENTE AL 2022	SE DA CUMPLIMIENTO A LA SETENCIA DE AMPARO EN FECHA 22 DE NOVIEMBRE DEL 2022,

NOTAS A LOS ESTADOS FINANCIEROS

Con el propósito de dar cumplimiento a los artículos 46 y 49 de la Ley General de Contabilidad Gubernamental, los entes públicos deberán acompañar notas a los estados financieros cuyos rubros así lo requieran teniendo presente los postulados de revelación suficiente e importancia relativa con la finalidad, que la información sea de mayor utilidad para los usuarios.

A continuación se presentan los tres tipos de notas que acompañan a los estados, a saber:

A) Notas de desglose;
B) Notas de memoria (cuentas de orden), y
C) Notas de gestión administrativa.

a) NOTAS DE DESGLOSE

I) NOTAS AL ESTADO DE SITUACIÓN FINANCIERA

Activo

Nota 1 Efectivo y Equivalentes

Al 31 de diciembre de 2022, el Estado de Situación Financiera, refleja en este rubro los siguientes saldos:

	Concepto		2022
a)	BANCOS/TESORERÍA	$	10,252,569
b)	FONDOS CON AFECTACIÓN ESPECÍFICA	$	-
c)	DEPÓSITOS DE FONDOS DE TERCEROS EN GARANTÍA Y/O ADMINISTRACIÓN	$	181,891
	Suma	**$**	**10,434,460**

a) Bancos/Tesorería

Se integra por 10 cuentas en moneda nacional y 1 cuenta en moneda extranjera, con la institución bancaria BBVA Bancomer S.A. de C.V., y representa los recursos disponibles con los que cuenta la entidad, como a continuación se describen:

Banco		Importe
BBVA 0103934993 M.N. NOMINA	$	8,764,629
BBVA 0103934837 M.N. (PROVEEDORES)	$	646,007
BBVA 0103934772 M.N. (DESAYUNOS)	$	15,002
BBVA 0103934667 M.N. (DESPENSAS)	$	15,002
BBVA 0103934942 M.N. (PATRONATO)	$	26,641
BBVA 0103934802 M.N. (CDICS)	$	17,902
BBVA 0104141628 M.N. (CDCS)	$	186,037
BBVA 0115352118 M.N (PROGRAMA DE SALUD Y BIENESTAR COMUNITARIO)	$	178,556
BBVA (REFUGIO DE MUJERES)	$	15,001
BBVA 0118301972 PLATICAS	$	15,000
BANCOMER DOLARES 0103935140 M.A.	$	19,254
BANCOMER 0103935140 M.A. COMPLEMENT.	$	353,537
Suma	**$**	**10,252,568**

b) Fondos con Afectación Específica

Representa el monto designado para el cambio en la caja recaudadora que esta instalada en las oficinas centrales de SDIF, asi como los Fijos Fijos de Caja, como se describe a continuación :

Concepto		Importe
SANCHEZ REYES JEHU	$	-
GUTIERREZ MALDONADO MARICELA	$	-
SIERRA AVILA NATHALIE	$	-
CRESPO GASTELUM YORDANA FAVIOLA	$	-
Suma	**$**	-

c) Depósitos de Fondos de Terceros en Garantía y/o Administración

Representa el monto de dos depósitos en garantía por medidor de Comisión Federal de Electricidad, en las Oficinas Centrales y el ultimo pagado en 2020 en Centro RIFA, como se describe a continuación:

Concepto		Importe
COMISION FEDERAL DE ELECTRICIDAD	$	181,891
Suma	**$**	**181,891**

Nota 2 Derechos a recibir Efectivo y Equivalentes y Bienes o Servicios a Recibir

El saldo de esta cuenta al 31 de diciembre de 2022 se integra como sigue:

	Concepto		2022
a)	CUENTAS POR COBRAR DESPENSAS	$	22,196
b)	DESAYUNOS	$	317,266
c)	GOBIERNO DEL ESTADO DE B.C.	$	-
d)	INGRESOS POR SUBSIDIOS	$	268,921
e)	DEUDORES DIVERSOS POR COBRAR A	$	176,464
f)	INGRESOS POR RECUPERAR A CORTO	$	0
g)	OTRAS CUENTAS POR COBRAR	$	-
h)	DEUDORES POR ANTICIPOS DE LA	$	-
	Suma	**$**	**784,848**

a) 1122-1-1-1 Cuentas por Cobrar Despensas

Se integra por el monto pendiente de enterar por concepto de las despensas que se entregan a las Delegaciones, Subdelegaciones, Departamentos internos del SDIF, así como grupos o asociaciones autorizados, como a continuación se presenta:

Concepto		2022
DESPENSAS FAMILIA EN DESAMPARO	$	5,660
DESPENSAS MENORES DE 1 A 5 AÑOS	$	7,969
DESPENSAS MUJERES EMBARAZADAS	$	3,805
DESPENSAS ADULTOS MAYORES	$	4,763
Suma	**$**	**22,196**

Concepto	Vencimiento a 90 días	Vencimiento a 180 días	Vencimiento menor o igual a 365	Vencimiento mayor a 365
DESPENSAS FAMILIA				$ 5,660
DESPENSAS MENORES				$ 7,969

DESPENSAS MUJERES				$ 3,805
DESPENSAS ADULTOS				$ 4,763
Suma	**$ -**	**$ -**	**$ -**	**$ 22,196**

b) 1122-1-1-2 Desayunos

Se integra por el monto pendiente de enterar por concepto de los desayunos que se entregan en las diferentes instituciones públicas apegadas al programa alimentario, en colaboración con Gobierno del Estado, como a continuación se presenta:

Concepto	2022
DESAYUNOS FRIOS	$ 217,000
DESAYUNOS CALIENTES	$ 100,266
Suma	**$ 317,266**

Concepto	MENOR A90	180 DIAS	MENOR A 365	MAYOR A 365
DESAYUNOS FRIOS				$ 217,000
DESAYUNOS CALIENTES				$ 100,266
Suma	**$ -**	**$ -**	**$ -**	**$ 317,266**

c) 1122-5 Cuentas por cobrar a la Federación por Convenio

Concepto	2022
Otros Convenios y Subsidios Federales	$ -
Suma	**$ -**

Concepto	90 DIAS	180 DIAS	MENOR A 365	MAYOR A 365
Otros Convenios y Subsidios Federales	$ -			$ -
Suma	**$ -**	**$ -**	**$ -**	**$ -**

Concepto	2022
Otros Convenios Estatales	$ -
Suma	**$ -**

Concepto	MENOS DE 90 DIAS	180 DIAS	MENOR A 365	MAYOR A 365
Otros Convenios Estatales	$ -			
Suma	**$ -**	**$ -**	**$ -**	**$ -**

d) 1122 Ingresos por Subsidio Municipal

Se integra por el monto pendiente de enterar por concepto de Subsidio Municipal y se integra de la siguiente manera:

Concepto	2022
AYUNTAMIENTO DE TIJUANA	$ 268,921
Suma	**$ 268,921 $ -**

Concepto	MENOR A 90 DIAS	180 DIAS	MENOR A 365	MAYOR A 365
AYUNTAMIENTO DE TIJUANA				$ 268,921
Suma	**$ -**	**$ -**	**$ -**	**$ 268,921**

e) 1123 Deudores Diversos por Cobrar

Se integra por el monto pendiente de cancelar por concepto de anticipos a personal de Confianza quienes aún no aparecen en nómina así como el anticipo a personal de Honorarios que haya quedado en transito, como a continuación se describe:

Concepto		2022
GASTOS POR COMPROBAR	$	-
ANTICIPO DE NOMINA EMPLEADOS	$	-
ANTICIPO DE HONORARIOS	$	32,110
ANTICIPO DE AUTOGESTIVAS	$	12,653
ANTICIPO DE TALLERISTAS	$	131,701
FUNCIONARIOS Y EMPLEADOS	$	-
Suma	**$**	**176,464**

f) 1124 Ingresos por recuperar a corto plazo

Se integra por el saldo en las cuentas de Subsidio al empleado u otros impuestos, como a continuación se describe:

Concepto		2022
SUBSIDIO AL EMPLEO	$	-
IMPUESTOS POR RECUPERAR	$	-
Suma	**$**	**-**

Nota 3 Almacén de materiales y suministros de consumo

Se integra por los saldos que se encuentran en el almacén del programa alimentario, así como el almacén de donativos que consigue el departamento de Acopio de Recursos, los cuales están valuados a costo de adquisición, como se describe a continuación:

	Concepto		2022
a)	ALIMENTOS Y UTENSILIOS	$	28
b)	DONATIVOS	$	3,089,789
c)	ALMACEN COVID GRATIS	$	138
d)	ALMACEN NUEVA MODALIDAD	$	2,475
	Suma	**$**	**3,092,431**

a) Alimentos y Utensilios

El saldo de esta cuenta esta integrado por la existencia que quedo en el almacén de los insumos que se recibían por concepto de Desayunos Calientes y que ya no fueron entregados durante este periodo:

Concepto		2022
DESAYUNOS CALIENTE	$	28
DESAYUNO FRIOS	$	-
DESPENSA DE DESAYUNO ESCOLAR CALIENTE	$	-
DESPENSAS MENORES DE 1 A 5 AÑOS	$	-
DESPENSAS MUJERES EMBARAZADAS	$	-

DESPENSAS ADULTOS MAYORES	$	-
Suma	**$**	**28**

b) Almacén de Donativos

El saldo de esta cuenta esta integrado por la existencia en el almacén de Donativos los cuales fueron gestionados por el departamento de Acopio de Recursos. Dicha cuenta contable solo funge como cuenta puente debido a que los donativos que aquí se registran no forman parte del Patrimonio de la Entidad, ya que así como ingresan se les da salida con las entregas que se hacen a asociaciones de asistencia social y personas físicas en condición de vulnerabilidad:

		2022
DONATIVOS EN ESPECIE	$	1,580,648
DONATIVOS S/ RECIBO DEDUCIBLE	$	1,450,332
DONATIVO POR SERVICIO	$	58,810
Suma	**$**	**3,089,789**

c) Almacén Despensas Covid Gratis

Durante la contingencia sanitaria declarada en nuestra ciudad el 26 de Abril de 2020, fue autorizado por el Sistema para el Desarrollo Integral de la Familia de Baja California, que la entrega de las despensas que se tenían autorizadas para el ejercicio 2020 en el programa alimentario, no tuvieran costo para los beneficiarios, por lo que todas las modalidades se entregaron gratis por lo que se crearon cuentas puente en el activo y pasivo para el control de las mismas.

El saldo restante se debe a que los insumos de desayunos también fueron entregados como despensas, quedando un remanente el cual ya no se pudo entregar durante este ejercicio:

Concepto		2022
DESPENSA FAMILIAS EN DESAMPARO	$	-
DESPENSA MUJERES EMBARAZADAS	$	-
DESPENSA MENORES DE 1-5 AÑOS	$	-
DESPENSA ADULTOS MAYORES	$	-
DESAYUNOS CALIENTES	$	138
DESAYUNOS FRIOS	$	-
Suma	**$**	**138**

d) Almacén Nueva Modalidad

Derivado de las consecuencias que ha generado la pandemia a rais del virus SARS-COV2 (COVID--19) , y que se sigue siendo de impacto desfavorable en la economia de las familias de la ciudad de Tijuana, se Autorizo mediante Oficio DIF/DGEN/260/2022 que no se cobraran durante el ejercicio de Enero a Diciembre 2022. El saldo que se presenta a continuacion es por las despensas que aun no han sido entregadas a los ciudadanos en condicion de vunerabilidad.

Concepto		2022
PERSONAS EN SITUACION DE EMERGENCIA	$	-
PERSONAS DE ATENCION PRIORITARIA	$	2,475
PRIMEROS 1000 DIAS DE VIDA	$	-
Suma	**$**	**2,475**

Nota 4 Bienes Muebles, Inmuebles e Intangibles

Los saldos contables al 31 de diciembre de 2022 se integran como a continuación se detalla:

	Concepto		2022
a)	BIENES INMUEBLES, INFRAESTRUCTURA Y	$	167,748,719
b)	BIENES MUEBLES	$	9,065,538
c)	ACTIVOS INTANGIBLES	$	137,755

d)	DEPRECIACIÓN, DETERIORO Y AMORTIZACIÓN ACUMULADA DE BIENES	$	(40,448,328)
	Suma	**$**	**136,503,684**

a) **Bienes Inmuebles, Infraestructura y Construcciones en Proceso**

Se integra de la siguiente manera:

Concepto		2022
TERRENOS	$	89,761,291
VIVIENDAS	$	77,987,428
INFRAESTRUCTURA Y CONSTRUCCIONES EN PROCESO	**$**	**167,748,719**

Bienes Muebles, Intangibles y Depreciaciones

Se integran de la siguiente manera:

	Concepto		2022
	MOBILIARIO Y EQUIPO DE ADMINISTRA(	$	2,506,339
	MOBILIARIO Y EQUIPO EDUCACIONAL	$	354,072
	EQUIPO E INSTRUMENTAL MÉDICO Y	$	24,663
	VEHÍCULOS Y EQUIPO DE TRANSPORTE	$	5,202,053
	EQUIPO DE DEFENSA Y SEGURIDAD	$	40,409
	MAQUINARIA, OTROS EQUIPOS Y	$	938,001
b)	**Subtotal BIENES MUEBLES**	**$**	**9,065,537**
	SOFTWARE	$	137,755
c)	**Subtotal ACTIVOS INTANGIBLES**	**$**	**137,755**

d) La depreciación esta integrada de la siguiente manera:

	Concepto		2022
a)	DEPRECIACIÓN ACUMULADA DE	$	(12,558,483)
b)	DEPRECIACIÓN ACUMULADA DE INFRA(	$	(20,496,097)
c)	DEPRECIACIÓN ACUMULADA DE BIENES MUEBLES	$	(7,393,748)
	Subtotal DEPRECIACIÓN, DETERIORO Y AMORTIZACIÓN ACUMULADA DE	**$**	**(40,448,328)**

	Concepto	%		2022
	DEPRECIACION ACUMULADA EDIFICIOS	5%	$	(12,558,483)
a)	**Total Depreciación Acumulada Edificios**		**$**	**(12,558,483)**
	DEPRECIACION ACUMULADA DE INFRAESTRUCT	5%	$	(20,496,097)
b)	**Total Depreciación Acumulada Infraestructura**		**$**	**(20,496,097)**
	DEPRECIACION ACUMULADA DE MOBILIARIO Y E	10%	$	(1,365,564)
	DEPRECIACION ACUMULADA EQUIPO DE COMPU	30%	$	(220,437)
	DEPRECIACION ACUMULADA MOB Y EQUIPO CD	10%	$	(23,895)
	DEPRECIACION ACUMULADA EQ. AUDIOVISUAL	30%	$	(95,669)
	DEPRECIACION ACUMULADA EQUIPO DE COMUI	30%	$	(1,399)
	DEPRECIACION ACUMULADA MOB Y EQUIPO CEI	10%	$	(167,987)
	DEPRECIACION ACUMULADA EQUIPO MASIVO	10%	$	(25,719)
	DEPRECIACION ACUMULADA DE EQUIPO DE TRANSPORTE	20%	$	(5,339,555)
	DEPRECIACION ACUMULADA EQUIPO DE SEGUR	10%	$	-

	DEPRECIACION ACUMULADA MAQUINAS Y HERRAMIENTAS	10%	$	(37,767)
	DEPRECIACION ACUMULADA OTROS EQUIPOS	10%	$	(32,657)
	DEPRECIACION ACUMULADA DE AIRE ACONDICIONADO	10%	$	(83,098)
c)	**Total Depreciación Acumulada Bienes Muebles**		**$**	**(7,393,748)**

Método de depreciación y tasa aplicadas

La depreciación se calcula con base en los valores históricos de los archivos, por el método de línea recta siendo las tas a aplicar, las siguientes en base a los parametros de estimacion de vida util emitidas por el CONAC.

Concepto	Tasa
Edificios y construcciones	5%
Mobiliario y equipo de oficina	10%
Equipo de compurto	30%
Equipo de transporte	20%
Maquinaria y herramientas	10%

Pasivo

Este género se compone de dos grupos, el Pasivo Circulante y el Pasivo No Circulante, en éstos inciden pasivos derivados de operaciones por servicios personales, cuentas por pagar por operaciones presupuestarias devengadas y contabilizadas al ultimo día del ejercicio correspondiente así como pasivos por obligaciones laborales, a continuación se presenta la integración del pasivo:

Concepto		2022
PASIVO CIRCULANTE	$	10,773,780
PASIVO NO CIRCULANTE	$	1,060,509
Suma de Pasivo	**$**	**11,834,289**

Nota 5 Pasivo Circulante

Destacan entre las principales partidas del Pasivo Circulante las siguientes:

	Concepto		2022
a)	SERVICIOS PERSONALES POR PAGAR	$	2,725,745
b)	PROVEEDORES POR PAGAR A CORTO	$	3,576,485
c)	AYUDAS SOCIALES	$	-
d)	DONATIVOS	$	3,105,866
e)	RETENCIONES Y CONTRIBUCIONES	$	1,097,780
f)	OTRAS CUENTAS POR PAGAR A	$	267,904
	Suma PASIVO CIRCULANTE	**$**	**10,773,780**

a) Servicios Personales por Pagar a Corto Plazo

El importe de esta cuenta esta constituido principalmente por: Aportaciones de Seguridad Social (patronal); Prima Vacacional, cuyo importe se paga en junio y octubre; Aguinaldo cuyo importe se pagará en el mes de diciembre, así como finiquitos dentro del ejercicio.

Concepto		2022
SUELDOS POR PAGAR	$	240,796
SUELDOS POR PAGAR HONORARIOS	$	93,574
REMUNERACIONES ADICIONALES Y	$	2,209,863
SEGURIDAD SOCIAL Y SEGUROS POR	$	1,511

Suma SERVICIOS PERSONALES $ 2,545,745

b) Proveedores por Pagar a Corto Plazo

Representa los adeudos con proveedores derivados de operaciones de SISTEMA PARA EL DESARROLLO INTEGRAL DE LA FAMILIA, con vencimiento menor o igual a doce meses.

Concepto	Vencimiento a 90 días	Vencimiento a 180 días	Vencimiento menor o igual a 365	Vencimiento mayor a 365
COMISION ESTATAL DE SERVICIOS PUBLICOS DE	$262,394.81			
CFE SUMINISTRADORA DE SERVICIOS BASICOS S.A	$51,204.00			
GURROLA RODRIGUEZ JULIO	$7,364.00			
MUÑOZ DURAN LUCIANO	$2,100.00			
FARMACIAS LA MODERNA	$650,873.70			
ROCHA PAEZ MANUEL ARODI	$18,284.00			
REYES HERNANDEZ ANGELICA MARIA	$2,100.00			
MELGAR BELMONT GERARDO DE JESUS	$560.00			
CRUZ ROJA MEXICANA I. A.	$702,596.91			
VALENZUELA ESPINOZA MIGUEL ALFONSO	$3,200.00			
BAJA DIALISIS S.C	$70.00			
NUCLEO DIAGNOSTICO AVANZADO S.A DE C.V	$58,061.62			
ESTOLANO OJEDA GUSTAVO	$2,800.00			
MEDINA LOPEZ JAVIER	$700.00			
MARTINEZ CAAMAÑO JUAN	$62,585.60			
TAPIA CASTAÑEDA CELIA DEL CARMEN	$5,600.00			
LOPEZ ESPARZA FEDERICO	$15,900.00			
PEÑA VILLEGAS MANUEL R	$27,955.20			
NAVARRO CALZADILLA JOSE MANUEL	$10,710.00			
BERNAL ARREOLA JUAN JOSE	$11,400.00			
BARRERA PACHECO JUAN MARIANO	$3,640.00			
CARDENAS DIAZ FRANCISCO	$1,400.00			
MELGAR BELMONT HUGO	$1,680.00			
DELGADILLO TOVAR MARIO	$2,100.00			
OCHOA ORTIZ GENOVEVA	$3,500.00			

GARCIA PEREZ SERGIO	$8,204.00			
RAMIREZ CASILLAS ALBERTO	$3,500.00			
LEON SAU EDUARDO ALBERTO	$54,600.00			
GALVAN GARCIA RAUL	$3,500.00			
CENTRO DE SORDERA Y LENGUAJE S.C.	$14,000.00			
RADIOLOGÍA Y TOMOGRAFIA DE BAJA	$17,566.20			
UNIDAD ONCOLOGICA AMBULATORIA S.C.	$21,000.00			
HOSPITAL DE SALUD MENTAL DE TIJUANA A.C.	$8,591.40			
BAÑALES LEY REBECA	$14,420.00			
TOVAR SOOTS MARIA VICTORIA ERNESTINA	$3,780.00			
LUNA GARCÍA FELIPE	$1,077.84			
ESCOBEDO GONZALEZ ABEL	$5,824.00			
ROLDAN ORTEGA MARTHA	$15,900.00			
OLIVARES RODRIGUEZ SERGIO	$17,718.40			
SCHULZ ROBLES ENRIQUE	$270.00			
CHOY JUY DAVID	$2,800.00			
UNIDAD MEDICA QUIRURGICA MATERNO	$33,597.78			
RUINK ROMERO JOSE LUIS	$22,070.00			
MELGAR ANDA GERARDO	$840.00			
ISAIS ANDREU HERBERT	$51,240.00			
KM ORTOPEDICA S DE RL DE CV	$431,859.66			
SIBAJA AGUILAR ANTONINO	$13,865.60			
AVILA RODRIGUEZ MARTHA OFELIA	$3,010.00			
COI CENTRO ONCOLOGICO INTERNACIONAL SAPI DE	$3,815.24			
ESQUIVEL ALVARADO JUAN JOSE	$2,100.00			
RODRIGUEZ CANTU ADRIANA	$840.00			
INSTITUTO NEFROLOGICO DE TIJUANA SA DE CV	$446,761.33			
CRUZ SANTIAGO SAMARIA	$5,600.00			
ARCE SOTO GUSTAVO	$14,302.40			
SANCHEZ HERRERA MARCELA MONTSERRAT	$1,400.00			

LOPEZ VALDEZ ROBERTO	$680.40			
TAMBOR GRUPO LOGISTICO S DE RL DE CV	$94,489.20			
HUMANITARIA CRUZ VERDE DE BC A.C.	$350.00			
CAÑEZ NAVARRO YESSICA RUBI	$3,360.00			
LOPEZ FLORES ANGEL MARIANO	$3,360.00			
FLORES BENITEZ GUSTAVO	$32,636.80			
IMPUESTO SOBRE REMUNERACIONES AL	$308,775.25			
	$ 3,576,485	**$ -**	**$ -**	**$ -**

c) Ayudas Sociales

Se integra por los saldos en las cuentas de Ayudas Sociales pendientes de liquidar a proveedores por la adquisición de sillas de ruedas, bastones, despensas y laptops que se entregan a las personas como apoyo en especie, o apoyos económicos a personas pendientes de pagar:

Concepto		Importe
AYUDAS SOCIALES A PERSONAS	$	-
OTRAS AYUDAS	$	-
AYUDAS POR DESASTRES NATURALES Y OTROS SINIESTROS	$	-
Suma AYUDAS SOCIALES	**$**	-

d) Donativos

Se integra por los saldos en las cuentas Donativos, los cuales se van cancelando al momento de ir restando la existencia en el almacén de donativos, estas cuentas coinciden con las cuentas de Almacén de Donativos y Almacén Covid Gratis del Activo, ya que se van disminuyendo conforme se hacen las entregas a la población

Concepto		Importe
DONATIVOS RECIBIDOS EN ESPECIE	$	1,462,748
DONATIVOS SIN DEDUCIBLE FISCAL VARIOS	$	1,463,795
DONATIVOS EN SERVICIOS	$	58,810
ALMACEN COVID GRATIS	$	138
DESPENSAS NUEVA MODALIDAD	$	120,375
Suma DONATIVOS	**$**	**3,105,866**

e) Retenciones por Pagar a Corto Plazo

El importe de esta cuenta esta constituido principalmente por: Retenciones de ISR por Sueldos y Salarios, Honorarios y por Arrendamiento; retenciones derivadas de aportaciones de seguridad social (Trabajadores) mismas

Concepto	Importe	
I.S.P.T BASE	$	80,791
I.S.P.T CONFIANZA	$	217,537
I.S.S.S.T.E.C.A.L.I	$	110,991
SUTSPEMIDBC	$	573,502
RETENCIONES PENSION ALIMENTICIA	$	2,463
RETENCION DE HONORARIOS 10%	$	46,780
OTRAS RETENCIONES Y CONTRIBUCIONES POR PAGAR A CP	$	5,655

RETENCIONES POR ASIMILADOS AL SALARIO	$	60,062
Suma RETENCIONES Y CONTRIBUCIONES POR PAGAR A CORTO PLAZO	**$**	**1,097,780**

f) Otras cuentas por pagar a corto plazo

Es el saldo integrado por las retenciones de nómina del personal de base y confianza por concepto de prestamos, así como retenciones por servicios médicos del personal de confianza, como se desglosa a continuación:

Concepto		Importe
DINERO FACIL Y RAPIDO DESCUENTOS	$	33,325
RETENCIONES EN NOMINA (SM. MUNICIPA	$	184,759
CREDITO FONACOT	$	5,563
UMBRELLA COMPANIA DE SEGUROS	$	34,671
RETENCIONES FINIQUITOS POR ADEUDO	$	9,585
Suma OTRAS CUENTAS POR PAGAR A CORTO PLAZO	**$**	**267,904**

Nota

Respecto a la cuenta 2119-9-1-002 Retenciones en Nomina (SM Municipales), se hace la aclaración que dicho saldo surge de las retenciones que se hace al personal de confianza por concepto del Servicio Médico que se recibe por parte de la Dirección de Servicios Médicos Municipales, para subsidiar medicamentos y servicios profesionales de médicos especialistas. A la fecha de emisión de los estados financieros, la entidad ya cuenta con el convenio con la Dirección de Servicios Médicos.

Adicional se informa que se hace uso de la retención que se hace a los empleados para cubrir medicamento y servicios médicos, cuando así se requiera, ya que se cuenta con presupuesto asignado para cubrir dichos servicios.

Nota 6 Pasivo No Circulante

El pasivo manifestado en nuestra información financiera, corresponde a obligaciones reales derivadas de laudos laborales y/o juicios de amparo debidamente devengados, cuyos pagos se encuentran pendientes a la fecha de elaboración de los estados financieros, como se describe a continuación:

Concepto		2022
PASIVO NO CIRCULANTE PROVISION DEMANDAS Y JUICIOS	$	1,060,509
Suma de Pasivos a Largo Plazo	**$**	**1,060,509**

II) NOTAS AL ESTADO DE ACTIVIDADES

Ingresos de Gestión

Los ingresos de gestión del ente que se reflejan en los estados financieros son de naturaleza deudora y reflejan un

	Concepto		Importe
1	INGRESOS POR VENTA DE BIENES Y PRESTACIÓN DE SERVICIOS	$	9,438,302
2	PARTICIPACIONES, APORTACIONES, CONVENIOS, INCENTIVOS	$	225,000
3	TRANSFERENCIAS, ASIGNACIONES, SUBSIDIOS Y SUBVENCIONES, Y	$	78,825,656
4	OTROS INGRESOS Y BENEFICIOS	$	89,398
	Suma INGRESOS Y OTROS BENEFICIOS	**$**	**88,578,356**

Nota 1

Los **ingresos por venta de Bienes y Prestación de Servicios** devengados a la fecha de emisión de los estados financieros, son los que a continuación se describen:

	Concepto		Importe
a)	CENTRO DE DESARROLLO INFANTIL COMUNITARIO (CEDICS)	$	1,230,905
b)	CENTRO DE DESARROLLO COMUNITARIO	$	2,013,844

c)	PROGRAMAS ALIMENTARIOS GRUPOS VULNERABLES	$	-
d)	CENTRO PROTECCION SOCIAL DE LA MUJER	$	244,960
e)	CASA DEL ABUELO	$	-
f)	PLATICAS PREMATRIMONIALES	$	2,229,655
g)	CREDENCIALES Y PLACAS DE DISCAPACIDAD	$	1,069,374
h)	PATRONATO	$	2,649,565
	Suma INGRESOS POR VENTA DE BIENES Y PRESTACIÓN DE	**$**	**9,438,302**

a) Centros de Desarrollo Infantil

Ingresos por mensualidades de las 6 estancias infantiles, de los menores inscritos en dichas estancias, cabe hacer la aclaración que a consecuencia de la pandemia por COVID-19 en la que nos encontramos; los servicios que se prestan en los CDIC se reanudaron en el con aforo, asi como la disminucion de las Estancias que prestan el servicio.

b) Centros de Desarrollo Comunitario

Ingresos por los servicios ofrecidos, clases, cursos, servicios psicólogos, dentistas, los cuales se otorgan en los 9 Centros de Desarrollo Comunitario.

c) Programa Alimentario

Ingresos por la venta de Despensas de Apoyo del programa alimentario, los cuales son entregados a las personas inscritas en el padrón alimentario elaborado por el departamento de Alimentario de la Entidad.

d) Centro de Protección Social de la Mujer

Ingreso por las consultas psicológicas que se dan en las instalaciones del SDIF, a bajo costo a la población en la ciudad de Tijuana.

e) Casa del Abuelo

Ingresos por mensualidades de las personas que asisten a la Casa del Abuelo, en la cual se les da atención y actividades recreativas, para los Adultos Mayores.

f) Pláticas Prematrimoniales

Ingresos por la impartición de pláticas prematrimoniales las cuales son un requisito para contraer matrimonio, y son impartidas por personal capacitado de la Entidad.

g) Credenciales y Placas de Discapacidad

Ingresos por la reposición de las Credenciales de Discapacidad y los Tarjetones emitidos para hacer uso de los lugares reservados para personas con Discapacidad; cabe hacer la aclaración que derivado del cambio de la semaforización en la ciudad se ha incrementado la entrega de placas y credenciales, respetando los protocolos de higiene y seguridad y trabajando mediante citas.

h) Patronato

Ingresos derivados de los donativos o eventos que se pudieran realizar, como apoyo a la recaudación del SDIF, cabe hacer la aclaración que a la fecha de emisión de los estados financieros, los ingresos recibidos en Patronato han sido principalmente por donativos recaudados por el Sorteo SDIF 2022.

Nota 2

Ingreso devengado por Convenio con INDESOL por concepto de **"Refugio para mujeres sus hijos e hijas vicitmas de violencia"**

Concepto		Importe
OTROS CONVENIOS FEDERALES	$	-
Subtotal Aportaciones	**$**	**-**

Ingreso devengado por Convenio con Gobierno del Estado por concepto de **"Programa de Desarrollo Comunitario"**

Concepto		Importe
OTROS CONVENIOS ESTATALES	$	225,000
Subtotal Aportaciones	**$**	**225,000**

Nota 3 Ingreso devengado por Aportación Municipal aprobada en el presupuesto de Ingresos del ejercicio 2022

Concepto		Importe
APORTACIONES DEL SUBSIDIO MUNICIPAL	$	78,825,656
Subtotal Aportaciones	**$**	**78,825,656**

Nota 4 Al 31 de diciembre de 2022 los Otros Ingresos y Beneficios con los que cuenta la entidad son los que se describen a continuación:

Concepto		Importe
GANANCIA CAMBIARIA	$	31,644
OTROS INGRESOS	$	57,754
Subtotal Otros Ingresos	**$**	**89,398**

Gastos y Otras Pérdidas:

El rubro de Gastos está conformado por Gastos de Funcionamiento. Asignaciones y Ayudas, Otros Gastos y Pérdidas Extraordinarias y Otros Gastos, y se integra de a siguiente manera:

	Concepto		Importe
5)	GASTOS DE FUNCIONAMIENTO	$	88,000,543
6)	TRANSFERENCIAS, ASIGNACIONES, SUBSIDIOS Y OTRAS AYUDAS	$	2,280,966
7)	OTROS GASTOS Y PÉRDIDAS EXTRAORDINARIAS	$	3,765,632
	Suma de GASTOS Y OTRAS PÉRDIDAS	**$**	**94,047,141**

Nota 5 ***Gastos de Funcionamiento***

	Concepto		Importe
a)	SERVICIOS PERSONALES	$	67,860,139
b)	MATERIALES Y SUMINISTROS	$	2,714,220
c)	SERVICIOS GENERALES	$	17,426,184
	Suma de Gastos de Funcionamiento	**$**	**88,000,543**

a) Servicios Personales

Corresponde a la nómina devengada del personal adscrito a SDIF, de conformidad con la plantilla publicada en el periodico oficial del Estado de baja California.

Concepto		Importe	%
REMUNERACIONES AL PERSONAL DE CARÁCTER	$	18,731,394	
REMUNERACIONES AL PERSONAL DE CARÁCTER TRANSITORIO	$	9,363,034	
REMUNERACIONES ADICIONALES Y ESPECIALES	$	17,335,179	
SEGURIDAD SOCIAL	$	3,754,844	
OTRAS PRESTACIONES SOCIALES Y	$	18,675,689	
Suma de Servicios Personales	**$**	**67,860,139**	**72%**

b) Materiales y Suministros

Integrado por las compras devengadas de materiales necesarios para la operación de la dependencia, como son la compra de papelería, los alimentos y utensilios para los complementos de los desayunos del programa alimentario, combustibles, entre otros, como se describe a continuación:

Concepto		Importe	%
MATERIALES DE ADMINISTRACIÓN, EMISIÓN DE	$	499,610	
ALIMENTOS Y UTENSILIOS	$	999,927	
MATERIAS PRIMAS Y MATERIALES DE			
MATERIALES Y ARTÍCULOS DE CONSTRUCCIÓN Y	$	106,404	
PRODUCTOS QUÍMICOS, FARMACÉUTICOS Y DE	$	14,865	
COMBUSTIBLES, LUBRICANTES Y ADITIVOS	$	948,211	
VESTUARIO, BLANCOS, PRENDAS DE	$	26,286	
HERRAMIENTAS, REFACCIONES Y ACCESORIOS MENORES	$	118,917	
Suma de Materiales y Suministros	**$**	**2,714,220**	**3%**

c) Servicios Generales

Integrado por los servicios devengados por concepto de Luz, Agua, Telefonía, Reparaciones, Servicios médicos entre otros, como se describe a continuación:

Concepto		Importe	%
SERVICIOS BÁSICOS	$	2,620,136	
SERVICIOS DE ARRENDAMIENTO	$	608,666	
SERVICIOS PROFESIONALES, CIENTÍFICOS Y	$	622,689	
SERVICIOS FINANCIEROS, BANCARIOS Y	$	60,520	
SERVICIOS DE INSTALACIÓN, REPARACIÓN,	$	965,538	
PUBLICIDAD	$	-	
SERVICIOS DE TRASLADO Y VIÁTICOS	$	12,735	
SERVICIOS OFICIALES	$	7,002	
OTROS SERVICIOS GENERALES	$	12,528,898	
Suma de Servicios Generales	**$**	**17,426,184**	**19%**

Nota 6 ***Transferencias, asignaciones, subsidios y otras ayudas***

El saldo de estas cuentas se integra por el costo de la adquisición de insumos o entrega de apoyos económicos, a la población en condición de vulnerabilidad que así lo solicitan.

Concepto		Importe
AYUDAS SOCIALES A PERSONAS	$	2,280,966
OTRAS AYUDAS		
AYUDAS SOCIALES POR DESASTRES NATURALES Y		
Suma de Transferencias, asignaciones, subsidios	**$**	**2,280,966**

Nota 7 *Estimaciones depreciaciones, deterioros y amortizaciones*

	Concepto		Importe
	DEPRECIACIÓN DE BIENES INMUEBLES	$	3,072,786
	DEPRECIACIÓN DE BIENES MUEBLES	$	463,703
a)	**Suma de Gastos de Estimaciones, Depreciaciones, Deterioros**	**$**	**3,536,489**

	Concepto		Importe
	GASTOS FINANCIEROS	$	22,250
	PERDIDA CAMBIARIA	$	53,049
b)	**Suma de Otros Gastos**	**$**	**75,299**
	Suma	**$**	**3,611,788**

Nota 8 *Resultado del Ejercicio (Ahorro/Desahorro)*

El resultado del ejercicio que se ve reflejado en el estado financiero, corresponde a la diferencia que se tuvo en los ingresos con respecto al rubro de egresos dentro del ejercicio que se informa:

Concepto		Importe
INGRESOS Y OTROS BENEFICIOS	$	88,578,356
GASTOS Y OTRAS PÉRDIDAS	$	94,047,141
Resultado del Ejercicio	**$**	**(5,468,785)**

III) NOTAS AL ESTADO DE VARIACIÓN EN LA HACIENDA PÚBLICA

En el periodo que se informa no hubo variaciones al Patrimonio Contribuido.
En el periodo que se informa el patrimonio generado, procede de la recepción de las aportaciones ordinarias que se tienen en la Entidad.

Concepto		Importe
HACIENDA PÚBLICA/PATRIMONIO CONTRIBUIDO	$	115,979,907
RESULTADOS DE EJERCICIOS ANTERIORES	$	23,004,698
REVALÚOS	$	34,340,375
RECTIFICACIONES DE RESULTADOS DE EJERCICIOS ANTERIORES	$	(28,875,062)
EXCESO DE INGRESOS SOBRE EGRESOS		
Suma Hacienda Pública y Patrimonio	**$**	**144,449,918**

IV) NOTAS AL ESTADO DE FLUJOS DE EFECTIVO

Efectivo y equivalentes

1. El análisis de los saldos inicial y final que figuran en la última parte del Estado de Flujo de Efectivo en la cuenta de efectivo y equivalentes es como sigue:

Concepto		2022		2021
BANCOS/TESORERÍA	$	10,252,569	$	6,148,708
BANCOS/DEPENDENCIAS Y OTROS	$	-	$	-
INVERSIONES TEMPORALES (HASTA 3	$	-	$	-
FONDOS CON AFECTACIÓN	$	-	$	-
DEPÓSITOS DE FONDOS DE	$	181,891	$	181,891
Total de EFECTIVO Y EQUIVALENTES	**$**	**10,434,460**	**$**	**6,330,599**

V) CONCILIACIÓN ENTRE LOS INGRESOS PRESUPUESTARIOS Y CONTABLES, ASÍ COMO ENTRE LOS EGRESOS PRESUPUESTARIOS Y LOS GASTOS CONTABLES

La conciliación se presentará atendiendo a lo dispuesto por el Acuerdo por el que se emite el formato de conciliación entre los ingresos presupuestarios y contables, así como entre los egresos presupuestarios y los gastos contables.

Conciliación entre los Ingresos Presupuestarios y Contables Correspondientes del 01 de Enero al 31 de diciembre de 2022				
1. Total de Ingresos Presupuestarios			**$**	**88,488,958**
2. Mas Ingresos Contables no Presupuestarios			**$**	**89,398**
Transferencias del Exterior				
Ingresos Financieros				
Incremento por Variación de Inventarios				
Disminución del Exceso de Estimaciones por				
Disminución del exceso de provisiones				
Otros Ingresos y Beneficios varios				
* Otros Ingresos Contables no Presupuestarios	$	89,398		
3. Menos Ingresos Presupuestario no Contables			**$**	**-**
Productos de Capital				
Aprovechamientos de Capital				
Ingresos derivados de financiamientos				
Otros Ingresos Presupuestarios no Contables				
4. Ingresos Contables (4=1+2-3)			**$**	**88,578,356**

* Corresponden a la suma de la cuenta de ganancia cambiaria por un total de $ 31,644.00 y la cuenta otros ingresos por un total de $ 57,754.00, obtenido de venta de chatarra por concepto de baja de bienes, dando un total de ingresos contables no presupuetales de $ 89,398.00

Conciliación entre los Egresos Presupuestarios y los Gastos Contables Correspondientes del 01 de Enero al 31 de diciembre de 2022				
1. Total de Egresos Presupuestarios			**$**	**90,344,759**
2. Menos Egresos Presupuestarios no Contables			**$**	**63,250**
Materias Primas y Materiales de Produccion				
Materiales y suministros				
* Mobiliario y equipo de administración	$	43,570		
Mobiliario y equipo educacional y recreativo				
Equipo e instrumental médico y de				
Vehiculos y equipo de transporte				
Equipo de defensa y seguridad				
** Maquinaria, otros equipos y herramientas	$	19,680		
Activos biológicos				
Bienes inmuebles				
Activos intangibles				
Obra pública en bienes de Dominio Público				
Obra pública en bienes propios				

	Acciones y participaciones de capital			
	Compra de titulos y valores			
	concesion de prestamos			
	Inversiones en fideicomisos, mandatos y			
	Provisiones para contingencias y otras			
	Amortización de la deuda pública			
	Adeudos de ejercicios fiscales anteriores			
	Otros egresos presupuestales no contables			
3. Mas Gastos Contables no Presupuestales			**$**	**3,765,632**
	Estimaciones, depreciaciones, deterioros,	$	3,690,333	
	Provisiones			
	Disminución de inventarios			
	Aumento por insuficiencia de estimaciones por			
	Aumento por insuficiencia de provisiones			
***	Otros gastos	$	75,299	
	Otros gastos contables no presupuestales			
4. Egresos Contables (4=1-2+3)			**$**	**94,047,141**

* Corresponde a la compra de sillas ejecutivas en el mes de Abril por un monto de $11,545.20 pesos, la adquisicion de un Figobar en el mes de junio por un monto de $7,818.12 pesos, y la compra de una Laptod en el mes de septimbre por un total de $24,207.00 pesos, dando un total de $43,570.32 pesos de la cuenta Mobiliario y equipo de

** Corresponde a la compra de un Carpa adquirido en el mes de Abril por un monto de $8,880.00 y la adquisicion de un minisplit en el mes de agosto por un monto de $10,800.00 pesos dando un total de $19,680.00 pesos de la cuenta maquinaria, otros equipos y herramientas.

*** Corresponden a la suma de la cuenta Gastos financieros por un total de $ 22,249.62 pesos siendo causados por comisiones bancarias y la cuenta Perdida Cambiaria por un total de $ 53,049.35 pesos dando un total de ingresos contables no presupuetales de $ 75,298.97 pesos.

B) NOTAS DE MEMORIA (CUENTAS DE ORDEN)

Las cuentas de orden se utilizan para registrar movimientos de valores que no afecten o modifiquen el balance del ente
Las cuentas que se manejan para efectos de estas Notas son las siguientes:

Cuentas de Orden Contables y Presupuestarias:

Cuentas de orden Contables:

Las cuentas que se manejan para efectos de estas Notas son las siguientes notas contables:

a) Predios
b) Unidades de Transporte
c) Obras de Arte

Concepto		Importe
VALORES	$	-
EMISIÓN DE OBLIGACIONES	$	-
AVALES Y GARANTÍAS	$	-
JUICIOS	$	-
INVERSIÓN MEDIANTE PROYECTOS PARA PRESTACIÓN DE SERVICIC	$	-
BIENES BAJO CONTRATO EN COMODATO	$	220,183
	$	-
Suma CUENTAS DE ORDEN CONTABLES	**$**	**220,183**

Bienes concesionados o en comodato: El Sistema para el Desarrollo Integral de la Familia cuenta con bienes

1. Predios Propiedad del H. Ayuntamiento de Tijuana:

No.	Nombre	Domicilio	Superficie	Clave Catastral
1	Alegría	Calle Ejercito Trigarante No.	259.1	MN-008-010
2	Caritas Felices	Calle Virtud No. 22397, Col.	1,196.46	MZ-203-022
3	Colorines	Calle Fuentes de Mexicali	1,525.65	FD-504-001
4	Natura	Ave. Natura s/n, Frac. Natura	450.39	SU-270-002
5	Trazos Alegres	Ave. Ignacio Allende No.	1,940.10	BI-038-004
6	Elena Victoria	Cjon. Laurel Col. Cañadas	668.33	FD-526-001

2. Predios Propiedad del Gobierno del Estado de B.C.

No.	Nombre	Domicilio	Superficie	Clave Catastral
7	Guaycura/ Mundo de	Ave. Paseo del Guaycura	10,202.59	BP-037-000
8	Obrera II	Ave. Centenario y Francisco	679.11	Ob-064-009
9	Arcoíris	Calle De la Piña No. 2255,	1,632.89	FD-321-001
10	Campanita	Calle Xolalpan No. 9274,	325.44	MW-167-001
11	Corazón Alegre y	Calle Chichimecas y	9,860.75	MW-052-000
12	Emiliano Zapata	Ave. Sierra de Juárez No.	226.26	CF-246-014
13	Garabatos Infantiles	Ave. Mar Mediterráneo no.	451.79	CF-440-018
14	Libertad de Expresión	Ave. Aguascalientes	479.9	CF-318-015
15	Manuel Paredes	Ave. Culiacán No.3285, Col.	190.55	CT-021-001
16	Margarita Maza de Juárez	Ave. De la Paz No. 13207,	1,632.89	TA-139-023
17	Mis Primeros Trazos	Calle Río Cuale No. 18103,	919.2	VS-010-001
18	Pincelín	Ave. General Emiliano	2,581.19	ML-528-002
19	San Antonio de los Buenos	Calle Misión San José de Comondú No. 5202, Col.	5,753.63	SV-073-001
20	Sonrisitas	Privada Benito Juárez No. 12712, Col. Camino Verde	898.93	CF-253-003
21	Valle de Las Flores	Calle Geranio No. 19729, Frac. Praderas de la Mesa, Sección Valle de las Flores	543.11	FG-022-025

3. Predio Propiedad Club Rotario de Tijuana

No.	Nombre	Domicilio	Superficie	Clave Catastral
22	Centro de Protección	Callejón Quintana Roo	527.97	ZE-012-021

4. Predio propiedad de Protección a la Infancia de B.C.

No.	Nombre	Domicilio	Superficie	Clave Catastral
23	Rayito de Sol	Calle General Maclovio Herrera No. 3442, Col. Francisco Villa	77.54	CJ-171-001

24	Plaza Sésamo/Netzahualcóyotl	Pasteje 13002 Lomas Taurinas	2659.15	BG-125-001
25	Obrera I/Mundo Infantil	Legislación Obrera 7791 Obrera Primera Sección	900.11	OB-043-007

5. Predio propiedad de Ejido Matamoros

No.	Nombre	Domicilio	Superficie	Clave Catastral
26	Piolín	Calle 8 de Abril número 1, Colonia 10 de Mayo	163	OI-163-001

b) 1. Unidades de transporte propiedad de SDIF Baja California y que se encuentran en uso en SDIF Tijuana

No.	Marca	Tipo	Serie	Modelo
1	Nissan	NP - 300	3N6DD25T29K036263	2009
2	Nissan	NP - 300	3N6DD25T09K036259	2009
3	PEUGEOT	PARTNER MAXI	VF37R9HE 3DJ506002	2013
4	PEUGEOT	PARTNER MAXI	VF37R9HE 8DJ505945	2013
5	PEUGEOT	PARTNER MAXI	VF37R9HE 2DJ505990	2013
6	PEUGEOT	PARTNER MAXI	VF37R9HE 8DJ506299	2013
7	PEUGEOT	PARTNER MAXI	VF37R9HE 7DJ506424	2013
8	PEUGEOT	PARTNER MAXI	VF37R9HE 7DJ506407	2013
9	PEUGEOT	PARTNER MAXI	VF37R9HE 5DJ506387	2013
10	PEUGEOT	PARTNER MAXI	VF37R9HE 5DJ506339	2013
11	PEUGEOT	PARTNER MAXI	VF37R9HE 7DJ506326	2013
12	PEUGEOT	PARTNER MAXI	VF37R9HE 3DJ506386	2013
13	PEUGEOT	PARTNER MAXI	VF37R9HE 2DJ506282	2013
14	PEUGEOT	PARTNER MAXI	VF37R9HE 5DJ505983	2013
15	PEUGEOT	PARTNER MAXI	VF37R9HE 3DJ506338	2013
16	PEUGEOT	PARTNER MAXI	VF37R9HE 8DJ506352	2013
17	PEUGEOT	435 FURGON	VF3YDDMF 0C1987863	2012
18	PEUGEOT	435 FURGON	VF3YDDMF 1C1990223	2012
19	PEUGEOT	435 FURGON	VF3YDDMF 8C1996102	2012
20	FORD	F-350	FORD CARSA	1997

2. Unidades de transporte propiedad del H. Ayuntamiento de Tijuana y que se encuentran en uso en SDIF Tijuana

No.	Marca	Tipo	Serie	Modelo
21	FORD	PICK-UP RANGER	1FTCR10W8PPB24952	1993

c) Obras de arte. Esta obra actualmente se encuentra en el CDC María Elvia Amaya de Hank

No.	Descripción	Tipo	Nombre
1	OBRA DE ARTE	ESCULTURA	NUESTRO REFLEJO EN LA SOMBRA DE ORIGEN

d) Monitores de calidad de aire de SDIF Tijuana y que se encuentran en uso en H. Ayuntamiento de Tijuana

No.	Descripción	Tipo	Modelo
1	MONITORES DE AIRE	PURPLE AIR PA-II	PAII 80:7d:3a:56:38:28
2	MONITORES DE AIRE	PURPLE AIR PA-II	PAII 80:7d:3a:56:39:32
3	MONITORES DE AIRE	PURPLE AIR PA-II	PAII 80:7d:3a:56:38:2c
4	MONITORES DE AIRE	PURPLE AIR PA-II	PAII 84:f3:eb:6d:d4:83
5	MONITORES DE AIRE	PURPLE AIR PA-II	PAII 80:7d:3a:56:36:c5
6	MONITORES DE AIRE	PURPLE AIR PA-II	PAII 84:f3:eb:6d:d3:c4
7	MONITORES DE AIRE	PURPLE AIR PA-II	PAII 68:c6:3a:89:2d:4c
8	MONITORES DE AIRE	PURPLE AIR PA-II	PAII 84:f3:eb:6d:d3:a3
9	MONITORES DE AIRE	PURPLE AIR PA-II	PAII 84:f3:eb:6d:d3:a9
10	MONITORES DE AIRE	PURPLE AIR PA-II	PAII 80:7D:3A:56:37:9B
11	MONITORES DE AIRE	PURPLE AIR PA-II	PAII 84:F3:EB:60:D3:9f
12	MONITORES DE AIRE	PURPLE AIR PA-II	PAII.80:7D:3A:56:39:35
13	MONITORES DE AIRE	PURPLE AIR PA-II	PAIL80:7D:3A:56:37:8B
14	MONITORES DE AIRE	PURPLE AIR PA-II	PAII 8:0;7c;f3a:56:36:56
15	MONITORES DE AIRE	PURPLE AIR PA-II	PAII 8Q':7d:3a:56:43:20
16	MONITORES DE AIRE	PURPLE AIR PA-II	PAII 80:7d:3a:56:37:b5
17	MONITORES DE AIRE	PURPLE AIR PA-II	PAII.ao:i:d:3a:56:37:34
18	MONITORES DE AIRE	PURPLE AIR PA-II	PAII a4 f.3:eb.:6d:d3:94
19	MONITORES DE AIRE	PURPLE AIR PA-II	PAII 6 c6:3a:8e:7a:1a
20	MONITORES DE AIRE	PURPLE AIR PA-II	PAII 84:13:eQ:8f:fe:e7
21	MONITORES DE AIRE	PURPLE AIR PA-II	PAII 68:c6:3a:8e:79:db
22	MONITORES DE AIRE	PURPLE AIR PA-II	PAII 84:f3:eb:6d:d4:7f
23	MONITORES DE AIRE	PURPLE AIR PA-II	.PAIL 80:7d:3a:56:38:94
24	MONITORES DE AIRE	PURPLE AIR PA-II	PAII 84:F3:EB:6D:03:AC
25	MONITORES DE AIRE	PURPLE AIR PA-II	PAII 80:7D:3A:56:39:4F

c) NOTAS DE GESTIÓN ADMINISTRATIVA

1. Introducción

Los Estados Financieros del Sistema para el Desarrollo Integral de la Familia, proveen información financiera a los principales usuarios de la misma, al Congreso y a los ciudadanos.

El objetivo del presente documento es la revelación del contexto y de los aspectos económicos-financieros más relevantes que influyeron en las decisiones del periodo, y que deberán ser considerados en la elaboración de los estados financieros para la mayor compresión de los mismos y sus particularidades.

De esta manera, se informa y explica la respuesta del Sistema para el Desarrollo Integral de la Familia a las condiciones relacionadas con la información financiera de cada período de gestión: además de exponer aquellas políticas que podrían afectar la toma de decisiones en periodos posteriores.

2. Panorama Económico y Financiero

Las principales condiciones económico-financieras bajo las cuales el Sistema para el Desarrollo Integral para la Familia funciona, son la recaudación por la Prestación de Servicios que se brinda a las personas que hacen uso de los diferentes servicios y programas que ofrece la Entidad; las participaciones Estatales y Municipales, así como a la celebración de convenios con empresas y organismos de la sociedad civil para obtener recursos extraordinarios.

Cabe señalar que a consecuencia de la contingencia sanitaria derivada del COV SARV2, la entidad se ha encontrado en un panorama complicado a raiz de la demanda que tiene para atenciones y ayudas sociales, por lo que aun no se encuentran operando de manera regular en lo que refiere a las Estancias Infantiles asi como la Casa del Abuelo ya que se encuentran en mantenimiento y reparacion para poder volver a operar con normalidad, todo esto para que la Entidad siga apoyando a la cuidadania en condicion de vunerabilidad.

3. Autorización e Historia

a)

El Sistema para el Desarrollo Integral de la Familia fue creado a partir del Acuerdo de Creación de fecha 19 de Septiembre de 1984, en el cual se instruye a los ayuntamientos a la creación de los Sistemas Municipales en todo el Estado de Baja California. Siendo el 14 de Agosto de 2015 la última modificación donde se aprueba la adecuación de su Acuerdo de Creación.

b) En la actualidad el Sistema para el Desarrollo Integral de la Familia cuenta con Personalidad jurídica y Patrimonio Propio, teniendo como objetivo: "La promoción, prestación, proyección, coordinación, ejecución y evaluación de programas y acciones de servicios de asistencia social, con interrelación sistemática con otras instituciones públicas, así como el fortalecimiento de los valores y apoyar al desarrollo de la familia y la comunidad, en el municipio de Tijuana, Baja California.

4. Organización y Objeto Social

a) **Objeto Social**. La promoción, prestación, proyección, coordinación, ejecución y evaluación de programas y acciones de servicios de asistencia social.

b) **Principales Actividades.**

ATENCIÓN A GRUPOS VULNERABLES

Acercar los programas y servicios asistenciales de SDIF a la población vulnerable, además de promover y fomentar el desarrollo de la familia a través de pláticas y jornadas comunitarias.

ATENCIÓN A LA NIÑEZ
Brindar atención integral, asistencial y educativa en los Centros de Desarrollo Infantil Comunitario, así como en el Centro de Protección Social de la Niñez a menores de edad que se encuentren en situación de riesgo de calle.

ATENCIÓN A LA FAMILIA
Impulsar programas de atención a familias, brindando asistencia social, médica y psicológica especializada, así como apoyo integral a víctimas de violencia familiar y exclusión social, a través de diversos programas y platicas preventivas en beneficio de la comunidad de Tijuana.

PATRONATO

CONDUCCIÓN DE LAS POLÍTICAS PÚBLICAS
Planear, programar, organizar, supervisar y evaluar el desempeño de las funciones encomendadas al Organismo a través de sus diferentes áreas especializadas, aplicando las normas, políticas, lineamientos y procedimientos que regulen las operaciones para orientar a la correcta toma de decisiones de los programas establecidos.

c) Ejercicio Fiscal. Las cifras contenidos en los Estados Financieros que se relevan en estas notas se presenta al 31 de diciembre del 2022

d) **Régimen Jurídico.** El Sistema para el Desarrollo Integral de la Familia se encuentra regido entre otras por las siguientes leyes y reglamentos:
Constitución Política de los Estados Unidos Mexicanos
Constitución Política del Estado de Baja California

Ley de Presupuesto y Ejercicio del Gasto Publico del Estado de Baja California
Reglamento de las Entidades Paramunicipales del Municipio de Tijuana, Baja California
Reglamento del Sistema para el Desarrollo Integral de la Familia
Normas Administrativas y paramunicipales de la Sindicatura Procuradora, entre otros.

c) **Contribuciones que está obligado a pagar o retener.** El Sistema para el Desarrollo Integral de la Familia se identifica con el Registro Federal de Contribuyentes: SDI840912GV0. Las obligaciones fiscales ante el Servicio de Administración Tributaria de la administración pública son las declaraciones sobre el Impuesto Sobre la Renta mensual por Retenciones de Sueldos y Salarios, Retención por Servicios Profesionales y arrendamiento de bienes inmuebles.

d) **Estructura Organizacional Básica**

Al 31 de diciembre de 2022 , el Sistema para el Desarrollo Integral de la Familia para el adecuado ejercicio de sus objetivos, atribuciones y facultades cuenta con la siguiente estructura administrativa:
I. Junta de Gobierno.
II. Dirección.
III. Vigilancia. Comisario o Comisaria.
IV. Comisario o Comisaria Social y
V. Patronato

El principal servidor público responsable del manejo y administración de la cuenta pública por el periodo que se informa es:

Encargado de despacho:Jehu Sanchez Reyes

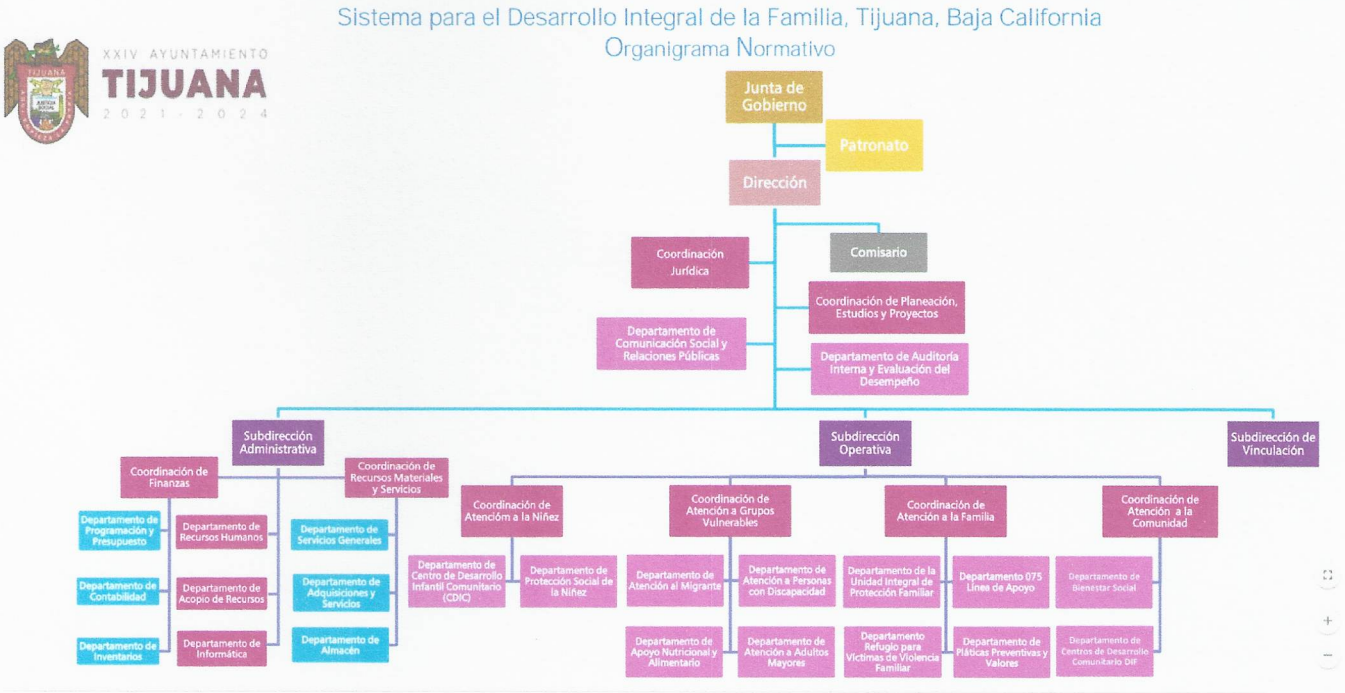

5. Bases de Preparación de los Estados Financieros

a) Normatividad emitida por CONAC y la disposiciones legales aplicables.

El Sistema para el Desarrollo Integral de la Familia se sujeta a las disposiciones que enlistan:

1.- Ley General de Contabilidad Gubernamental

* Postulados básicos de contabilidad gubernamental
* Plan de Cuentas
* Reglas de Registro

Cuenta Pública que contiene:

* Información contable
* Información presupuestal
* Información programática
* Indicadores de Postura Fiscal
* Anexos
* Transparencia
* Presupuesto basado en resultados

2.- Ley del Presupuesto y Ejercicio del Gasto Público del Estado de Baja California

3.- Criterios Generales Presupuestarios para la Administración Pública Municipal Ejercicio Fiscal 2022

b) Normatividad aplicada para el reconocimiento, valuación y revelación de los diferentes rubros de la información financiera.

El Sistema para el Desarrollo Integral de la Familia lleva a cabo el registro de las operaciones y la preparación de los informes financieros de acuerdo a principios normas y lineamientos de Contabilidad Gubernamental emitidos por la comisión Nacional de Armonización Contable (CONAC), Ley del Presupuesto y Ejercicio del Gasto Publico del Estado de Baja California y Criterios Generales Presupuestales para la Administración Pública Municipal de Tijuana para el Ejercicio Fiscal 2022.

c) Postulados Básicos.

El Sistema para el Desarrollo Integral del la Familia se apega a los postulados básicos de contabilidad

* Sustancia Económica
* Entes públicos
* Existencia Permanente
* Revelación Suficiente
* Importancia Relativa
* Registro e Integración Presupuestaria
* Consolidación de la Información Financiera
* Devengo Contable
* Valuación
* Dualidad Económica
* Consistencia

6. Políticas de Contabilidad Significativas

a) Efectivo y equivalentes de efectivo.

Consisten principalmente en depósitos bancarios en cuentas de cheques e inversiones diarias de

b) Inventarios.

Los inventarios, se valúan a su costo asignado por el donador, los donativos recibidos por personas físicas en el SDIF y en eventos para promover la recaudación, se registran a su valor razonable (valor de mercado), de acuerdo a los lineamientos de valoración de bienes inmuebles.

c) Inmuebles, Mobiliario y Equipo.

El inmueble y equipos se registran al costo de adquisición, los terrenos recibidos en donación se registran a valores de avalúo y la depreciación del mobiliario y equipo se calcula conforme al método de línea recta con base en las vidas útiles, estimadas por la Administración.
Las tasas anuales de depreciación de los principales grupos de activos se mencionan a continuación:
Edificio 5%
Mobiliario y equipo 10%
Equipo de transporte 20%
Equipo de cómputo 30%
Los gastos de mantenimiento y reparación menores se registran en los resultados cuando se incurren.

d) Obligaciones laborales al retiro.

Los beneficios a que tienen derecho los empleados por terminación de la relación laboral por causas distintas a reestructuración y primas de antigüedad, son reconocidos en los resultados del ejercicio en que

e) Impuestos a la Utilidad.

La Entidad tributa conforme a las disposiciones establecidas para Personas Morales con fines no lucrativos de la Ley del Impuesto Sobre la Renta (I.S.R) y por ende no es causante del I.S.R.

f) Operaciones en moneda extranjera.

Las operaciones en moneda extranjera se registran al tipo de cambio vigente a la fecha de su celebración. Los activos y pasivos monetarios en moneda extranjera se valúan en moneda nacional al tipo de cambio vigente a la fecha de los estados financieros. Las fluctuaciones cambiarias se registran en los resultados.

g) Ingresos por donativos.

Los donativos que afectan el Patrimonio de la Entidad, son registrados como ingresos del SDIF, son recibidos en efectivo y especie, otorgados por personas físicas y morales. Los ingresos por donativos en efectivo o en bienes, se reconocen al momento en que se recibe el donativo o cuando existe una promesa incondicional del donante, los bienes se reconocen a su valor razonable.

El registro de los donativos recibidos en especie, se realiza en base a los lineamientos contables emitidos por el Consejo de Armonización Contable del Estado de Baja California (CONAC) y a los Lineamientos para la Valoración de Bienes Muebles y Donativos, del Sistema para el Desarrollo Integral de la Familia, determinando los elementos básicos para registrar y controlar correctamente las operaciones referentes a los donativos, dicho importe se detallara en el concepto del recibo deducible que expide SDIF.

L.C LUZ ESTEFANY BENITEZ GUTIERREZ
COORDINADORA DE FINANZAS

LIC. ERIKA MELISSA SANCHEZ MORALES
SUBDIRECTOR ADMINISTRATIVO

C. JEHU SANCHEZ REYES
ENCARGADO DE DESPACHO DE SDIF

SDIF
Sistema para el Desarrollo Integral de la Familia

Estado Analítico del Activo
Del 01 de Enero al 31 de Diciembre del 2022
(En pesos)
SISTEMA PARA EL DESARROLLO INTEGRAL DE LA FAMILIA DE TIJUANA

Concepto	Saldo Inicial 1	Cargos del Periodo 2	Abonos del Periodo 3	Saldo Final 4 =(1+2-3)	Variación del Periodo (4-1)
ACTIVO					
Activo Circulante	**13,976,332**	**229,227,060**	**228,891,653**	**14,311,739**	**335,407**
Efectivo y Equivalentes	6,330,599	132,940,295	128,836,434	10,434,460	4,103,860
Derechos a Recibir Efectivo o Equivalentes	5,954,551	90,828,783	95,998,486	784,848	-5,169,703
Derechos a Recibir Bienes o Servicios	0	0	0	0	0
Inventarios	0	0	0	0	0
Almacenes	1,691,181	5,457,982	4,056,733	3,092,431	1,401,249
Estimación por Pérdida o Deterioro de Activos Circulantes	0	0	0	0	0
Otros Activos Circulantes	0	0	0	0	0
Activo No Circulante	**139,953,549**	**712,428**	**4,162,293**	**136,503,684**	**-3,449,865**
Inversiones Financieras a Largo Plazo	0	0	0	0	0
Derechos a Recibir Efectivo o Equivalentes a Largo Plazo	0		0	0	0
Bienes Inmuebles, Infraestructura y Construcciones en Proceso	167,748,719	0	0	167,748,719	0
Bienes Muebles	9,450,873	240,469	625,804	9,065,538	-385,335
Activos Intangibles	137,755	0	0	137,755	0
Depreciación, Deterioro y Amortización Acumulada de Bienes	-37,383,798	471,959	3,536,489	-40,448,328	-3,064,530
Activos Diferidos	0	0	0	0	0
Estimación por Pérdida o Deterioro de Activos no Circulantes	0	0	0	0	0
Otros Activos no Circulantes	0	0	0	0	0
ACTIVO	**153,929,881**	**229,939,488**	**233,053,946**	**150,815,423**	**-3,114,458**

Bajo protesta de decir verdad declaramos que los Estados Financieros y sus Notas, son razonablemente correctos y son responsabilidad del emisor

L.C LUZ ESTEFANY BENITEZ GUTIERREZ
COORDINADORA DE FINANZAS

MTRA. ERIKA MELISSA SANCHEZ MORALES
SUBDIRECTOR ADMINISTRATIVO

C. JEHU SÁNCHEZ REYES
ENCARGADO DE DESPACHO DE SDIF

SDIF
Sistema para el Desarrollo Integral de la Familia

Estado Analítico de la Deuda y Otros Pasivos
Del 01 de Enero al 31 de Diciembre del 2022
(En Pesos)

Ente Público: SISTEMA PARA EL DESARROLLO INTEGRAL DE LA FAMILIA DE TIJUANA

Denominación de las Deudas	Moneda de Contratación	Institución o País Acreedor	Saldo Inicial del Periodo	Saldo Final del Periodo
DEUDA PÚBLICA				
Corto Plazo				
Deuda Interna			**0**	**0**
Instituciones de Crédito			0	0
Títulos y Valores			0	0
Arrendamientos Financieros			0	0
Deuda Externa			**0**	**0**
Organismos Financieros Internacionales			0	0
Deuda Bilateral			0	0
Títulos y Valores			0	0
Arrendamientos Financieros			0	0
Subtotal a Corto Plazo			**0**	**0**
Largo Plazo				
Deuda Interna			**0**	**0**
Instituciones de Crédito			0	0
Títulos y Valores			0	0
Arrendamientos Financieros			0	0
Deuda Externa			**0**	**0**
Organismos Financieros Internacionales			0	0
Deuda Bilateral			0	0
Títulos y Valores			0	0
Arrendamientos Financieros			0	0
Subtotal a Largo Plazo			**0**	**0**
Otros Pasivos			**9,657,181**	**11,834,289**
Total Deuda y Otros Pasivos			**9,657,181**	**11,834,289**

Bajo protesta de decir verdad declaramos que los Estados Financieros y sus Notas, son razonablemente correctos y son responsabilidad del emisor

L.C LUZ ESTEFANY BENITEZ GUTIERREZ
COORDINADORA DE FINANZAS

MTRA. ERIKA MELISSA SANCHEZ MORALES
SUBDIRECTOR ADMINISTRATIVO

C. JEHU SANCHEZ REYES
ENCARGADO DE DESPACHO DE SDIF

INFORMACIÓN PRESUPUESTAL

1. Estado Analítico De Ingresos.
   a) Clasificación Económica (Fuente de Financiamiento)
2. Estado Analítico de Egresos (COG capitulo y partida)

a) Clasificación Económica (tipo de gasto).
b) Clasificación Administrativa.
c) Clasificación Funcional.

3. Indicadores de Postura Fiscal.
4. Flujo de Efectivo.

SDIF
Sistema para el Desarrollo Integral de la Familia

Estado Analítico de Ingresos
Del 01 de Enero al 31 de Diciembre de 2022
(En Pesos)

SISTEMA PARA EL DESARROLLO INTEGRAL DE LA FAMILIA DE TIJUANA

Rubro de Ingresos	Ingreso					Diferencia
	Estimado	Ampliaciones y Reducciones	Modificado	Devengado	Recaudado	
	(1)	(2)	(3= 1 + 2)	(4)	(5)	(6 = 5 - 1)
Impuestos	0	0	0	0	0	0
Cuotas y Aportaciones de Seguridad Social	0	0	0	0	0	0
Contribuciones de Mejoras	0	0	0	0	0	0
Derechos	0	0	0	0	0	0
Productos	0	0	0	0	0	0
Corriente	0	0	0		0	0
Capital	0	0	0	0	0	0
Aprovechamientos	0	0	0	0	0	0
Corriente	0	0	0	0	0	0
Capital	0	0	0	0	0	0
Ingresos por Ventas de Bienes y Servicios	10,846,000	-1,407,698	9,438,302	9,438,302	9,438,302	-1,407,698
Participaciones y Aportaciones	0	225,000	225,000	225,000	225,000	225,000
Transferencias, Asignaciones, Subsidios y Otras Ayudas	79,974,703	-1,010,829	78,963,874	78,825,656	78,825,656	-1,149,047
Ingresos Derivados de Financiamientos	0	0	0	0	0	0
Total	**90,820,703**	**-2,193,527**	**88,627,176**	**88,488,958**	**88,488,958**	**-2,331,745**
				Ingresos excedentes[1]		

Estado Analítico de Ingresos Por Fuente de Financiamiento	Ingreso					Diferencia
	Estimado	Ampliaciones y Reducciones	Modificado	Devengado	Recaudado	
	(1)	(2)	(3= 1 + 2)	(4)	(5)	(6 = 5 - 1)
Ingresos del Gobierno	**0**	**225,000**	**225,000**	**225,000**	**225,000**	**225,000**
Impuestos	0	0	0	0	0	0
Contribuciones de Mejoras	0	0	0	0	0	0
Derechos	0	0	0	0	0	0
Productos	0	0	0	0	0	0
Corriente	0	0	0	0	0	0
Capital	0	0	0	0	0	0
Aprovechamientos	0	0	0	0	0	0
Corriente	0	0	0	0	0	0
Capital	0	0	0	0	0	0
Participaciones y Aportaciones	0	225,000	225,000	225,000	225,000	225,000
Transferencias, Asignaciones, Subsidios y Otras Ayudas	0	0	0	0	0	0
Ingresos de Organismos y Empresas	**90,820,703**	**-2,418,527**	**88,402,176**	**88,263,958**	**88,263,958**	**-2,556,745**
Cuotas y Aportaciones de Seguridad Social	0	0	0	0	0	**0**
Ingresos por Ventas de Bienes y Servicios	10,846,000	-1,407,698	9,438,302	9,438,302	9,438,302	-1,407,698
Transferencias, Asignaciones, Subsidios y Otras Ayudas	79,974,703	-1,010,829	78,963,874	78,825,656	78,825,656	-1,149,047
Ingresos derivados de financiamiento	**0**	**0**	**0**	**0**	**0**	**0**
Ingresos Derivados de Financiamientos	0	0	0	0	0	0
Total	**90,820,703**	**-2,193,527**	**88,627,176**	**88,488,958**	**88,488,958**	**-2,331,745**
				Ingresos excedentes[1]		

[1] Los ingresos excedentes se presentan para efectos de cumplimiento de la Ley General de Contabilidad Gubernamental y el importe reflejado debe ser siempre mayor a cero

L.C. LUZ ESTEFANY BENITEZ GUTIERREZ
COORDINADORA DE FINANZAS

MTRA. ERIKA MELISSA SANCHEZ MORALES
SUBDIRECTOR ADMINISTRATIVO

C. JEHU SÁNCHEZ REYES
ENCARGADO DE DESPACHO DE SDIF

SDIF
Sistema para el Desarrollo Integral de la Familia

Estado Analítico del Ejercicio del Presupuesto de Egresos
Clasificación por Objeto del Gasto (Capítulo y Concepto)
Del 01 de Enero al 31 de Diciembre de 2022
SISTEMA PARA EL DESARROLLO INTEGRAL DE LA FAMILIA DE TIJUANA

Concepto	Egresos					Subejercicio
	Aprobado	Ampliaciones/ (Reducciones)	Modificado	Devengado	Pagado	
	1	2	3 = (1 + 2)	4	5	6 = (3 - 4)
Servicios Personales	**69,978,358**	**1,331,086**	**71,309,444**	**67,860,139**	**65,634,736**	**3,449,304**
Remuneraciones al Personal de Carácter Permanente	18,454,000	1,069,663	19,523,662	18,731,394	18,696,768	**792,268**
Remuneraciones al Personal de Carácter Transitorio	10,297,843	-570,831	9,727,012	9,363,034	9,262,789	**363,978**
Remuneraciones Adicionales y Especiales	17,954,744	625,850	18,580,594	17,335,179	15,266,396	**1,245,416**
Seguridad Social	3,527,600	336,404	3,864,004	3,754,844	3,753,333	**109,160**
Otras Prestaciones Sociales y Económicas	19,744,171	-130,000	19,614,171	18,675,689	18,655,451	**938,482**
Previsiones	0	0	0	0	0	**0**
Pago de Estímulos a Servidores Públicos	0	0	0	0	0	**0**
Materiales y Suministros	**4,934,000**	**-2,212,562**	**2,721,438**	**2,714,220**	**2,714,220**	**7,218**
Materiales de Administración, Emisión de Documentos y Artículos Oficiales	**933,000**	**-428,525**	**504,475**	**504,475**	**504,475**	**0**
Alimentos y Utensilios	1,523,000	-516,473	1,006,527	999,927	999,927	**6,600**
Materias Primas y Materiales de Producción y Comercialización	0	0	0	0	0	**0**
Materiales y Artículos de Construcción y de Reparación	463,000	-356,596	106,404	106,404	106,404	**0**
Productos Químicos, Farmacéuticos y de Laboratorio	120,000	-105,135	14,865	14,865	14,865	**0**
Combustibles, Lubricantes y Aditivos	1,297,000	-348,171	948,829	948,211	948,211	**618**
Vestuario, Blancos, Prendas de Protección y Artículos Deportivos	100,000	-73,714	26,286	26,286	26,286	**0**
Materiales y Suministros Para Seguridad	0	0	0	0	0	**0**
Herramientas, Refacciones y Accesorios Menores	498,000	-383,949	114,051	114,051	114,051	**0**
Servicios Generales	**13,734,000**	**4,535,503**	**18,269,503**	**17,426,184**	**13,849,308**	**843,319**
Servicios Básicos	2,565,000	57,340	2,622,340	2,620,136	2,306,537	**2,204**
Servicios de Arrendamiento	705,000	-58,552	646,448	608,666	608,666	**37,782**
Servicios Profesionales, Científicos, Técnicos y Otros Servicios	1,240,000	-617,311	622,689	622,689	622,689	**0**
Servicios Financieros, Bancarios y Comerciales	445,000	-384,480	60,520	60,520	60,520	**0**
Servicios de Instalación, Reparación, Mantenimiento y Conservación	2,248,000	-1,277,387	970,613	965,538	965,538	**5,074**
Servicios de Comunicación Social y Publicidad.	80,000	-80,000	0	0	0	**0**
Servicios de Traslado y Viáticos	72,000	-59,265	12,735	12,735	12,735	**0**
Servicios Oficiales	84,000	-76,998	7,002	7,002	7,002	**0**
Otros Servicios Generales	6,295,000	7,032,156	13,327,156	12,528,898	9,265,621	**798,258**
Transferencias, Asignaciones, Subsidios y Otras Ayudas	**1,709,345**	**787,900**	**2,497,245**	**2,280,966**	**2,276,466**	**216,279**
Transferencias Internas y Asignaciones al Sector Público	0	0	0	0	0	**0**
Transferencias al Resto del Sector Público	0	0	0	0	0	**0**
Subsidios y Subvenciones	0	0	0	0	0	**0**
Ayudas Sociales	1,709,345	787,900	2,497,245	2,280,966	2,276,466	**216,279**
Pensiones y Jubilaciones	0	0	0	0	0	**0**
Transferencias a Fideicomisos, Mandatos y Otros Análogos	0	0	0	0	0	**0**
Transferencias a la Seguridad Social	0	0	0	0	0	**0**
Donativos	0	0	0	0	0	**0**
Transferencias al Exterior	0	0	0	0	0	**0**
Bienes Muebles, Inmuebles e Intangibles	**465,000**	**-401,750**	**63,250**	**63,250**	**63,250**	**0**
Mobiliario y Equipo de Administración	210,000	-166,430	43,570	43,570	43,570	**0**
Mobiliario y Equipo Educacional y Recreativo	5,000	-5,000	0	0	0	**0**
Equipo e Instrumental Médico y de Laboratorio	0	0	0	0	0	**0**
Vehículos y Equipo de Transporte	0	0	0	0	0	**0**
Equipo de Defensa y Seguridad	0	0	0	0	0	**0**
Maquinaria, Otros Equipos y Herramientas	250,000	-230,320	19,680	19,680	19,680	**0**
Activos Biológicos	0	0	0	0	0	**0**
Bienes Inmuebles	0	0	0	0	0	**0**
Activos Intangibles	0	0	0	0	0	**0**
Total del Gasto	**90,820,703**	**4,040,177**	**94,860,880**	**90,344,759**	**84,537,980**	**4,516,121**

L.C. LUZ ESTEFANY BENITEZ GUTIERREZ
COORDINADORA DE FINANZAS

MTRA. ERIKA MELISSA SANCHEZ MORALES
SUBDIRECTOR ADMINISTRATIVO

C. JEHU SÁNCHEZ REYES
ENCARGADO DE DESPACHO DE SDIF

SDIF
Sistema para el Desarrollo Integral de la Familia

Estado Analítico del Ejercicio del Presupuesto de Egresos
Clasificación Económica (por Tipo de Gasto)
Del 01 de Enero al 31 de Diciembre de 2022
SISTEMA PARA EL DESARROLLO INTEGRAL DE LA FAMILIA DE TIJUANA

Concepto	Egresos					Subejercicio
	Aprobado	Ampliaciones/ (Reducciones)	Modificado	Devengado	Pagado	
	1	2	3 = (1 + 2)	4	5	6 = (3 - 4)
Gasto Corriente	90,355,703	4,441,926	94,797,629	90,281,508	84,474,730	4,516,121
Gasto de Capital	465,000	-401,750	63,250	63,250	63,250	0
Amortización de la Deuda y Disminución de Pasivos	0	0	0	0	0	0
Pensiones y Jubilaciones	0	0	0	0	0	0
Participaciones			0	0	0	0
Total del Gasto	**90,820,703**	**4,040,177**	**94,860,880**	**90,344,759**	**84,537,980**	**4,516,121**

L.C. LUZ ESTEFANY BENITEZ GUTIERREZ
COORDINADORA DE FINANZAS

MTRA. ERIKA MELISSA SANCHEZ MORALES
SUBDIRECTOR ADMINISTRATIVO

C. JEHU SÁNCHEZ REYES
ENCARGADO DE DESPACHO DE SDIF

SDIF
Sistema para el Desarrollo Integral de la Familia

Estado Analítico del Ejercicio del Presupuesto de Egresos
Clasificación Administrativa
Del 01 de Enero al 31 de Diciembre de 2022
SISTEMA PARA EL DESARROLLO INTEGRAL DE LA FAMILIA DE TIJUANA

Concepto	Egresos					Subejercicio
	Aprobado	Ampliaciones/ (Reducciones)	Modificado	Devengado	Pagado	
	1	2	3 = (1 + 2)	4	5	6 = (3 - 4)
ATENCIÓN A LA FAMILIA	6,274,160	-559,277	5,714,883	5,224,179	$4,925,501	490,705
CONDUCCIÓN DE LAS POLÍTICAS PÚBLICAS	37,985,242	6,118,135	44,103,377	42,786,412	$38,938,585	1,316,965
ATENCIÓN A LA NIÑEZ	21,433,884	-1,714,913	19,718,972	19,161,101	$18,268,013	557,870
ATENCIÓN A GRUPOS VULNERABLES	11,515,763	-916,988	10,598,775	10,473,592	$10,067,746	125,183
PATRONATO	1,808,781	-139,531	1,669,250	1,588,162	$1,480,865	81,089
ATENCIÓN A LA COMUNIDAD	11,802,872	1,252,751	13,055,623	11,111,314	$10,857,271	1,944,309
Total del Gasto	**90,820,703**	**4,040,177**	**94,860,880**	**90,344,759**	**84,537,980**	**4,516,121**

Concepto	Egresos					Subejercicio
	Aprobado	Ampliaciones/ (Reducciones)	Modificado	Devengado	Pagado	
	1	2	3 = (1 + 2)	4	5	6 = (3 - 4)
PODER EJECUTIVO	90,820,703	4,040,177	94,860,880	90,344,759	84,537,980	4,516,121
PODER LEGISLATIVO						
PODER JUDICIAL						
ORGANOS AUTONOMOS						
Total del Gasto	**90,820,703**	**4,040,177**	**94,860,880**	**90,344,759**	**84,537,980**	**4,516,121**

L.C. LUZ ESTEFANY BENITEZ GUTIERREZ
COORDINADORA DE FINANZAS

MTRA. ERIKA MELISSA SANCHEZ MORALES
SUBDIRECTOR ADMINISTRATIVO

C. JEHU SANCHEZ REYES
ENCARGADO DE DESPACHO DE SDIF

SDIF
Sistema para el Desarrollo Integral de la Familia

Estado Analítico del Ejercicio del Presupuesto de Egresos
Clasificación Funcional (Finalidad y Función)
Del 01 de Enero al 31 de Diciembre de 2022
SISTEMA PARA EL DESARROLLO INTEGRAL DE LA FAMILIA DE TIJUANA

Concepto	Egresos					Subejercicio
	Aprobado	Ampliaciones/ (Reducciones)	Modificado	Devengado	Pagado	
	1	2	3 = (1 + 2)	4	5	6 = (3 - 4)
Gobierno	**0**	**0**	**0**	**0**	**0**	**0**
Legislación	0	0	0	0	0	0
Justicia	0	0	0	0	0	0
Coordinación de la Política de Gobierno	0	0	0	0	0	0
Relaciones Exteriores	0	0	0	0	0	0
Asuntos Financieros y Hacendarios	0	0	0	0	0	0
Seguridad Nacional	0	0	0	0	0	0
Asuntos de Orden Público y de Seguridad Interior	0	0	0	0	0	0
Otros Servicios Generales	0	0	0	0	0	0
						0
Desarrollo Social	**90,820,703**	**4,040,177**	**94,860,880**	**90,344,759**	**84,537,980**	**4,516,121**
Protección Ambiental	0	0	0	0	0	0
Vivienda y Servicios a la Comunidad	0	0	0	0	0	0
Salud	0	0	0	0	0	0
Recreación, Cultura y Otras Manifestaciones Sociales	0	0	0	0	0	0
Educación	0	0	0	0	0	0
Protección Social	90,820,703	4,040,177	94,860,880	90,344,759	84,537,980	4,516,121
Otros Asuntos Sociales	0	0	0	0	0	0
						0
Desarrollo Económico	**0**	**0**	**0**	**0**	**0**	**0**
Asuntos Económicos, Comerciales y Laborales en General	0	0	0	0	0	0
Agropecuaria, Silvicultura, Pesca y Caza	0	0	0	0	0	0
Combustibles y Energía	0	0	0	0	0	0
Minería, Manufacturas y Construcción	0	0	0	0	0	0
Transporte	0	0	0	0	0	0
Comunicaciones	0	0	0	0	0	0
Turismo	0	0	0	0	0	0
Ciencia, Tecnología e Innovación	0	0	0	0	0	0
Otras Industrias y Otros Asuntos Económicos	0	0	0	0	0	0
						0
Otras no Clasificadas en Funciones Anteriores	**0**	**0**	**0**	**0**	**0**	**0**
Transacciones de la Deuda Publica / Costo Financiero de la Deuda	0	0	0	0	0	0
Transferencias, Participaciones y Aportaciones entre Diferentes Niveles y Ordenes de Gobierno	0	0	0	0	0	0
Saneamiento del Sistema Financiero	0	0	0	0	0	0
Adeudos de Ejercicios Fiscales Anteriores	0	0	0	0	0	0
Total del Gasto	**90,820,703**	**4,040,177**	**94,860,880**	**90,344,759**	**84,537,980**	**4,516,121**

L.C. LUZ ESTEFANY BENITEZ GUTIERREZ
COORDINADORA DE FINANZAS

MTRA. ERIKA MELISSA SANCHEZ MORALES
SUBDIRECTOR ADMINISTRATIVO

C. JEHU SÁNCHEZ REYES
ENCARGADO DE DESPACHO DE SDIF

SDIF
Sistema para el Desarrollo Integral de la Familia

Indicadores de Postura Fiscal
Del 01 de Enero al 31 de Diciembre de 2022
SISTEMA PARA EL DESARROLLO INTEGRAL DE LA FAMILIA DE TIJUANA

Concepto	Estimado	Devengado	Pagado 3
I. Ingresos Presupuestarios (I=1+2)	**90,820,703**	**88,488,958**	**88,488,958**
1. Ingresos del Gobierno de la Entidad Federativa 1			
2. Ingresos del Sector Paraestatal 1	90,820,703	88,488,958	88,488,958
II. Egresos Presupuestarios (II=3+4)	**90,820,703**	**90,344,759**	**84,537,980**
3. Egresos del Gobierno de la Entidad Federativa 2			
4. Egresos del Sector Paraestatal 2	90,820,703	90,344,759	84,537,980
III. Balance Presupuestario (Superávit o Déficit) (III = I - II)	**-**	**- 1,855,801**	**3,950,977**

Concepto	Estimado	Devengado	Pagado 3
III. Balance presupuestario (Superávit o Déficit)	**-**	**- 1,855,801**	**3,950,977**
IV. Intereses, Comisiones y Gastos de la Deuda	-	-	-
V. Balance Primario (Superávit o Déficit) (V= III - IV)	**-**	**- 1,855,801**	**3,950,977**

Concepto	Estimado	Devengado	Pagado 3
A. Financiamiento	-	-	-
B. Amortización de la deuda	-	-	-
C. Endeudamiento ó desendeudamiento (C = A - B)	-	-	-

L.C. LUZ ESTEFANY BENITEZ GUTIERREZ
COORDINADORA DE FINANZAS

MTRA. ERIKA MELISSA SANCHEZ MORALES
SUBDIRECTOR ADMINISTRATIVO

C. JEHU SÁNCHEZ REYES
ENCARGADO DE DESPACHO DE SDIF

SDIF
Sistema para el Desarrollo Integral de la Familia

Flujo de Fondos
Del 01 de Enero al 31 de Diciembre de 2022
(En Pesos)

SISTEMA PARA EL DESARROLLO INTEGRAL DE LA FAMILIA DE TIJUANA

CONCEPTO	Estimado/Aprobado	Devengado	Recaudado/Pagado
Rubros de Ingresos	**90,820,703**	**88,488,958**	**88,488,958**
Impuestos	0	0	0
Cuotas y Aportaciones de Seguridad Social	0	0	0
Contribuciones de Mejoras	0	0	0
Derechos	0	0	0
Productos	0	0	0
Aprovechamientos	0	0	0
Ingresos por Venta de Bienes, Prestación de Servicios y Otros Ingresos	10,846,000	9,438,302	9,438,302
Participaciones, Aportaciones, Convenios, Incentivos Derivados de la Colaboración Fiscal y Fondos Distintos de Aportaciones	0	225,000	225,000
Transferencias, Asignaciones, Subsidios y Subvenciones, y Pensiones y Jubilaciones	79,974,703	78,825,656	78,825,656
Ingresos Derivados de Financiamientos	0	0	0
			0
Capítulos de Gasto	**90,820,703**	**90,344,759**	**84,537,980**
SERVICIOS PERSONALES	69,978,358	67,860,139	65,634,736
MATERIALES Y SUMINISTROS	4,934,000	2,714,220	2,714,220
SERVICIOS GENERALES	13,734,000	17,426,184	13,849,308
TRANSFERENCIAS, ASIGNACIONES, SUBSIDIOS Y OTROS SERVICIOS	1,709,345	2,280,966	2,276,466
BIENES MUEBLES, INMUEBLES E INTANGIBLES	465,000	63,250	63,250
INVERSION PÚBLICA	0	0	0
INVERSIONES FINANCIERAS Y OTRAS PROVISIONES	0	0	0
PARTICIPACIONES Y APORTACIONES	0	0	0
DEUDA PÚBLICA	0	0	0
			0
Total	**0**	**-1,855,801**	**3,950,977**

L.C. LUZ ESTEFANY BENITEZ GUTIERREZ
COORDINADORA DE FINANZAS

MTRA. ERIKA MELISSA SANCHEZ MORALES
SUBDIRECTOR ADMINISTRATIVO

C. JEHU SANCHEZ REYES
ENCARGADO DE DESPACHO DE SDIF

INFORMACIÓN PROGRAMÁTICA

1. Gasto por categoría Programática.
2. Programas y Proyectos de Inversión.
3. Indicadores de resultados (4to Avance).
4. Programa operativo anual 2022.

SDIF
Sistema para el Desarrollo Integral de la Familia

Gasto por Categoría Programática

Del 01 de Enero al 31 de Diciembre de 2022

SISTEMA PARA EL DESARROLLO INTEGRAL DE LA FAMILIA DE TIJUANA

Concepto	Egresos					Subejercicio
	Aprobado	Ampliaciones/ (Reducciones)	Modificado	Devengado	Pagado	
	1	2	3 = (1 + 2)	4	5	6 = (3 - 4)
Programas	**90,820,703**	**4,040,177**	**94,860,880**	**90,344,759**	**84,537,980**	**4,516,121**
Subsidios: Sector Social y Privado o Entidades Federativas y Municipios	**0**	**0**	**0**	**0**	**0**	**0**
Sujetos a Reglas de Operación			0			**0**
Otros Subsidios			0			**0**
Desempeño de las Funciones	**90,820,703**	**4,040,177**	**94,860,880**	**90,344,759**	**84,537,980**	**4,516,121**
Prestación de Servicios Públicos	90,820,703	4,040,177	94,860,880	90,344,759	84,537,980	**4,516,121**
Provisión de Bienes Públicos			0			**0**
Planeación, seguimiento y evaluación de políticas públicas			0			**0**
Promoción y fomento			0			**0**
Regulación y supervisión			0			**0**
Funciones de las Fuerzas Armadas (Únicamente Gobierno Federal)			0			**0**
Específicos			0			**0**
Proyectos de Inversión			0			**0**
Administrativos y de Apoyo	**0**	**0**	**0**	**0**	**0**	**0**
Apoyo al proceso presupuestario y para mejorar la eficiencia institucional			0			**0**
Apoyo a la función pública y al mejoramiento de la gestión			0			**0**
Operaciones ajenas	0	0	0	0	0	**0**
Compromisos	**0**	**0**	**0**	**0**	**0**	**0**
Obligaciones de cumplimiento de resolución jurisdiccional			0			**0**
Desastres Naturales			0			**0**
Obligaciones	**0**	**0**	**0**	**0**	**0**	**0**
Pensiones y jubilaciones			0			**0**
Aportaciones a la seguridad social			0			**0**
Aportaciones a fondos de estabilización			0			**0**
Aportaciones a fondos de inversión y reestructura de pensiones			0			**0**
Programas de Gasto Federalizado (Gobierno Federal)	**0**	**0**	**0**	**0**	**0**	**0**
Gasto Federalizado			0			**0**
Participaciones a entidades federativas y municipios		0				**0**
Costo financiero, deuda o apoyos a deudores y ahorradores de la banca			0			**0**
Adeudos de ejercicios fiscales anteriores			0			**0**
						0
Total del Gasto	**90,820,703**	**4,040,177**	**94,860,880**	**90,344,759**	**84,537,980**	**4,516,121**

L.C. LUZ ESTEFANY BENITEZ GUTIERREZ
COORDINADORA DE FINANZAS

MTRA. ERIKA MELISSA SANCHEZ MORALES
SUBDIRECTOR ADMINISTRATIVO

C. JEHU SÁNCHEZ REYES
ENCARGADO DE DESPACHO DE SDIF

XXIV AYUNTAMIENTO
TIJUANA
2021 - 2024

SDIF
Sistema para el Desarrollo Integral de la Familia

Sección:	DIRECCIÓN
Emisor:	COORDINACIÓN DE FINANZAS
	DIR-DIF/3340/2022
Asunto:	PROGRAMAS Y PROYECTOS DE INVERSIÓN

"2022: Año de la erradicación de la violencia contra las mujeres"

Tijuana, Baja California a 31 de diciembre del 2022.

LIC. LUIS GILBERTO GALLEGO CORTEZ
AUDITOR SUPERIOR DEL ESTADO DE BAJA CALIFORNIA
EN FUNCIONES POR DISPOCISIONES DE LEY
P R E S E N T E.-

Por medio del presente y de conformidad con lo establecido en el capítulo VI, Articulo 32, XXV y XXVIII del Reglamento Interno del Sistema para el Desarrollo Integral de la Familia, y en cumplimiento a lo dispuesto en los Artículos 46, Fracción III inciso b y 52 de la Ley General de Contabilidad Gubernamental, en relación a los **Programas y Proyectos de Inversión** al 31 de diciembre del 2022, se informa que esta Entidad no cuenta con programas y proyectos de inversión en el trimestre, por lo cual se presenta el informe **SIN INFORMACIÓN QUE REVELAR.**

Sin otro particular, por el momento y agradeciendo de antemano su atención a la presente, quedando a sus órdenes para cualquier aclaración al respecto.

A T E N T A M E N T E.

C. JEHU SANCHEZ REYES
ENCARGADO DE DESPACHO DEL SISTEMA PARA EL DESARROLLO INTEGRAL DE LA FAMILIA
H. XXIV AYUNTAMIENTO DE TIJUANA, B. C.

C.c.p. Archivo.
LEBG/EMSM

XXIV AYUNTAMIENTO TIJUANA 2021 - 2024

Indicadores de Resultados del Programa
AL 31 DE DICIEMBRE DE 2022

SISTEMA PARA EL DESARROLLO INTEGRAL DE LA FAMILIA

DESCRIPCIÓN	NOMBRE DEL INDICADOR	LINEA DE ACCIÓN	AVANCES				META
		PMD	1ER	2DO	3ERO	4TO	2022
RESULTADO FINAL							
Contribuir a mejorar el Bienestar de las personas en condiciones de Vulnerabilidad en el Municipio de Tijuana, a través de acciones sociales y políticas incluyentes incorporando la perspectiva de genero	Porcentaje de Familias en Situación de Vulnerabilidad Atendidas	4.1.1.9	0%	0%	0%	100%	100%
Las personas en Condición de Vulnerabilidad en el Municipio de Tijuana reciben suficiente asistencia social	Porcentaje de Personas en Situación de Vulnerabilidad Atendidas	4.1.1.9	0%	51%	0%	43%	94%
RESULTADOS INTERMEDIOS							
Adecuada atención integral y servicios especializados necesarios para satisfacer las necesidades básicas de las personas en condición de vulnerabilidad, brindados	Porcentaje de atenciones y servicios otorgados	4.1.1.9	31%	35%	23%	37%	126%
Atención oportuna a través de servicios de salud, cuidados, alimentación y educación de las personas en condición de vulnerabilidad, brindadas	Porcentaje de personas atendidas	4.1.1.9	24%	23%	18%	8%	73%
Canalización de apoyos diversos, programas de credencialización y eventos especiales que satisfacen necesidades básicas de las personas en condicion de vulnerabilidad, otorgados	Porcentaje de apoyos	4.1.1.9	25%	14%	14%	28%	81%
RESULTADOS INMEDIATOS							
Atención personalizada para orientar a la ciudadanía según sus necesidades básicas inmediatas	Porcentaje de atenciones cuidadanas brindadas	4.1.1.9	28%	36%	19%	40%	123%
Atención y servicios de salud y psicoterapia a victimas de contingencia y crisis	Porcentaje de asistencias de salud brindadas	4.1.1.9	29%	30%	36%	13%	108%
Impartición de talleres artisticos, culturales, deportivos, educativos y productivos	Porcentaje de talleres impartidos	4.1.1.9	82%	42%	28%	144%	296%
Impartición de pláticas sobre temas: valores, nutricion, prematrimoniales y programas preventivos	Porcentaje de platicas impartidas	4.1.1.9	37%	28%	25%	25%	115%
Atención asistencial y servicios educativos a niñas y niños menores de 5 años 11 meses de edad, hijos de padres y madres trabajadores, en situación de vulnerabilidad.	Porcentajes de menores atendidos	4.1.1.9	25%	25%	20%	23%	93%
Resguardo de la seguridad de las mujeres y sus hijos e hijas victimas de violencia familiar	Porcentaje de victimas de violencia atendidas	4.1.1.9	26%	13%	15%	5%	59%
Dación de asistencia social a niños, niñas y adolescentes y sus familias para prevenir riesgos psicosociales	Porcentaje de menores atendidos	4.1.1.9	16%	22%	27%	25%	90%
Atención y cuidado a personas adultas mayores en estancia y clubes de la alegría	Porcentaje de adultos mayores atendidos	4.1.1.9	0%	0%	0%	0%	0%
Otorgamiento de credenciales y placas personalizadas a la población con discapacidad y personas adultas mayores	Porcentaje de placas y credenciales entregadas	4.1.1.9	39%	67%	37%	44%	187%
Distribución de apoyos alimentarios a nivel muncipal para la población a beneficiar según el padrón	Porcentaje de despensa entregadas	4.1.1.9	0%	0%	10%	31%	41%
Otorgamiento de apoyos en especie y/o económicos a la población en condición de vulnerabilidad	Porcentaje de personas atendidas	4.1.1.9	1%	1%	2%	4%	8%
Información de campañas de sensibilización y eventos especiales, dirigidos a la comunidad	Porcentaje de eventos realizados	4.1.1.9	25%	36%	42%	96%	199%

L.C LUZ ESTEFANY BENITEZ GUTIERREZ
COORDINADORA DE FINANZAS

LIC. ERIKA MELISSA SANCHEZ MORALES
SUBDIRECTOR ADMINISTRATIVO

C. JEHU SÁNCHEZ REYES
ENCARGADO DE DESPACHO DE SDIF

H. AYUNTAMIENTO DE TIJUANA
TESORERÍA MUNICIPAL
RENDICIÓN DE CUENTAS
CUARTO AVANCE TRIMESTRAL PROGRAMÁTICO
EJERCICIO FISCAL 2022

DATOS GENERALES

Programa:	ATENCION A GRUPOS VULNERABLES	**Fecha:**	10-FEB-23
Periodo de Ejecución:	Inicio: 2022-01-01 Fin: 2022-12-31	**Número de programa:**	71
Tipo de programa:	Gobierno	**Costo autorizado del Programa:**	0.00
Cobertura:	Municipio (AGEM)		
Unidad Responsable:			
Ramo:	16 ORGANISMOS DESCENTRALIZADOS PARAMUNICIPALES		
Unidad Ejecutora del Gasto:	061 SDIF - SUBSIDIO MUNICIPAL AL SISTEMA PARA EL DESARROLLO INTEGRAL DE LA FAMILIA (4.4.4.1.1.1)		
Plan de desarrollo:			
Eje Operativo:	Economia		
Objetivo:	Ciudad que trabaja		
Estrategía:			
Línea de Acción:	Gestionar acciones con la finalidad de ofrecer a la ciudadanía servicios integrados de asistencia social.		
Propósito Institucional:	La promoción, prestación, proyección, coordinación, ejecución y evaluación de programas y acciones de servicios de asistencia social, con interrelación sistemática con otras instituciones públicas, así como el fortalecimiento de los valores y apoyar al desarrollo de la familia y la comunidad en el municipio de Tijuana Baja California		

MATRIZ DE INDICADORES

FIN 16711001000

Nombre de Indicador:	Porcentaje de Familias Atendidas	**Línea Base:**	100.00 Porcentaje
Resumen Narrativo:	Contribuir a mejorar el bienestar de las personas en condiciones de vulnerabilidad en el municipio de Tijuana con acciones sociales y políticas incluyentes, incorporando la perspectiva de género.	**Frecuencia de medición**	Anual
Interpretación:	Mide el numero de personas atendidas en todos los temas que atiende SDIF con relacion al total de las personas programadas por atender.	**Unidad de Medida:**	Porcentaje De Familias En Situación De Vulnerabilidad.
Medio de Verificación:	Informe de gestión de resultados, elaborado por Coordinación de Finanzas.	**Sentido:**	Asc
Supuesto:	Los Recursos Asignados Para Contribuir A Mejorar El Bienestar De Las Personas En Condición De Vulnerabilidad, Son Suministrados Oportunamente.	**Dimensión:**	Eficacia
Método de Cálculo:	(Total de personas atendidas/Total de personas programadas por atender)*100	**Tipo de Indicador:**	Estratégico

Metas

Periodo	Programado Inicial	Programado Modificado	Logrado	Justificación	Semaforo
TRIMESTRE 4	100.00	100.00	100.00		Aceptable
Total:	**100.00**	**100.00**	**100.00**		

PROPOSITO 16712001000

Nombre de Indicador:	Porcentaje de Personas Atendidas	**Línea Base:**	100.00 Porcentaje
Resumen Narrativo:	Las personas en condición de vulnerabilidad en el municipio de Tijuana, reciben suficiente asistencia social.	**Frecuencia de medición**	Semestral
Interpretación:	Mide el numero de personas atendidas en todos los temas que atienda SDIF con relacion al total de las personas programadas para atender.	**Unidad de Medida:**	Porcentaje De Personas En Situación De Vulnerabilidad.
Medio de Verificación:	Informe de gestión de resultado, elaborado por Coordinación de Finanzas	**Sentido:**	Asc
Supuesto:	Las Personas En Condición De Vulnerabilidad Conocen Y Acceden A Los Programas De Asistencia Social.	**Dimensión:**	Eficacia
Método de Cálculo:	(Sumatoria de resultados de los trimestres ejecutados del componente uno durante el semestre+Sumatoria de resultados de los trimestres ejecutados del componente dos durante el semestre+Sumatoria de resultados de los trimestres ejecutados del componente tres durante el semestre)/3	**Tipo de Indicador:**	Estratégico

Metas					
Periodo	**Programado Inicial**	**Programado Modificado**	**Logrado**	**Justificación**	**Semaforo**
SEMESTRE1	50.00	50.00	51.00		Aceptable
SEMESTRE2	50.00	50.00	43.00	Durante el 2do semestre se ven afectadas diferentes metas debido a la captacion por los diferentes servicios otorgados a la comunidad.	Critico
Total:	**100.00**	**100.00**	**94.00**		

COMPONENTE 16713001000

Nombre de Indicador:	Porcentaje de Atenciones y Servicios Brindados	**Línea Base:**	100.00 Porcentaje
Resumen Narrativo:	Adecuada atención integral y servicios especializados necesarios para satisfacer las necesidades básicas de las personas en condición de vulnerabilidad, brindados.	**Frecuencia de medición**	Trimestral
Interpretación:	Mide el otorgamiento de atención y servicios a la población.	**Unidad de Medida:**	Porcentaje De Atenciones Y Servicios.
Medio de Verificación:	Informe de gestión de resultado, elaborado por Coordinación de Finanzas	**Sentido:**	Asc
Supuesto:	Las Personas En Condición De Vulnerabilidad Conocen Y Acceden A Los Programas De Asistencia Social.	**Dimensión:**	Eficacia
Método de Cálculo:	((Total de atenciones y servicios brindados en el periodo/Total de atenciones y servicios programados en el periodo)/Numero total de trimestres del ejercicio)*100	**Tipo de Indicador:**	Gestión

Metas					
Periodo	**Programado Inicial**	**Programado Modificado**	**Logrado**	**Justificación**	**Semaforo**
TRIMESTRE 1	25.00	25.00	31.00	Durante el trimestre se lograron brindar 11,145 atenciones, lo que representa un 28% de logro. Esto debido a que el indicador se evalúa en relación a lo programado, lo cual para el tercer trimestre fue un total de 9,853 atenciones. Sin embargo, debido al cambio de semáforo en relación a la contingencia, las atenciones incrementaron por el aumento de flujo de personas, viéndonos así, superados en nuestra programación.	Critico
TRIMESTRE 2	25.00	25.00	35.00	Durante el trimestre se lograron brindar 13,126 atenciones, lo que representa un 35% de logro. Esto debido a que el indicador se evalúa en relación a lo programado, lo cual para el segundo trimestre fue un total de 9,180 atenciones. Sin embargo, debido al cambio de semáforo en relación a la contingencia, las atenciones incrementaron por el aumento de flujo de personas, viéndonos así, superados en nuestra programación.	Critico
TRIMESTRE 3	25.00	25.00	23.00	Durante el trimestre se lograron brindar 20,780 atenciones por lo cual no se alcanzo la meta de 22,767 atenciones. Esto fue debido a la baja en las atenciones conforme el transcurso de los meses.	Con Riesgo
TRIMESTRE 4	25.00	25.00	37.00	Durante el trimestre se lograron brindar 8,229 atenciones rebasando la meta de 5,181. En cuestión de servicios, talleres y platicas se lograron brindar 4,397 superando la meta de 3,868, es por esto que la meta total se ve rebasada en un 12%.	Critico
Total:	**100.00**	**100.00**	**126.00**		

ACTIVIDAD 16714001001

Nombre de Indicador:	Porcentaje de Atención Brindada	**Línea Base:**	100.00 Porcentaje
Resumen Narrativo:	Atención personalizada para orientar la ciudadanía según sus necesidades básicas inmediatas.	**Frecuencia de medición**	Trimestral
Interpretación:	Mide el total de atenciones brindadas	**Unidad de Medida:**	Porcentaje De Atenciones Ciudadanas.
Medio de Verificación:	Reporte de atención a la ciudadanía elaborados por departamentos: Atención a la Niñez, Atención a Personas con Discapacidad, Atención a Personas Adultas Mayores, Unidad Integral de Protección Familiar, Bienestar Social.	**Sentido:**	Asc
Supuesto:	Las Personas En Condición De Vulnerabilidad Conocen Y Acceden Al Programa De Asistencia Social.	**Dimensión:**	Eficacia
Método de Cálculo:	((Total de atenciones brindadas durante el periodo/Total de atenciones solicitadas en el periodo)/Numero total de trimestres del ejercicio)*100	**Tipo de Indicador:**	Gestión

Metas

Periodo	Programado Inicial	Programado Modificado	Logrado	Justificación	Semaforo
TRIMESTRE 1	25.00	25.00	28.00		Aceptable
TRIMESTRE 2	25.00	25.00	36.00	La meta se vio rebasada derivado de la normalización en los horarios de atención, y un aumento en el interés de la población en adquirir asesorías y demás atenciones que la entidad comparte como apoyo.	Critico
TRIMESTRE 3	25.00	25.00	19.00	La meta no se vio alcanzada ya que en el mes de septiembre las asesorías y demás atenciones fueron menores a los dos meses anteriores	Critico
TRIMESTRE 4	25.00	25.00	40.00	La meta se vio rebasada debido al mayor flujo de población con respecto a los servicios de atención que se brindan y a la orientación en los programas de apoyos para personas con discapacidad y adultos mayores.	Critico
Total:	**100.00**	**100.00**	**123.00**		

ACTIVIDAD 16714001002

Nombre de Indicador:	Porcentaje de Asistencia de Salud	**Línea Base:**	100.00 Porcentaje
Resumen Narrativo:	Eficiente atención en servicios de salud.	**Frecuencia de medición**	Trimestral
Interpretación:	Mide el total de asistencias de salud brindadas	**Unidad de Medida:**	Porcentaje De Asistencia De Salud
Medio de Verificación:	Bitácora mensual de servicios de salud brindados, elaborados por los departamentos: 075 Linea de Apoyo, Centros de Desarrollo Comunitario SDIF, protección social a la niñez, atención a personas con discapacidad	**Sentido:**	Asc
Supuesto:	Las Personas En Condición De Vulnerabilidad Conocen Y Acceden Al Programa De Asistencia Social	**Dimensión:**	Eficacia
Método de Cálculo:	((Total de asistencia de salud brindadas en el periodo/Total de asistencia de salud programadas en el periodo)/Numero total de trimestres del ejercicio)*100	**Tipo de Indicador:**	Gestión

Metas

Periodo	Programado Inicial	Programado Modificado	Logrado	Justificación	Semaforo
TRIMESTRE 1	25.00	25.00	29.00	La meta se vio rebasada debido a la reacción por el cambio de semáforo epidemiológico a amarillo, extendiendo así, la atención nuevamente a la población vulnerable exclusivamente para servicios a la salud. Se reanudaron las jornadas de bienestar y se extendió también el horario en atención a los servicios de salud. En los Centros Comunitarios se canalizaron pacientes de la UIPF a falta de espacio en las oficinas de SDIF, superando así la meta programada.	Critico
TRIMESTRE 2	25.00	25.00	30.00	La meta se vio rebasada debido a una reacción por el cambio de semáforo epidemiológico de amarillo a verde, el cual, el gobierno del estado autorizó, extendiendo así, la atención nuevamente a la población para servicios a la salud. Se reanudaron las jornadas de bienestar y se normalizó el horario de atención a la ciudadanía en general, superando así la meta programada.	Critico
TRIMESTRE 3	25.00	25.00	36.00	La meta se vio rebasada debido a que la población se interesa ya más en los servicios para la salud. Quedando confirmado por el ultimo mes del trimestre.	Critico
TRIMESTRE 4	25.00	25.00	13.00	La meta no se vio rebasada ya que solo se tuvieron servicios psicológicos en dos de los cuatro Centros de Desarrollo Comunitario.	Critico
Total:	**100.00**	**100.00**	**108.00**		

ACTIVIDAD 16714001003

Nombre de Indicador:	Porcentaje de Talleres Impartidos	**Línea Base:**	100.00 Porcentaje
Resumen Narrativo:	Impartición de talleres artísticos, culturales, deportivos, educativos y productivos.	**Frecuencia de medición**	Trimestral
Interpretación:	Mide el total de talleres impartidos.	**Unidad de Medida:**	Porcentaje De Talleres.
Medio de Verificación:	Reporte mensual de talleres impartidos, elaborado por el departamento: Centro de Desarrollo Comunitario.	**Sentido:**	Asc
Supuesto:	La Población, El Municipio De Tijuana Conoce Y Accede A Los Diversos Talleres.	**Dimensión:**	Eficacia
Método de Cálculo:	((Total de sesiones de talleres impartidos en el periodo/Total de sesiones de talleres programados en el periodo)/Numero total de trimestres del ejercicio)*100	**Tipo de Indicador:**	Gestión

Metas					
Periodo	**Programado Inicial**	**Programado Modificado**	**Logrado**	**Justificación**	**Semaforo**
TRIMESTRE 1	25.00	25.00	82.00	Durante el mes de enero de 2022, primer mes del trimestre, se tenía previsto que los talleres siguieran sin funcionamiento, sin embargo, debido al cambio en el semáforo epidemiológico a amarillo durante ese periodo, los talleres entraron en actividad de forma normal, siendo dirigidos a personas que no están dentro de población de alto riesgo de contagio por COVID-19.	Critico
TRIMESTRE 2	25.00	25.00	42.00	Durante el segundo trimestre del año 2022 se tenía previsto que los talleres comenzarán a normalizar su funcionamiento, esto sin estar en su capacidad máxima, sin embargo, la comunidad dio respuesta al incorporarse de nuevo a los talleres, por lo que las metas se vieron rebasadas.	Critico
TRIMESTRE 3	25.00	25.00	28.00	Durante el tercer trimestre del año 2022, al ya estar en normal funcionamiento los talleres la comunidad sigue asistiendo en su totalidad haciendo que las metas se rebasen.	Aceptable
TRIMESTRE 4	25.00	25.00	144.00	La meta se vio rebasada ya que se presentó una alta demanda por la apertura de talleres en los diferentes Centros de Desarrollo Comunitario.	Critico
Total:	**100.00**	**100.00**	**296.00**		

ACTIVIDAD 16714001004

Nombre de Indicador:	Porcentaje de Platicas Impartidas	**Línea Base:**	100.00 Porcentaje
Resumen Narrativo:	Impartición de pláticas sobre temas preventivos.	**Frecuencia de medición**	Trimestral
Interpretación:	Mide el total de platicas impartidas.	**Unidad de Medida:**	Porcentaje De Platicas.
Medio de Verificación:	Bitácora mensual de platicas impartidas, elaborado por el departamento: Platicas Preventivas y Valores, Apoyo Nutricional y Alimentario.	**Sentido:**	Asc
Supuesto:	La Población Del Municipio De Tijuana Conoce Y Accede A Las Diversas Platicas.	**Dimensión:**	Eficacia
Método de Cálculo:	((Total de platicas impartidas en el periodo/Total de platicas programadas)/Numero total de trimestres del ejercicio)*100	**Tipo de Indicador:**	Gestión

Metas					
Periodo	**Programado Inicial**	**Programado Modificado**	**Logrado**	**Justificación**	**Semaforo**
TRIMESTRE 1	25.00	25.00	37.00	Ante el cambio de color en los indicadores se supero la meta teniendo un 12% arriba de lo antes programado	Critico
TRIMESTRE 2	25.00	25.00	28.00		Aceptable
TRIMESTRE 3	25.00	25.00	25.00	Se cumplió con la meta al haber realizado la promoción de las campañas ofrecidas a la familia y grupos vulnerables.	Aceptable
TRIMESTRE 4	25.00	25.00	25.00	La meta se ve cumplida gracias a las pláticas que se impartieron y la asistencia de la familia y grupos vulnerables.	Aceptable
Total:	**100.00**	**100.00**	**115.00**		

COMPONENTE 16713002000

Nombre de Indicador:	Porcentaje de Personas Atendidas.	**Línea Base:**	100.00 Porcentaje
Resumen Narrativo:	Atención oportuna a través de servicios de salud y educación.	**Frecuencia de medición**	Trimestral
Interpretación:	Mide el porcentaje de personas atendidas	**Unidad de Medida:**	Porcentaje De Personas.
Medio de Verificación:	Informe de gestión de resultados, elaborado por Coordinación de Finanzas.	**Sentido:**	Asc
Supuesto:	Las Personas En Condición De Vulnerabilidad Conocen Los Servicios Sociales De Sdif Y Acceden A Ellos.	**Dimensión:**	Eficacia
Método de Cálculo:	((Total de personas atendidas en el periodo/Total de personas programadas en el periodo)/Numero de trimestres del ejercicio)*100	**Tipo de Indicador:**	Gestión

Metas					
Periodo	**Programado Inicial**	**Programado Modificado**	**Logrado**	**Justificación**	**Semaforo**
TRIMESTRE 1	25.00	25.00	24.00		Aceptable
TRIMESTRE 2	25.00	25.00	23.00	Durante el trimestre se lograron brindar 4,850 atenciones, lo que representa un 23% de logro de las atenciones a niños, niñas, adolescentes y mujeres violentadas. Esto debido a que el indicador se evalúa en relación a lo programado, lo cual para el segundo trimestre fue un total de 5,238 atenciones.	Con Riesgo
TRIMESTRE 3	25.00	25.00	18.00	Durante el trimestre se lograron brindar 4,478 atenciones, lo que representa un 18% de la meta que son 6,285. Esto se debe a la falta de adultos mayores atendidos.	Critico
TRIMESTRE 4	25.00	25.00	8.00	Durante el trimestre se brindaron 4,626 atenciones siendo la meta de 15,460, esto se debe a la falta de adultos mayores beneficiados.	Critico
Total:	**100.00**	**100.00**	**73.00**		

ACTIVIDAD 16714002001

Nombre de Indicador:	Porcentaje de Menores Atendidos.	**Línea Base:**	100.00 Porcentaje
Resumen Narrativo:	Atención asistencial y servicios educativos a menores.	**Frecuencia de medición**	Trimestral
Interpretación:	Mide el total de menores atendidos	**Unidad de Medida:**	Porcentaje De Menores.
Medio de Verificación:	Reporte mensual de menores atendidos, elaborado por los departamentos: Centros de Desarrollo Infantil Comunitario.	**Sentido:**	Asc
Supuesto:	Los Padres, Madres Y Cuidadores De Familia, Integran A Las Niñas Y Niños Para Que Reciban Atención Y Cuidado.	**Dimensión:**	Eficacia
Método de Cálculo:	(niñas en las estancias/Capacidad total de niños)*100	**Tipo de Indicador:**	Gestión

Metas					
Periodo	**Programado Inicial**	**Programado Modificado**	**Logrado**	**Justificación**	**Semaforo**
TRIMESTRE 1	25.00	25.00	25.00		Aceptable
TRIMESTRE 2	25.00	25.00	25.00		Aceptable
TRIMESTRE 3	25.00	25.00	20.00	No se alcanzo la meta ya que no se repartieron las asistencias y los servicios educativos que se tenían previstos en el trimestre.	Critico
TRIMESTRE 4	25.00	25.00	23.00	No se alcanzó la meta ya que solo están operando 6 de las 18 Estancias Infantiles, esto debido cuestiones administrativas a la falta de personal.	Con Riesgo
Total:	**100.00**	**100.00**	**93.00**		

ACTIVIDAD 16714002002

Nombre de Indicador:	Porcentaje de Victimas de Violencia Atendidas	**Línea Base:**	100.00 Porcentaje
Resumen Narrativo:	Suficiente atención en el resguardo de la seguridad de víctimas de violencia familiar.	**Frecuencia de medición**	Trimestral
Interpretación:	Mide el total de personas violentadas atendidas.	**Unidad de Medida:**	Porcentaje De Victimas De Violencia.
Medio de Verificación:	Reporte mensual de victimas de violencia atendidas elaborado por el departamento Refugio para Victimas de Violencia Familiar	**Sentido:**	Asc
Supuesto:	Las Mujeres Victimas De Violencia Familiar Conocen Y Solicitan Servicios De Protección Voluntariamente Para Ellas Y Sus Hijos E Hijas.	**Dimensión:**	Eficacia
Método de Cálculo:	(Total de personas victimas de violencia familiar/Capacidad total en el refugio para mujeres)*100	**Tipo de Indicador:**	Gestión

Metas

Periodo	Programado Inicial	Programado Modificado	Logrado	Justificación	Semaforo
TRIMESTRE 1	25.00	25.00	26.00		Aceptable
TRIMESTRE 2	25.00	25.00	13.00	La meta no se vio alcanzada, debido a que, el número de personas resguardas disminuyó en el mes de abril, y no hubo nuevas incorporaciones al refugio para mujeres y niños al cierre del trimestre.	Critico
TRIMESTRE 3	25.00	25.00	15.00	No se alcanzo la meta ya que no aumentaron las personas resguardadas del trimestre pasado, y del mes de agosto a septiembre disminuyeron.	Critico
TRIMESTRE 4	25.00	25.00	5.00	No se cumplió la meta debido a que no se contó con una alta demanda de personas víctimas de violencia, que solicitaron un refugio.	Critico
Total:	**100.00**	**100.00**	**59.00**		

ACTIVIDAD 16714002003

Nombre de Indicador:	Porcentaje de menores atendidos.	**Línea Base:**	100.00 Porcentaje
Resumen Narrativo:	Suficiente asistencia social para prevenir riesgos psicosociales.	**Frecuencia de medición**	Trimestral
Interpretación:	Mide el total de niños, niñas y adolescentes atendidos.	**Unidad de Medida:**	Porcentaje De Menores.
Medio de Verificación:	Reporte mensual de asistencia de menores, elaborado por el departamento Protección a la Niñez	**Sentido:**	Asc
Supuesto:	Los Niños, Niñas, Adolescentes Y Sus Familias Aceptan Atenciones Y Cuidados.	**Dimensión:**	Eficacia
Método de Cálculo:	((Total de niños/Total de atenciones solicitadas en el periodo)/Numero total de trimestres en el ejercicio)*100	**Tipo de Indicador:**	Gestión

Metas

Periodo	Programado Inicial	Programado Modificado	Logrado	Justificación	Semaforo
TRIMESTRE 1	25.00	25.00	16.00	Al inicio del año se consideran todas las atenciones como de primera vez, por lo que la cantidad es elevada, los meses posteriores solo se consideran las nuevas atenciones	Critico
TRIMESTRE 2	25.00	25.00	22.00	Se les brindó la atención a los niños, niñas y adolescentes que acudían a asistencia por seguimiento, pero al considerarse en la meta solamente a las nuevas asistencias, la meta se vio afectada de manera negativa en un pequeño porcentaje.	Critico
TRIMESTRE 3	25.00	25.00	27.00	Se rebasó la meta ya que acudieron más niños, niñas y adolescentes a los talleres contempladas.	Aceptable
TRIMESTRE 4	25.00	25.00	25.00	Se alcanzo la meta debido a que acudieron los niños, niñas y adolescentes que se tenían considerados.	Aceptable
Total:	**100.00**	**100.00**	**90.00**		

ACTIVIDAD 16714002004

Nombre de Indicador:	Porcentaje de Adultos Mayores Atendidos	**Línea Base:**	100.00 Porcentaje
Resumen Narrativo:	Eficiente atención y cuidados a personas adultas mayores.	**Frecuencia de medición**	Trimestral
Interpretación:	Mide el total de adultos mayores beneficiados.	**Unidad de Medida:**	Porcentaje De Adultos Mayores
Medio de Verificación:	Reporte mensual de adultos mayores, elaborado por departamento de Atencion a Personas Adultas Mayores	**Sentido:**	Asc
Supuesto:	Los Familiares Y Las Personas Adultas Mayores Conocen Y Solicitan Servicio De Atención Y Cuidado.	**Dimensión:**	Eficacia
Método de Cálculo:	(Total de adultos mayores atendidos/Capacidad total en estancia y clubs de la alegria)*100	**Tipo de Indicador:**	Gestión

Metas					
Periodo	**Programado Inicial**	**Programado Modificado**	**Logrado**	**Justificación**	**Semaforo**
TRIMESTRE 1	25.00	25.00	0.00	Debido a que los adultos mayores forman parte de la población más vulnerable, dirección DIF municipal y las autoridades sanitarias dieron la indicación de la suspensión de actividades en estancia casa del abuelo a partir del año 2020, dado a la contingencia por COVID-19. Debido a la alza de contagios a principios de febrero 2022 y al reciente cambio en el semáforo epidemiológico de amarillo a verde a finales del primer trimestre del presente año, el proceso de autorización del protocolo de bioseguridad para la apertura de las estancias por parte de las autoridades competentes sigue en espera.	Critico
TRIMESTRE 2	25.00	25.00	0.00	A mediados del segundo trimestre del año. se autorizó la apertura de las estancias para adultos mayores, sin embargo, actualmente se están gestionando reparaciones como consecuencia del tiempo de cierre.	Critico
TRIMESTRE 3	25.00	25.00	0.00	Al igual que el trimestre anterior, la estancia para adultos mayores se encuentra en reparación como consecuencia del tiempo cerrado.	Critico
TRIMESTRE 4	25.00	0.00	0.00	En este último trimestre la estancia Casa del Abuelo sigue cerrada por remodelación por lo que a pesar de que se realizan servicios informativos en las oficinas generales, son insuficientes para logar la meta.	Aceptable
Total:	**100.00**	**75.00**	**0.00**		

COMPONENTE 16713003000

Nombre de Indicador:	Porcentaje de Apoyos Entregados	**Línea Base:**	100.00 Porcentaje
Resumen Narrativo:	Suficientes apoyos, programas y eventos que satisfagan las necesidades básicas.	**Frecuencia de medición**	Trimestral
Interpretación:	Mide el total de apoyos entregados.	**Unidad de Medida:**	Porcentaje De Apoyos.
Medio de Verificación:	Informe de gestión de resultados, elaborado por Coordinación de Finanzas	**Sentido:**	Asc
Supuesto:	Las Condiciones Sociales, Económicas Y La Participación De La Comunidad En General, Facilitan El Acceso A Los Tramites Y Servicios.	**Dimensión:**	Eficacia
Método de Cálculo:	((Total de apoyos entregados en el periodo/Total de apoyos programados en el periodo)/Numero de trimestres del ejercicio)*100	**Tipo de Indicador:**	Gestión

Metas					
Periodo	**Programado Inicial**	**Programado Modificado**	**Logrado**	**Justificación**	**Semaforo**
TRIMESTRE 1	25.00	25.00	25.00		Aceptable
TRIMESTRE 2	25.00	25.00	14.00	Durante el segundo trimestre no se abrieron estancias para adultos mayores, lo que provocó que la meta de la actividad no se alcanzara, y como consecuencia, no se atendió al componente de manera adecuada, no se llegó a la meta programática establecida.	Critico
TRIMESTRE 3	25.00	25.00	14.00	Durante el trimestre se lograron brindar 14,034 atenciones que representan el 14% de la meta. Esto se debe a que no se entregaron los apoyos económicos y en especie establecidos en dicha meta.	Critico
TRIMESTRE 4	25.00	25.00	28.00	Durante el trimestre se brindaron 21,326 superando la meta de 18,948 en un 3% gracias a la alta demanda de las personas beneficiadas.	Aceptable
Total:	**100.00**	**100.00**	**81.00**		

ACTIVIDAD 16714003001

Nombre de Indicador:	Porcentaje de Placas y Credenciales Entregadas	**Línea Base:**	100.00 Porcentaje
Resumen Narrativo:	Otorgamiento de credenciales a personas con discapacidad y adulto mayor.	**Frecuencia de medición**	Trimestral
Interpretación:	Mide el logro de personas con discapacidad y adultos mayores credencializadas.	**Unidad de Medida:**	Porcentaje De Placas Y Credenciales.
Medio de Verificación:	Reporte mensual de placas y credenciales, elaborado por el departamento de Atención a Personas con Discapacidad, departamento de Atención a Personas Adultas Mayores.	**Sentido:**	Asc
Supuesto:	Que Las Personas Con Discapacidad, Personas Adultas Mayores O Sus Familiares Acudan Y Soliciten Dichos Servicios Y Tramites.	**Dimensión:**	Eficiencia
Método de Cálculo:	((Total de placas y credenciales entregadas en el periodo/Total de placas y credenciales solicitadas en el periodo)/Numero total de trimestres del ejercicio)*100	**Tipo de Indicador:**	Gestión

Metas

Periodo	Programado Inicial	Programado Modificado	Logrado	Justificación	Semaforo
TRIMESTRE 1	25.00	25.00	39.00	La meta se vio rebasada debido a que la población vulnerable se acerco a esta entidad para renovar su credencial, dejando la meta 14% arriba de lo estimado	Critico
TRIMESTRE 2	25.00	25.00	67.00	La meta se vio rebasada como consecuencia de la alza en la población vulnerable que se acercó a la entidad para adquirir por primera vez credenciales, y para su renovación, lo que incremento la meta más allá de lo establecido.	Critico
TRIMESTRE 3	25.00	25.00	37.00	La meta se vio rebasada debido a que la población vulnerable sigue acercándose a que se le otorguen credenciales para personas con discapacidad y adultos mayores.	Critico
TRIMESTRE 4	25.00	25.00	44.00	La meta se vio rebasada debido a que las credenciales que se emiten son requisito indispensable para los programas de apoyo de la secretaría de bienestar.	Critico
Total:	**100.00**	**100.00**	**187.00**		

ACTIVIDAD 16714003002

Nombre de Indicador:	Porcentaje de Despensas Entregadas	**Línea Base:**	100.00 Porcentaje
Resumen Narrativo:	Suficiente distribución de apoyos alimentarios.	**Frecuencia de medición**	Trimestral
Interpretación:	Mide el logro de despensas entregadas.	**Unidad de Medida:**	Porcentaje De Despensas.
Medio de Verificación:	Bitacora mensual de despensas elaborado por el departamento de Apoyo Nutricional y Alimentario	**Sentido:**	Asc
Supuesto:	La Población Conoce Y Cumple Con Los Requisitos De Inscripción Al Padrón.	**Dimensión:**	Eficacia
Método de Cálculo:	((Total de despensas entregados en el periodo/Total de despensas programadas para entregar en el periodo)/Numero total de trimestres del ejercicio)*100	**Tipo de Indicador:**	Gestión

Metas

Periodo	Programado Inicial	Programado Modificado	Logrado	Justificación	Semaforo
TRIMESTRE 1	25.00	25.00	0.00	Debido a que nos encontramos en veda electoral hasta el 10 de Abril de 2022 no nos fue posible llegar a la meta	Critico
TRIMESTRE 2	25.00	25.00	0.00	Por el momento no se ha gestionado el proceso para brindar despensas a la ciudadanía después de la veda electoral.	Critico
TRIMESTRE 3	25.00	25.00	10.00	No se alcanzo la meta ya que a partir de septiembre 2022 se entregaran platillos servidos por parte de un proveedor autorizado de DIF estatal.	Critico
TRIMESTRE 4	25.00	25.00	31.00	La meta se vio rebasada ya que los proveedores de suministros para despensas suelen entregar más de un mes por exhibición por lo que en unos meses la meta baja y en otros sube, ya que de manera anual existe retraso por parte del proveedor y el estado en mandar los insumos desde el mes de enero, esto por varios factores como la conformación de los padrones de beneficiarios y la captura de los mismos.	Critico
Total:	**100.00**	**100.00**	**41.00**		

ACTIVIDAD 16714003003

Nombre de Indicador:	Porcentaje de Personas Beneficiarias	**Línea Base:**	100.00 Porcentaje
Resumen Narrativo:	Otorgamiento de apoyos en especie y/o económicos.	**Frecuencia de medición**	Trimestral
Interpretación:	Mide el total de personas beneficiadas	**Unidad de Medida:**	Porcentaje De Personas.
Medio de Verificación:	Reporte mensual de apoyos otorgados elaborado por el departamento de Atención a Personas Adultas Mayores, Unidad Integral de Protección Familiar, Bienestar Social.	**Sentido:**	Asc
Supuesto:	Las Personas En Condición De Vulnerabilidad Solicitan Y Acceden A Apoyos Y Cumplen Con Los Requisitos Establecidos En La Normatividad.	**Dimensión:**	Eficacia
Método de Cálculo:	((Total de personas que recibieron apoyo en especie o económico en el periodo/Total de personas que solicitaron apoyo en especie o económico en el periodo)/Numero total de trimestres en el ejercicio)*100	**Tipo de Indicador:**	Gestión

Metas

Periodo	Programado Inicial	Programado Modificado	Logrado	Justificación	Semaforo
TRIMESTRE 1	25.00	25.00	1.00	Ante la veda electoral por el proceso de revocación de mandato no fue posible llegar a la meta, así como también no se consideraron las atenciones a los migrantes, debido a que fueron canalizados directamente al Instituto Nacional de Migración	Critico
TRIMESTRE 2	25.00	25.00	1.00	No se ha obtenido respuesta por parte de la comunidad, esto porque no se han acercado a la entidad para solicitar apoyos, por otra parte, no se consideraron las atenciones a los migrantes, debido a que fueron canalizados directamente al Instituto Nacional de Migración.	Critico
TRIMESTRE 3	25.00	25.00	2.00	Debido a la poco respuesta por parte de la comunidad y a la falta de presupuesto no ha sido posible entregar apoyos.	Critico
TRIMESTRE 4	25.00	25.00	4.00	No se alcanzó la meta debido a la falta de asistencia por consecuencia de diferentes factores como los climatológicos y la falta de interés por parte de la población y tampoco se cuenta con las atenciones migratorias.	Critico
Total:	**100.00**	**100.00**	**8.00**		

ACTIVIDAD 16714003004

Nombre de Indicador:	Porcentaje de Eventos Realizados	**Línea Base:**	100.00 Porcentaje
Resumen Narrativo:	Realización de campañas de sensibilización.	**Frecuencia de medición**	Trimestral
Interpretación:	Mide el total de eventos realizados.	**Unidad de Medida:**	Porcentaje De Eventos
Medio de Verificación:	Reporte mensual de eventos, elaborado por Coordinación de Atención a la Niñez, Coordinación de Atención a Grupos Vulnerables, Coordinación de Atención a la Familia y Coordinación de Atención a la Comunidad.	**Sentido:**	Asc
Supuesto:	La Población Acude En Busca De Información.	**Dimensión:**	Eficacia
Método de Cálculo:	((Total de campañas y eventos realizados en el periodo/Total de campañas y eventos programados en el periodo)/Numero total de trimestres del ejercicio)*100	**Tipo de Indicador:**	Gestión

Metas

Periodo	Programado Inicial	Programado Modificado	Logrado	Justificación	Semaforo
TRIMESTRE 1	25.00	25.00	25.00		Aceptable
TRIMESTRE 2	25.00	25.00	36.00	Derivado del aumento en los ciudadanos interesados en las campañas, se generó la apertura de más talleres de sensibilización para cubrir las necesidades de la comunidad.	Critico
TRIMESTRE 3	25.00	25.00	42.00	Gracias a la constancia y aumento de la población interesada en estas campañas se ha superado la meta en un 17%.	Critico
TRIMESTRE 4	25.00	25.00	96.00	La meta se vio rebasada debido a la alta demanda en los eventos realizados, la implementación de nuevos talleres y las solicitudes por parte de las empresas e instituciones educativas para platicas y talleres.	Critico
Total:	**100.00**	**100.00**	**199.00**		

Firma del Titular de la Dependencia

Firma del Titular Administrativo

XXIV AYUNTAMIENTO TIJUANA 2021 - 2024

H. XXIV AYUNTAMIENTO DE TIJUANA
PROGRAMA OPERATIVO ANUAL
EJERCICIO FISCAL 2022

EJES	
	PND: 3. BIENESTAR
	PED: 1. BIENESTAR SOCIAL
	PMD: 3. BIENESTAR

DEPENDENCIA RESPONSABLE: SISTEMA PARA EL DESARROLLO INTEGRAL DE LA FAMILIA

NOMBRE DEL PROGRAMA: ATENCIÓN A GRUPOS VULNERABLES

No. PROGRAMA: 71

DESAGREGACIÓN POR GÉNERO:	MUJERES:	HOMBRES:
	80,616	50,136
DESAGREGACIÓN POR GRUPO DE EDAD:	0-14 AÑOS	15-44 AÑOS
	5,268	48,324
	45-64 AÑOS	65 Ó MAS
	50,196	26,964

DESCRIPCIÓN DE LA POBLACIÓN OBJETIVO: Menores, mujeres, adultos mayores con 60 años o más de edad en estado de abandono, personas desamparadas, con discapacidad, con escasos recursos económicos y mujeres víctimas de violencia familiar.

UNIDAD (ES) ADMINISTRATIVA (S)	NIVEL	FIN, PROPÓSITO, COMPONENTE Y ACTIVIDAD (RESUMEN NARRATIVO)	UNIDAD DE MEDIDA	META 2022 CANTIDAD PROGRAMADA					PRESUPUESTO POR COMPONENTE	PRESUPUESTO POR GRUPO DE GASTOS 10000 SERVICIOS PERSONALES	20000 MATERIALES Y SUMINISTROS	30000 SERVICIOS GENERALES	40000 TRANSFERENCIAS, ASIGNACIONS Y SUBSIDIOS	50000 BIENES MUEBLES, INMUEBLES E INTANGIBLES	PRESUPUESTO TOTAL
RAMO 16 U.E.G. 061	FIN	CONTRIBUIR A MEJORAR EL BIENESTAR DE LAS PERSONAS EN CONDICIONES DE VULNERABILIDAD EN EL MUNICIPIO DE TIJUANA, A TRAVÉS DE ACCIONES SOCIALES Y POLÍTICAS INCLUYENTES INCORPORANDO LA PERSPECTIVA DE GÉNERO	PORCENTAJE DE FAMILIAS EN SITUACIÓN DE VULNERABILIDAD	ANUAL				3.1.4.4	$ 90,820,703.00	$ 69,978,358.13	$ 4,934,000.00	$ 13,734,000.00	$ 1,709,344.87	$ 465,000.00	$ 90,820,703.00
				1 ER.	2 DO.	3 ER.	4 TO.								
				0%	0%	0%	100%								
RAMO 16 U.E.G. 061	P	LAS PERSONAS EN CONDICIÓN DE VULNERABILIDAD EN EL MUNICIPIO DE TIJUANA RECIBEN SUFICIENTE ASISTENCIA SOCIAL	PORCENTAJE DE PERSONAS EN SITUACIÓN DE VULNERABILIDAD	SEMESTRAL				3.1.4.4	$ 90,820,703.00	$ 69,978,358.13	$ 4,934,000.00	$ 13,734,000.00	$ 1,709,344.87	$ 465,000.00	$ 90,820,703.00
				1 ER.	2 DO.	3 ER.	4 TO.								
				0%	50%	0%	50%								
RAMO 16 U.E.G. 061	P1C1	ADECUADA ATENCIÓN INTEGRAL Y SERVICIOS ESPECIALIZADOS NECESARIOS PARA SATISFACER LAS NECESIDADES BÁSICAS DE LAS PERSONAS EN CONDICIÓN DE VULNERABILIDAD, BRINDADOS	PORCENTAJE DE ATENCIONES Y SERVICIOS	TRIMESTRE				3.1.4.4	$ 57,770,211.80	$ 42,871,211.80	$ 2,737,000.00	$ 11,947,000.00	$ -	$ 215,000.00	$ 57,770,211.80
				1 ER.	2 DO.	3 ER.	4 TO.								
				25%	25%	25%	25%								
RAMO 16 U.E.G. 061	P1C1A1	ATENCIÓN PERSONALIZADA PARA ORIENTAR A LA CIUDADANÍA SEGÚN SUS NECESIDADES BÁSICAS INMEDIATAS	PORCENTAJE DE ATENCIONES CUIDADANAS	TRIMESTRE				3.1.4.4	$ 47,209,010.26	$ 32,872,010.26	$ 2,353,000.00	$ 11,769,000.00	$ -	$ 215,000.00	$ 47,209,010.26
				1 ER.	2 DO.	3 ER.	4 TO.								
				25%	25%	25%	25%								
RAMO 16 U.E.G. 061	P1C1A2	ATENCIÓN Y SERVICIOS DE SALUD Y PSICOTERAPIA A VÍCTIMAS DE CONTINGENCIAS Y CRISIS	PORCENTAJE DE ASISTENCIAS DE SALUD	TRIMESTRE				3.1.4.4	$ 4,047,971.08	$ 3,760,971.08	$ 235,000.00	$ 52,000.00	$ -	$ -	$ 4,047,971.08
				1 ER.	2 DO.	3 ER.	4 TO.								
				25%	25%	25%	25%								
RAMO 16 U.E.G. 061	P1C1A3	IMPARTICIÓN DE TALLERES ARTÍSTICOS, CULTURALES, DEPORTIVOS, EDUCATIVOS Y PRODUCTIVOS	PORCENTAJE DE TALLERES	TRIMESTRE				3.1.4.4	$ 5,669,385.56	$ 5,494,885.56	$ 108,500.00	$ 66,000.00	$ -	$ -	$ 5,669,385.56
				1 ER.	2 DO.	3 ER.	4 TO.								
				25%	25%	25%	25%								
RAMO 16 U.E.G. 061	P1C1A4	IMPARTICIÓN DE PLÁTICAS SOBRE TEMAS DE: VALORES, NUTRICIÓN, PREMATRIMONIALES, PROGRAMAS PREVENTIVOS	PORCENTAJE DE PLÁTICAS	TRIMESTRE				3.1.4.4	$ 843,844.90	$ 743,344.90	$ 40,500.00	$ 60,000.00	$ -	$ -	$ 843,844.90
				1 ER.	2 DO.	3 ER.	4 TO.								
				25%	25%	25%	25%								
RAMO 16 U.E.G. 061	P1C2	ATENCIÓN OPORTUNA A TRAVÉS DE SERVICIOS DE SALUD, CUIDADOS, ALIMENTACIÓN Y EDUCACIÓN DE LAS PERSONAS EN CONDICIÓN DE VULNERABILIDAD, BRINDADOS	PORCENTAJE DE PERSONAS	TRIMESTRE				3.1.4.4	$ 20,257,707.03	$ 17,369,207.03	$ 1,780,500.00	$ 1,058,000.00	$ -	$ 50,000.00	$ 20,257,707.03
				1 ER.	2 DO.	3 ER.	4 TO.								
				25%	25%	25%	25%								
RAMO 16 U.E.G. 061	P1C2A1	ATENCIÓN ASISTENCIAL Y SERVICIOS EDUCATIVOS A NIÑAS Y NIÑOS MENORES DE 5 AÑOS 11 MESES DE EDAD, HIJOS DE PADRES Y MADRES TRABAJADORES, EN SITUACIÓN DE VULNERABILIDAD	PORCENTAJE DE MENORES	TRIMESTRE				3.1.4.4	$ 12,140,827.04	$ 11,004,327.04	$ 576,500.00	$ 510,000.00	$ -	$ 50,000.00	$ 12,140,827.04
				1 ER.	2 DO.	3 ER.	4 TO.								
				25%	25%	25%	25%								
RAMO 16 U.E.G. 061	P1C2A2	RESGUARDO DE LA SEGURIDAD DE LAS MUJERES Y SUS HIJOS E HIJAS VÍCTIMAS DE VIOLENCIA FAMILIAR	PORCENTAJE DE VÍCTIMAS DE VIOLENCIA	TRIMESTRE				3.1.4.4	$ 1,452,629.06	$ 962,629.06	$ 390,000.00	$ 100,000.00	$ -	$ -	$ 1,452,629.06
				1 ER.	2 DO.	3 ER.	4 TO.								
				25%	25%	25%	25%								

XXIV AYUNTAMIENTO TIJUANA 2021 - 2024

H. XXIV AYUNTAMIENTO DE TIJUANA
PROGRAMA OPERATIVO ANUAL
EJERCICIO FISCAL 2022

EJES	
	PND: 3. BIENESTAR
	PED: 1. BIENESTAR SOCIAL
	PMD: 3. BIENESTAR

DEPENDENCIA RESPONSABLE: SISTEMA PARA EL DESARROLLO INTEGRAL DE LA FAMILIA

NOMBRE DEL PROGRAMA: ATENCIÓN A GRUPOS VULNERABLES

No. PROGRAMA: 71

DESAGREGACIÓN POR GÉNERO:	MUJERES:	HOMBRES:
	80,616	50,136
DESAGREGACIÓN POR GRUPO DE EDAD:	0-14 AÑOS	15-44 AÑOS
	5,268	48,324
	45-64 AÑOS	65 Ó MAS
	50,196	26,964

DESCRIPCIÓN DE LA POBLACIÓN OBJETIVO: Menores, mujeres, adultos mayores con 60 años o más de edad en estado de abandono, personas desamparadas, con discapacidad, con escasos recursos económicos y mujeres víctimas de violencia familiar.

UNIDAD (ES) ADMINISTRATIVA (S)	NIVEL	FIN, PROPÓSITO, COMPONENTE Y ACTIVIDAD (RESUMEN NARRATIVO)	UNIDAD DE MEDIDA	META 2022 CANTIDAD PROGRAMADA					PRESUPUESTO POR COMPONENTE	PRESUPUESTO POR GRUPO DE GASTOS					
				TRIMESTRE						10000 SERVICIOS PERSONALES	20000 MATERIALES Y SUMINISTROS	30000 SERVICIOS GENERALES	40000 TRANSFERENCIAS, ASIGNACIONS Y SUBSIDIOS	50000 BIENES MUEBLES, INMUEBLES E INTANGIBLES	PRESUPUESTO TOTAL
				1 ER.	2 DO.	3 ER.	4 TO.								
				25%	25%	25%	25%								
RAMO 16 U.E.G. 061	P1C2A3	DACIÓN DE ASISTENCIA SOCIAL A NIÑOS, NIÑAS Y ADOLESCENTES Y SUS FAMILIAS PARA PREVENIR RIESGOS PSICOSOCIALES	PORCENTAJE DE MENORES					3.1.4.4	$ 4,521,875.80	$ 3,681,375.80	$ 580,500.00	$ 260,000.00	$ -	$ -	$ 4,521,875.80
RAMO 16 U.E.G. 061	P1C2A4	ATENCIÓN Y CUIDADO A PERSONAS ADULTAS MAYORES EN ESTANCIA Y CLUBES DE LA ALEGRÍA	PORCENTAJE DE ADULTOS MAYORES					3.1.4.4	$ 2,142,375.13	$ 1,720,875.13	$ 233,500.00	$ 188,000.00	$ -	$ -	$ 2,142,375.13
RAMO 16 U.E.G. 061	P1C3	CANALIZACIÓN DE APOYOS, PROGRAMA DE CREDENCIALIZACIÓN Y EVENTOS ESPECIALES QUE SATISFACEN LAS NECESIDADES BÁSICAS DE LAS PERSONAS EN CONDICIÓN DE VULNERABILIDAD, OTORGADOS	PORCENTAJE DE APOYOS					3.1.4.4	$ 12,792,784.17	$ 9,737,939.30	$ 416,500.00	$ 729,000.00	$ 1,709,344.87	$ 200,000.00	$ 12,792,784.17
RAMO 16 U.E.G. 061	P1C3A1	OTORGAMIENTO DE CREDENCIALES Y PLACAS PERSONALIZADAS A LA POBLACIÓN CON DISCAPACIDAD Y PERSONAS ADULTAS MAYORES	PORCENTAJE DE PLACAS Y CREDENCIALES					3.1.4.4	$ 4,435,225.59	$ 3,858,225.59	$ 37,000.00	$ 540,000.00	$ -	$ -	$ 4,435,225.59
RAMO 16 U.E.G. 061	P1C3A2	DISTRIBUCIÓN DE APOYOS ALIMENTARIOS A NIVEL MUNICIPAL PARA LA POBLACIÓN A BENEFICIAR SEGÚN PADRÓN	PORCENTAJE DE DESPENSAS					3.1.4.4	$ 1,566,790.58	$ 1,331,790.58	$ 220,000.00	$ 15,000.00	$ -	$ -	$ 1,566,790.58
RAMO 16 U.E.G. 061	P1C3A3	OTORGAMIENTO DE APOYOS EN ESPECIE Y/O ECONÓMICOS A LA POBLACIÓN EN CONDICIÓN DE VULNERABILIDAD	PORCENTAJE DE PERSONAS					3.1.4.4	$ 3,470,251.45	$ 1,403,906.58	$ 125,000.00	$ 32,000.00	$ 1,709,344.87	$ 200,000.00	$ 3,470,251.45
RAMO 16 U.E.G. 061	P1C3A4	INFORMACIÓN DE CAMPAÑAS DE SENSIBILIZACIÓN Y EVENTOS ESPECIALES, DIRIGIDOS A LA COMUNIDAD	PORCENTAJE DE EVENTOS					3.1.4.4	$ 3,320,516.55	$ 3,144,016.55	$ 34,500.00	$ 142,000.00	$ -	$ -	$ 3,320,516.55

LIC. ERIKA MELISSA SÁNCHEZ MORALES
SUBDIRECTORA ADMINISTRATIVA DEL SISTEMA PARA EL DESARROLLO INTEGRAL DE LA FAMILIA

C. JEHU SANCHES REYES
ENCARGADO DE DESPACHO DEL SISTEMA PARA EL DESARROLLO INTEGRAL DE LA FAMILIA